

**S. MARTINO B.A. VR**

Allegato alla delibera  
del Consiglio Comunale  
N° 72 del 21.09.95

ORIGINALE

**TAV. N. 4**

da n° 1 a n° 37

COMUNE DI S. MARTINO B. A.  
(Provincia di VERONA)  
12 LUG 1995  
Protocollo N° 4059

COMUNE DI S. MARTINO B. A.  
(Provincia di VERONA)  
11 LUG 1995  
PROTOCOLLO GENERALE  
N° 12099



IL SINDACO

*[Handwritten signature]*

IL SEGRETARIO GENERALE

*[Handwritten signature]*

**P. R. G.**

*[Handwritten signature]*

*[Handwritten signature]*

*[Handwritten signature]*

*[Handwritten signature]*

variante al p.r.g. adottato con delibera dal consiglio comunale n°225 del 20-12-84 approvato con modifiche d'ufficio dalla giunta regionale veneta con delibera n°3132 del 24/5/1988 in attuazione della l.r. 24/85.

Studio Associato  
MENDINI - AVESAN  
Architettura & Urbanistica  
Piazza Bià n. 10 - 37421 VERONA  
Partita I.V.A.: 0218956 023 4

Comune di S. Martino B.A.

Provincia di Verona

**SCHEDA "B" N°36**

RILEVAMENTO BENI AMBIENTALI E ARCHITETTONICI

VEDI SCALA 1:5000

LOCALITA': ARCANDOLA DI CIMA (CASTEL BRICON)

VINCOLI DI LEGGE:

L. 1089/39  C ASSIM.  L.R. 24/85  O ASSIM.  
 L. 1497/39  C ASSIM.  431/85  O ASSIM.

SIMBOLOGIA

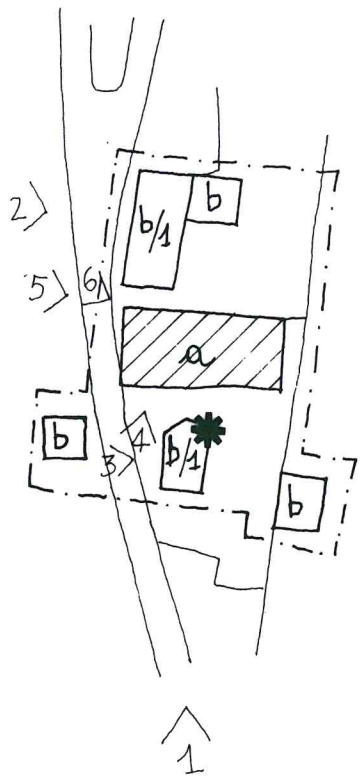

a	RESIDENZA	PROTEZIONE	5
b	RUSTICI RECENTI		6
b/1	RUSTICI ANTICHI		4
		GRADO DI	

—	VEDI SCALA 1:5000 AREA DI PERTINENZA	- - - - -	PROGETTAZIONE UNITARIA
N° >	PUNTO DI RIPRESA FOTOGRAFICA	*	NON UTILIZZATO E/O NON PIU' FUNZIONALE ALLE ESIGENZE DEL FONDO AGRICOLO

PLANIMETRIA scala 1:1000

*[Handwritten signature]*

**TIPOLOGIA**

- ISOLATO
- IN CORTINA
- A CORTE
- A SCHIERA
- ALTRO (SPECIFICARE)

**CONTESTO AMBIENTALE**

- PARCO
- GIARDINO
- ORTO
- SCOPERTO A DESTINAZIONE AGRICOLA
- BROLO
- CENTRO STORICO
- NUCLEO RURALE
- ALTRO

**EPOCA IMPIANTO ORIGINARIO**  
XVII

**INTERVENTI SUCCESSIVI**  
RISTRUTTURAZIONE RECENTE  
ABITAZIONE ED AGGIUNTA RUSTICI

**PARTICOLARE DI RILIEVO**

- ARCHITETTONICO
- SCULTOREO
- PITTORICO

**CARATTERISTICHE COSTRUTTIVE E MATERIALI:**

MURATURE: PIETRA

SCALE: /

SOLAI: LEGNO

COPERTURE: COPPI

**DESTINAZIONE D'USO PER I VARI PIANI**

ORIGINARIA (a) RESIDENZA  
(b) RUSTICI

ATTUALE COME ORIGINARIO

FUTURA COME ORIGINARIA PER  
TUTTI I CORPI DI FABBRICA  
E IN ALTERNATIVA:

\* DESTINAZIONE COMPATIBILE  
AD ECCEZIONE DELLA  
RESIDENZA.

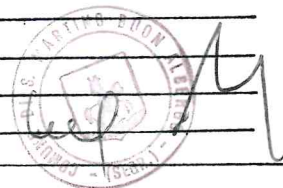

SCHEDA "B" N°36

DESCRIZIONE: NUCLEO RURALE POSTO SOPRA L'ARCANDOLA IN PARTE COMPROMESSO DA INTERVENTI  
DI RISTRUTTURAZIONE. I RUSTICI b/1 SONO RIMASTI ABBASTA INTEGRALI.

EVENTUALI DISGREGAZIONI DEL GRADO DI PROTEZIONE E/O NORME PARTICOLARI  
D' ATTUAZIONE

cep 

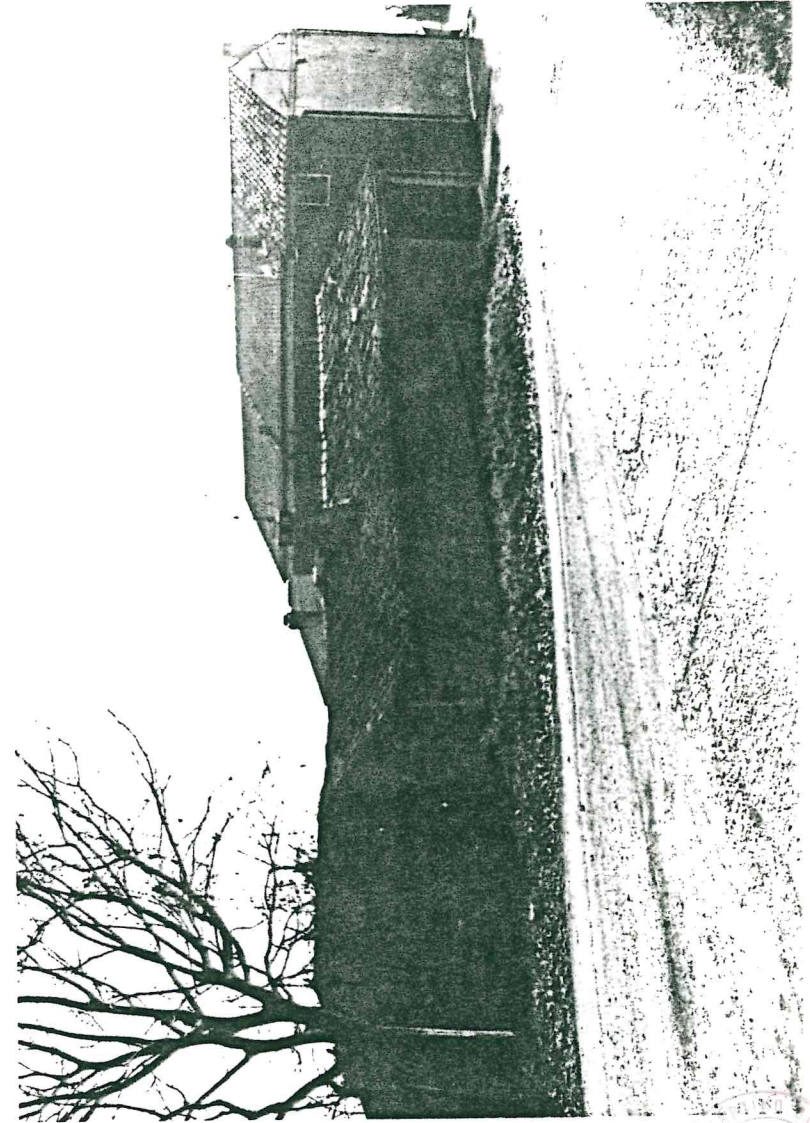

UNIVERSITÀ  
N  
1958



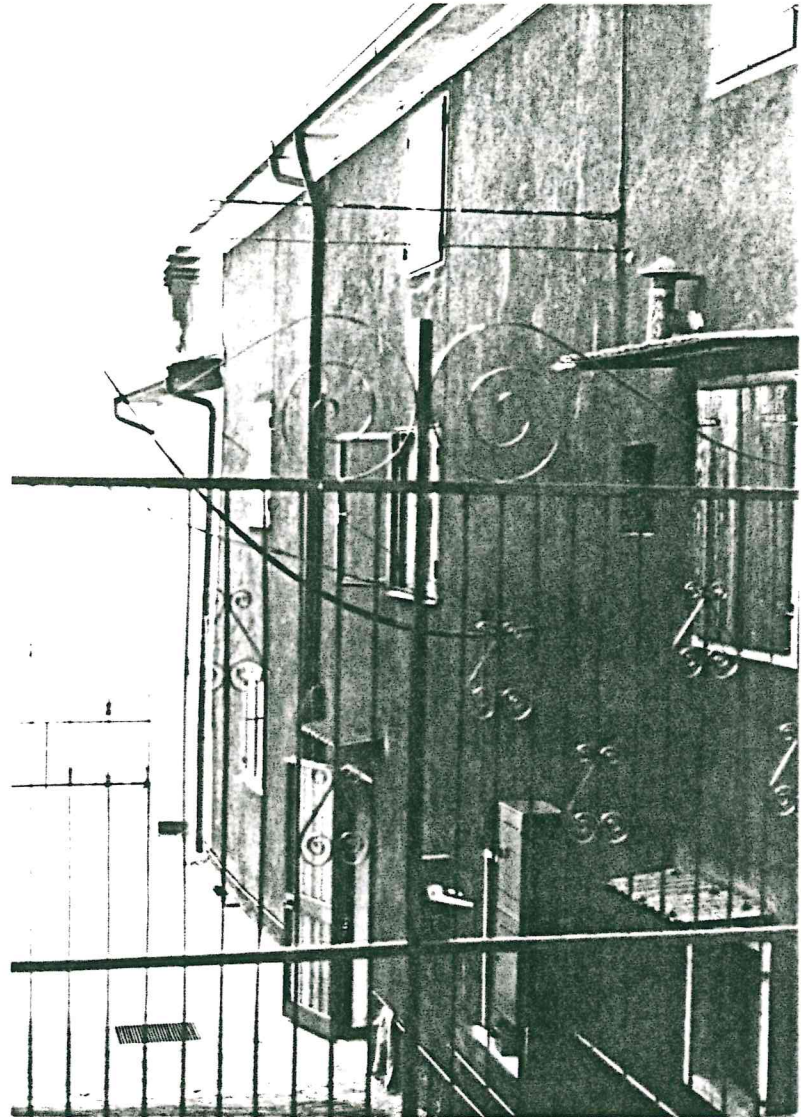
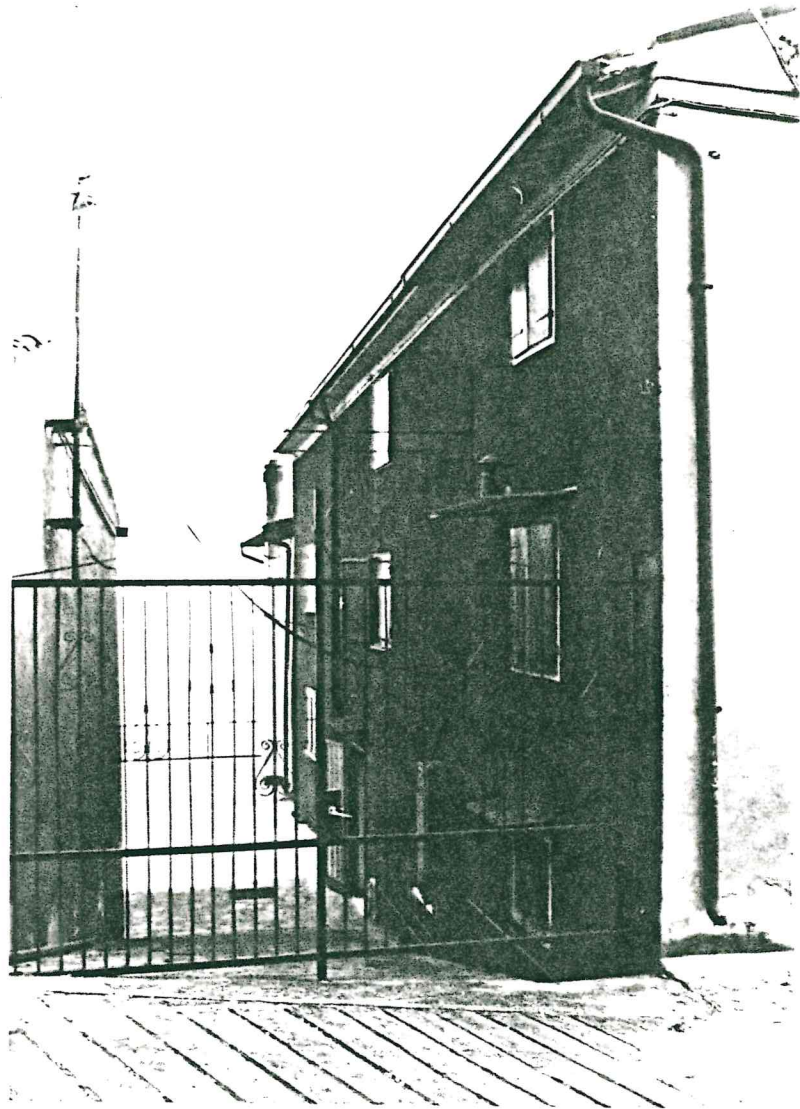

*Handwritten signature and stamp*

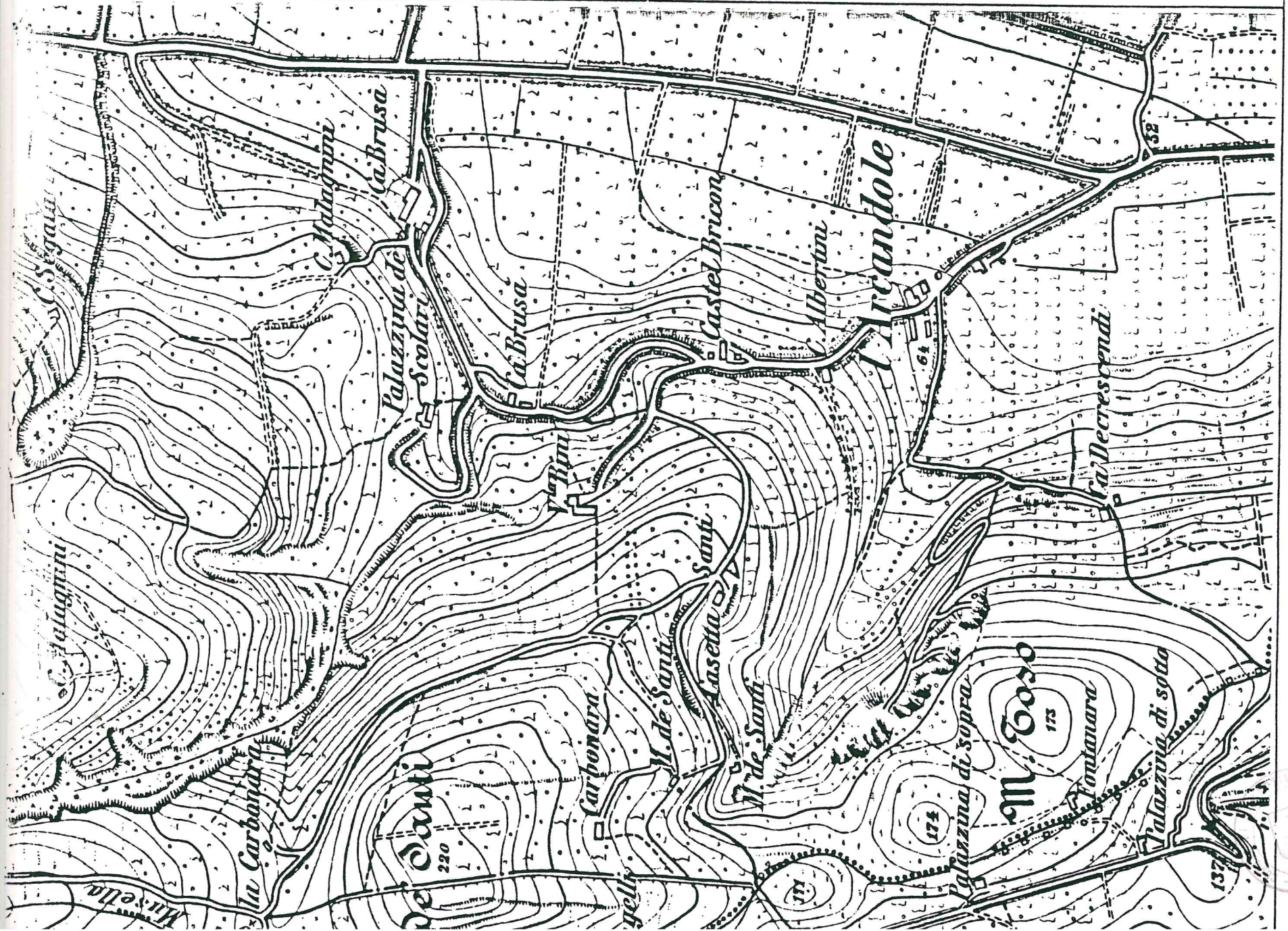

Carl  
M



Allegato D

Foglio

IV

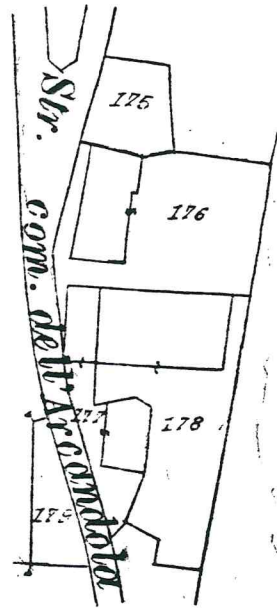

44 ▲ Palazzina

Scala 1:1000

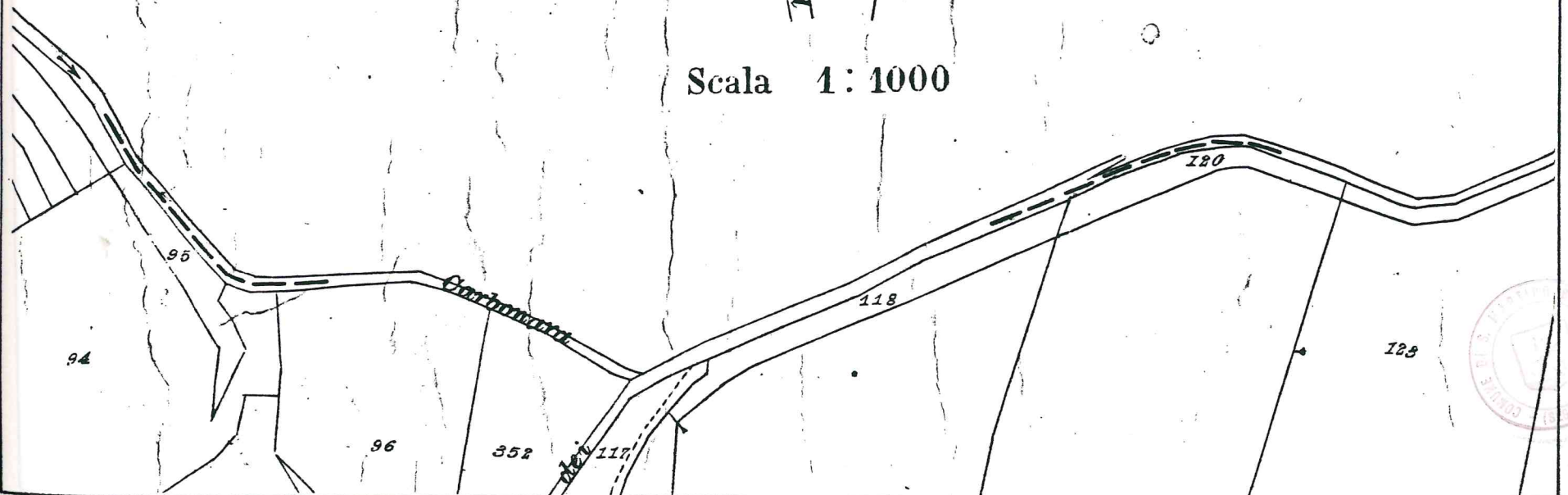

Handwritten signature and a red circular stamp.

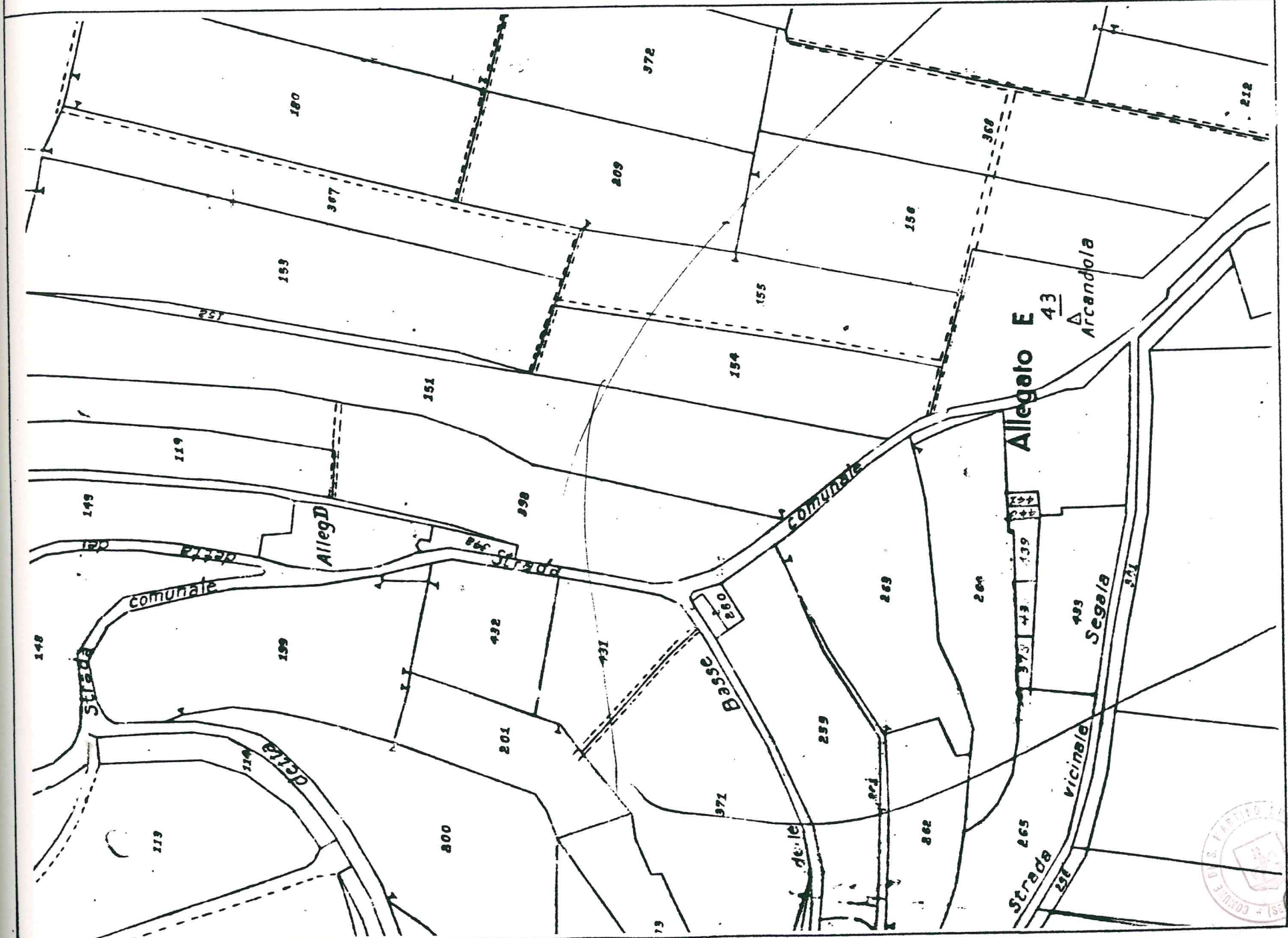

Handwritten signature and initials.

cel  
M