

S. MARTINO B.A. VR

Allegato alla delibera
del Consiglio Comunale
N° 72 del 21.09.95

ORIGINALE

TAV. N. 4

da n° 1 a n° 37

COMUNE DI S. MARTINO B. A.
(Provincia di VERONA)
12 LUG 1995
Protocollo N° 4069

COMUNE DI S. MARTINO B. A.
(Provincia di VERONA)
11 LUG 1995
PROTOCOLLO GENERALE
N° 12099



IL SINDACO
[Signature]
IL SEGRETARIO GENERALE

[Signature]

P. R. G.

[Signature]

[Signature]
[Signature]
[Signature]

variante al p.r.g. adottato con delibera dal consiglio comunale n°225 del 20-12-84 approvato con modifiche d'ufficio dalla giunta regionale veneta con delibera n°3132 del 24/5/1988 in attuazione della l.r. 24/85.

Studio Associato
MENDINI - AVESAN
Architettura & Urbanistica
Piazza Brà n. 10 37121 VERONA
Partita I.V.A.: 0218956 023 4

Comune di S. Martino B.A.

Provincia di Verona

SCHEDA "B" N° 5

RILEVAMENTO BENI AMBIENTALI E ARCHITETTONICI

VEDI SCALA 1:5000

LOCALITA': SOTTO RIPA

VINCOLI DI LEGGE:

L. 1089/39 L.R. 24/85

L. 1497/39 431/85

o ASSIM. o ASSIM.

SIMBOLOGIA

a	RESIDENZA	PROTEZIONE	4
b	ANNESI		4
c	ANNESSO RUSTICO		4
d	EDIFICIO RECENTE		7
e	TETTOIA RECENTE		7
		GRADO	

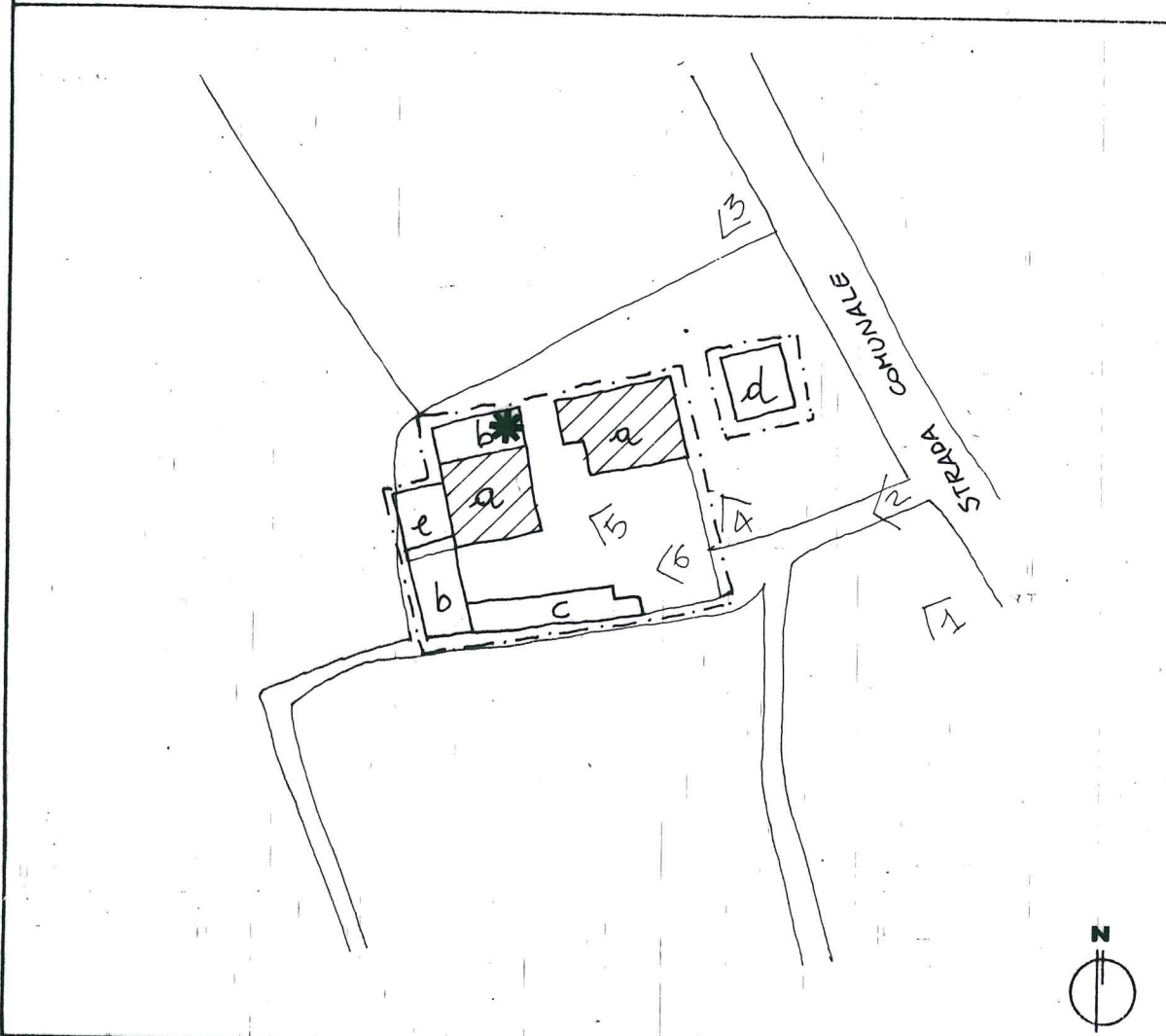

—	VEDI SCALA 1:5000 AREA DI PERTINENZA	— — —	PROGETTAZIONE UNITARIA
N° >	PUNTO DI RIPRESA FOTOGRAFICA	✱	NON UTILIZZATO E/D NON PIU' FUNZIONALE ALLE ESIGENZE DEL FONDO AGRICOLO
PLANIMETRIA scala 1:1000			



TIPOLOGIA

- ISOLATO
- IN CORTINA
- A CORTE
- A SCHIERA
- ALTRO (SPECIFICARE)

CONTESTO AMBIENTALE

- PARCO
- GIARDINO
- ORTO
- SCOPERTO A DESTINAZIONE AGRICOLA
- BROLO
- CENTRO STORICO
- NUCLEO RURALE
- ALTRO

EPOCA IMPIANTO ORIGINARIO

SECOLO XVI

INTERVENTI SUCCESSIVI

SECOLO XIX ANNESSI RECENTI ED
EDIFICIO RESIDENZIALE RECENTE (a)

PARTICOLARE DI RILIEVO

- ARCHITETTONICO
- SCULTOREO
- PITTORICO

CARATTERISTICHE COSTRUTTIVE E MATERIALI:

MURATURE: PIETRA-MATTONI

SCALE: LEGNO-PIETRA

SOLAI: LEGNO

COPERTURE: COPPI-LAMIERA

DESTINAZIONE D'USO PER I VARI PIANI

ORIGINARIA (a) ABITAZIONE
(b) ABITAZIONE E RUSTICO
(c) RUSTICO

ATTUALE COME ORIGINARIA

FUTURA COME ORIGINARIA PER TUTTI
I CORPI DI FABBRICA
E IN ALTERNATIVA

* RESIDENZA



SCHEDA "B" N° 5

DESCRIZIONE: CORTE DI ANTICA ORIGINE CHE CONSERVA QUEI CARATTERI RURALI CARATTERISTICI DELLA ZONA SITUATA COME IL TOPONIMO SUGGERISCE IN ZONA PEDEMONTANA ALLA FINE DELL'ABITATO DI MARCELLISE. ALCUNE SUPERFETAZIONI NON HANNO COMPROMESSO L'INSIEME ARCHITETTONICO.

EVENTUALI DISGREGAZIONI DEL GRADO DI PROTEZIONE E/O NORME PARTICOLARI D' ATTUAZIONE

Cef 



1

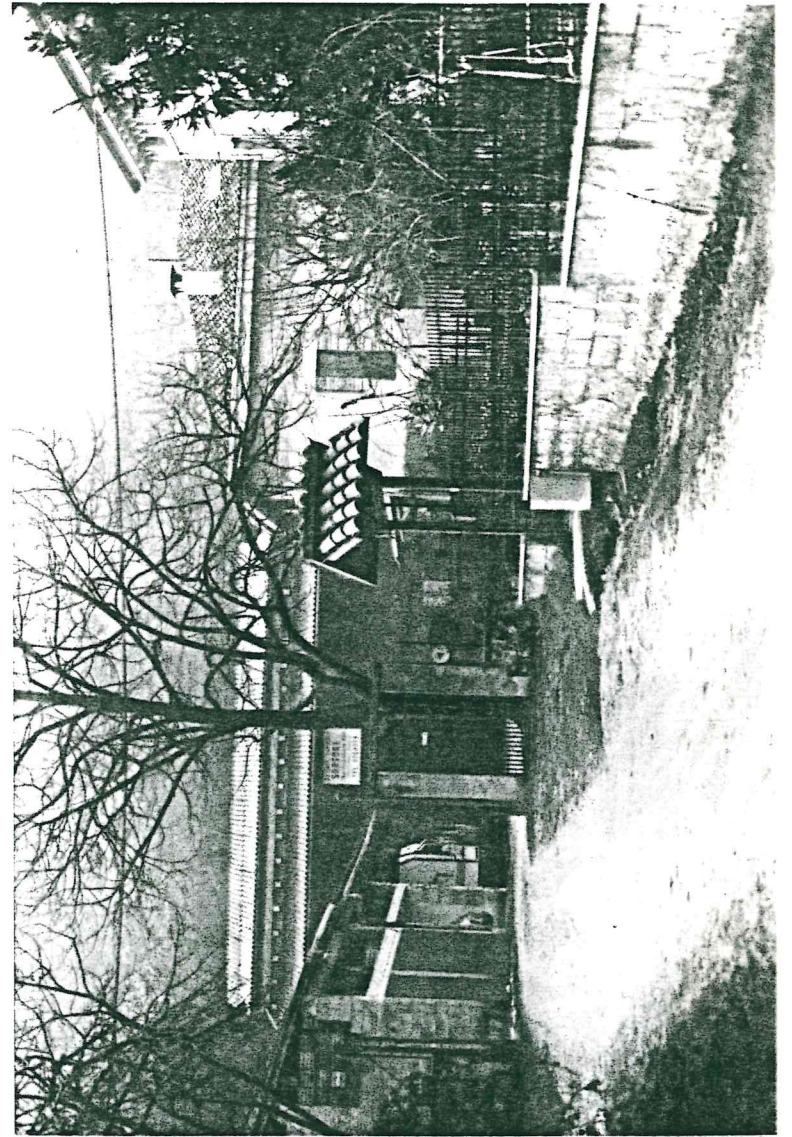

Stampa
1893
2
M



M

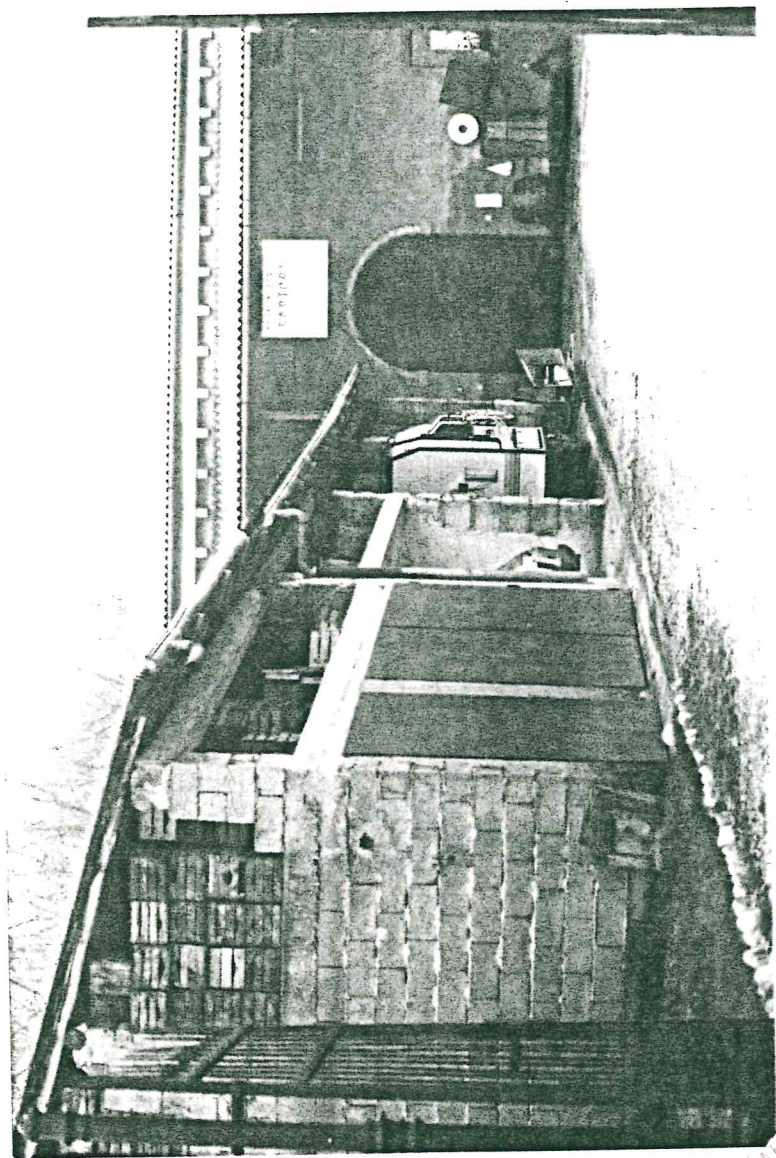
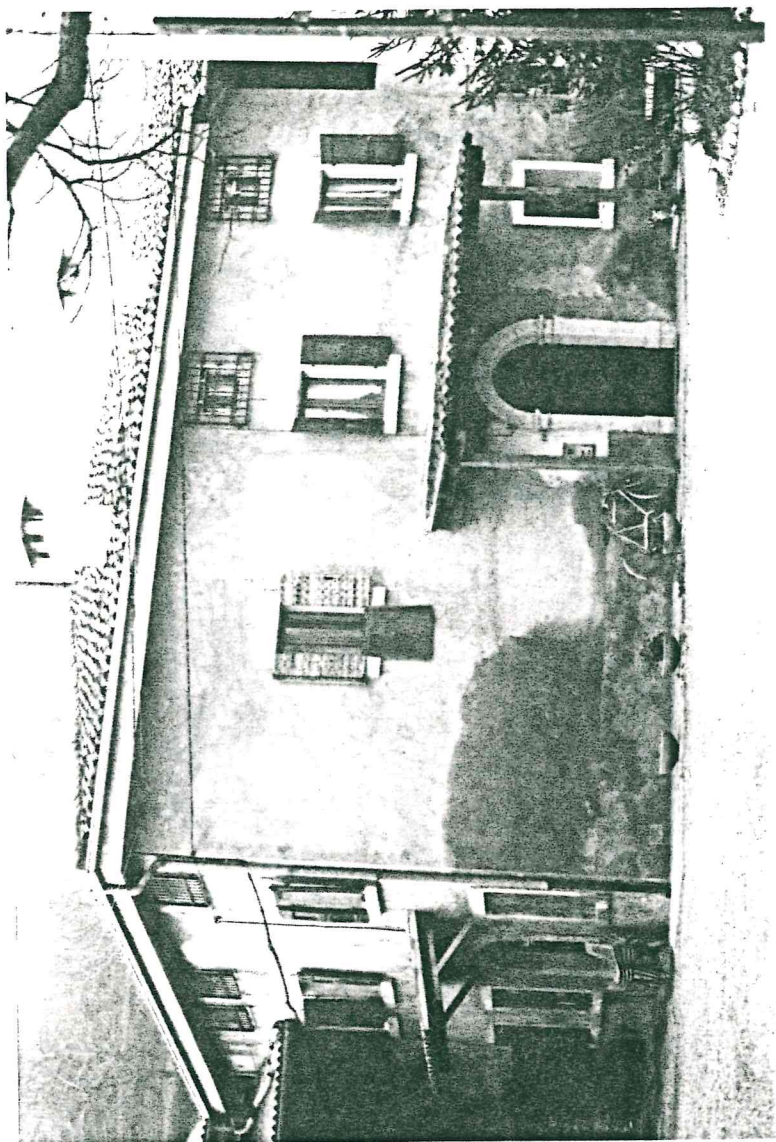

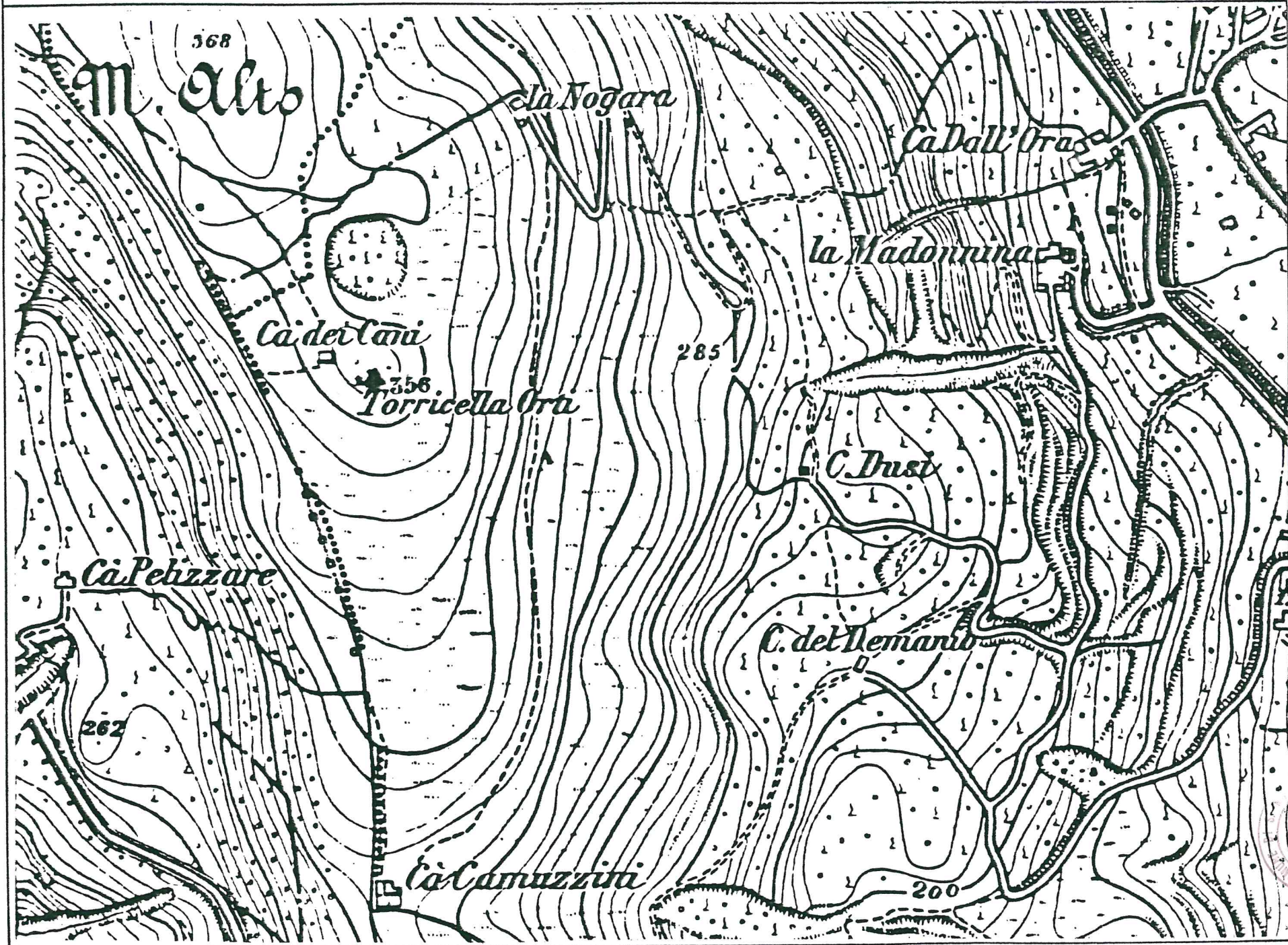

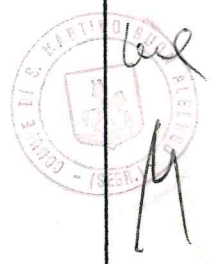

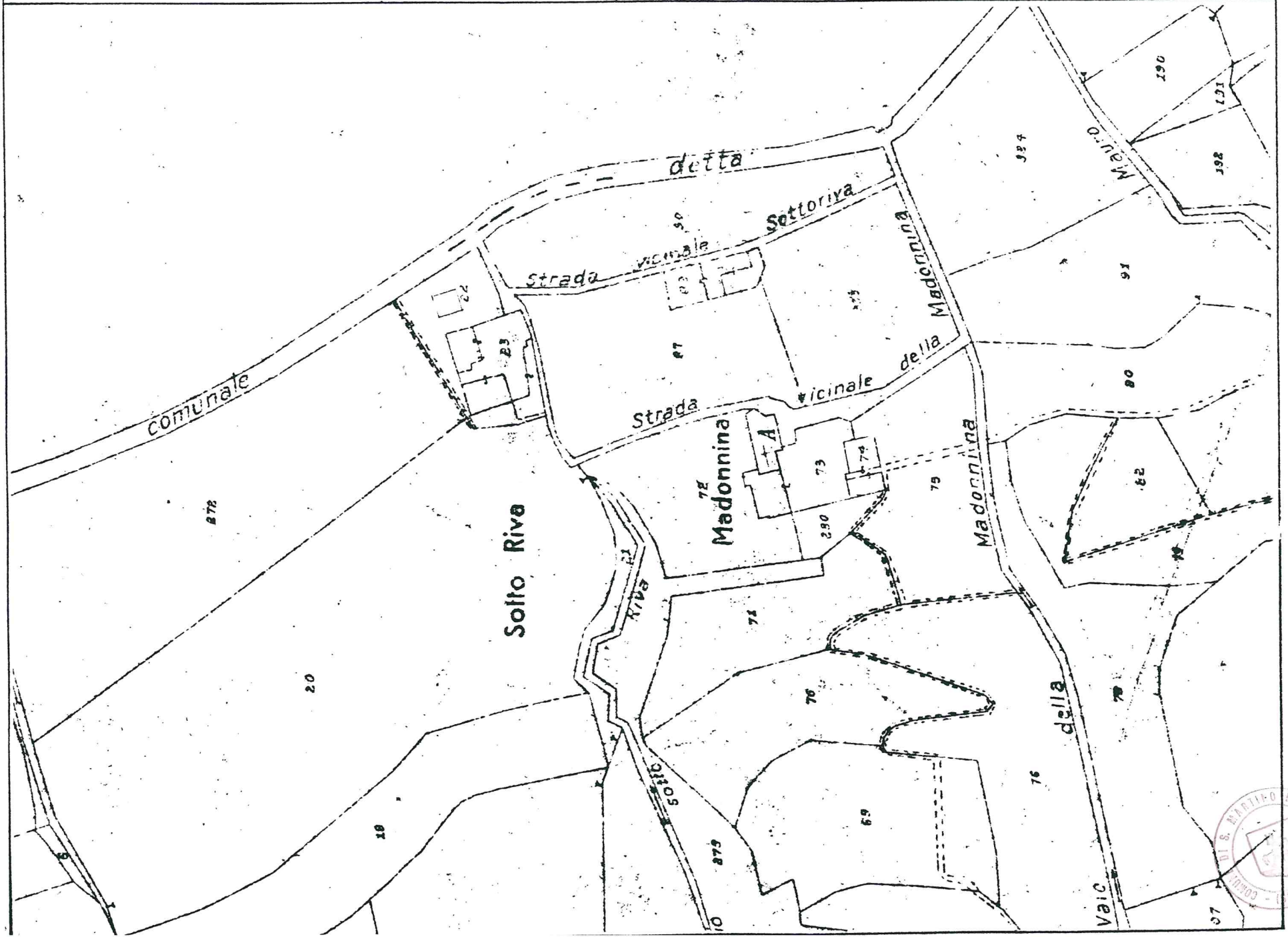

Stampa circolare del Comune di Solto Riva con il logo municipale e la firma del funzionario responsabile.