

S. MARTINO B.A. VR

Allegato alla delibera
del Consiglio Comunale
N° 72 del 21.09.95

ORIGINALE

TAV. N. 4

da n° 1 a n° 37

COMUNE DI S. MARTINO B. A.
(Provincia di VERONA)
12 LUG 1995
Protocollo N° 4089

COMUNE DI S. MARTINO B. A.
(Provincia di VERONA)
11 LUG 1995
PROTOCOLLO GENERALE
N° 12099



IL SINDACO
[Signature]
IL SEGRETARIO GENERALE

[Signature]

P. R. G.

[Handwritten signatures and notes]

variante al p.r.g. adottato con delibera dal consiglio comunale n°225 del 20-12-84 approvato con modifiche d'ufficio dalla giunta regionale veneta con delibera n°3132 del 24/5/1988 in attuazione della l.r. 24/85.

Studio Associato
MENDINI - AVESAN
Architettura & Urbanistica
Piazza Brà n. 10 - 37121 VERONA
Rapp. I.V.A.: 0218956 023 4

Comune di S. Martino B.A.

Provincia di Verona

SCHEDA "B" N° 16

RILEVAMENTO BENI AMBIENTALI E ARCHITETTONICI

VEDI SCALA 1:5000

LOCALITA': LE MACCHIE

VINCOLI DI LEGGE:

L. 1089/39 ASSIM. L.R. 24/85 ASSIM.

L. 1497/39 ASSIM. 431/85 ASSIM.

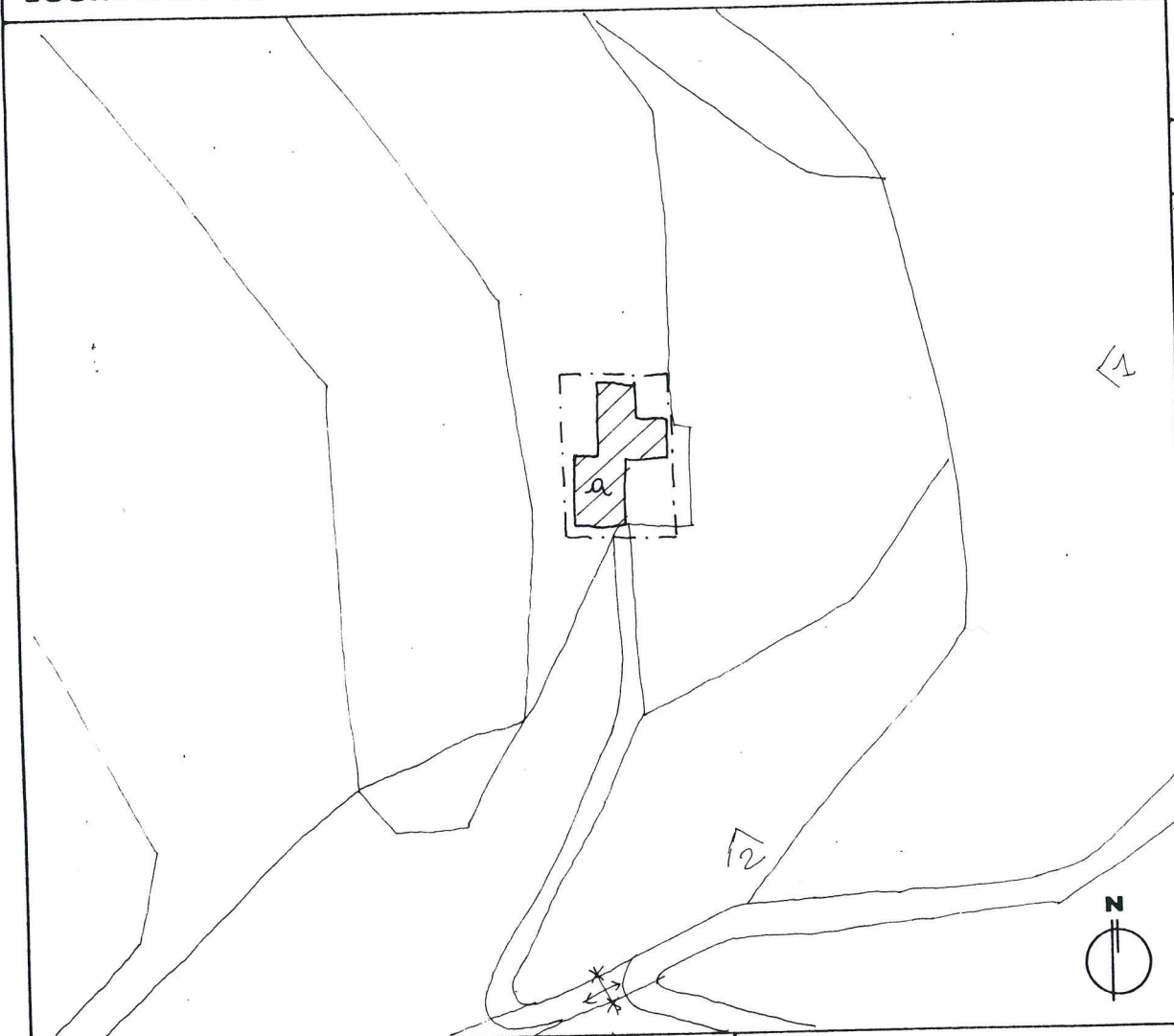

SIMBOLOGIA

	RESIDENZA	PROTEZIONE	4	
	ENTRATA		/	
		DI		
			GRADO	

	VEDI SCALA 1:5000 AREA DI PERTINENZA		PROGETTAZIONE UNITARIA
	PUNTO DI RIPRESA FOTOGRAFICA		NON UTILIZZATO E/O NON PIU' FUNZIONALE ALLE ESIGENZE DEL FONDO AGRICOLO

PLANIMETRIA scala 1:1000



TIPOLOGIA

- ISOLATO
- IN CORTINA
- A CORTE
- A SCHIERA
- ALTRO (SPECIFICARE)

CONTESTO AMBIENTALE

- PARCO
- GIARDINO
- ORTO
- SCOPERTO A DESTINAZIONE AGRICOLA
- BROLO
- CENTRO STORICO
- NUCLEO RURALE
- ALTRO

EPOCA IMPIANTO ORIGINARIO

SECONDA META' 1700

INTERVENTI SUCCESSIVI

RECENTE RESTAURA

PARTICOLARE DI RILIEVO

- ARCHITETTONICO
- SCULTOREO
- PITTORICO

CARATTERISTICHE COSTRUTTIVE E MATERIALI:

MURATURE: PIETRA

SCALE: /

SOLAI: LEGNO

COPERTURE: COPPI

DESTINAZIONE D'USO PER I VARI PIANI

ORIGINARIA (0) RESIDENZA

ATTUALE COME ORIGINARIA

FUTURA COME ORIGINARIA

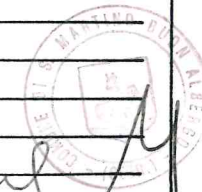

SCHEDA "B" N° 16

DESCRIZIONE: CASETTA RUSTICALE DI VILLEGGIATURA COSTRUITA NELLA SECONDA META' DEL '300 -
TROVASI AL CENTRO DI UNA ZONA A FRUTTETO. CARATTERISTICA L'ARCHITETTURA ANCHE SE IN
PARTE RICORDA EDIFICI DEL TRENINO.

**EVENTUALI DISGREGAZIONI DEL GRADO DI PROTEZIONE E/O NORME PARTICOLARI
D' ATTUAZIONE**



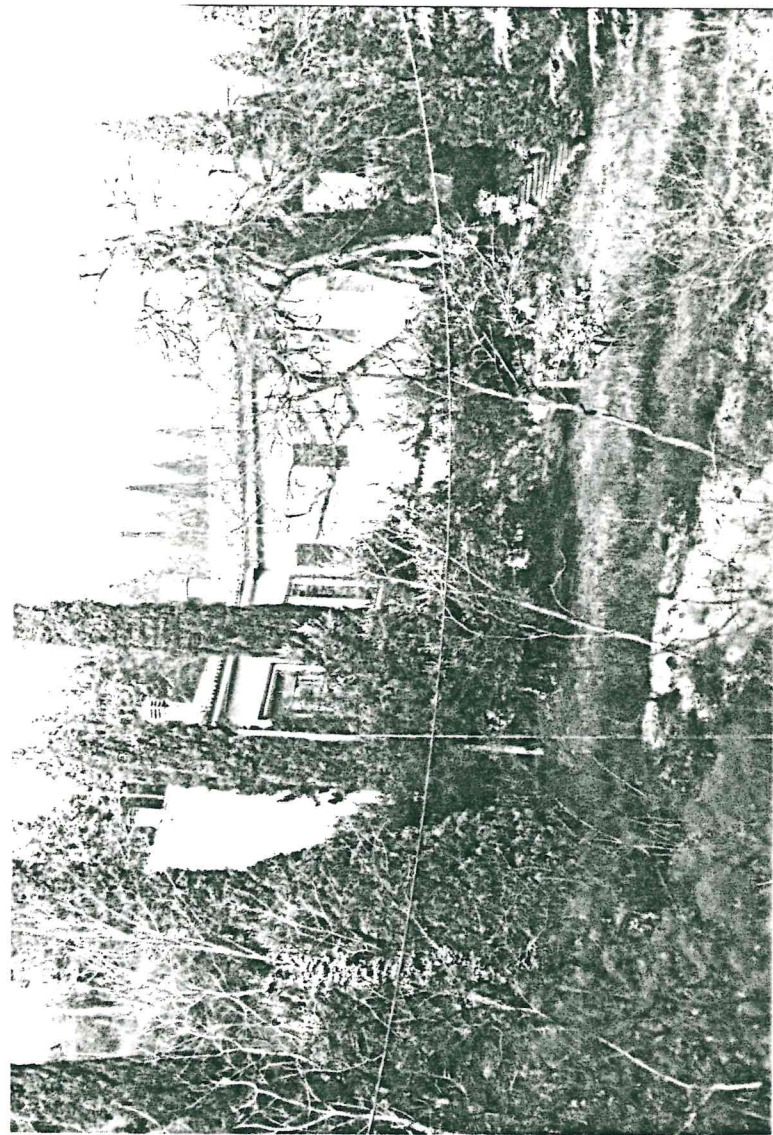
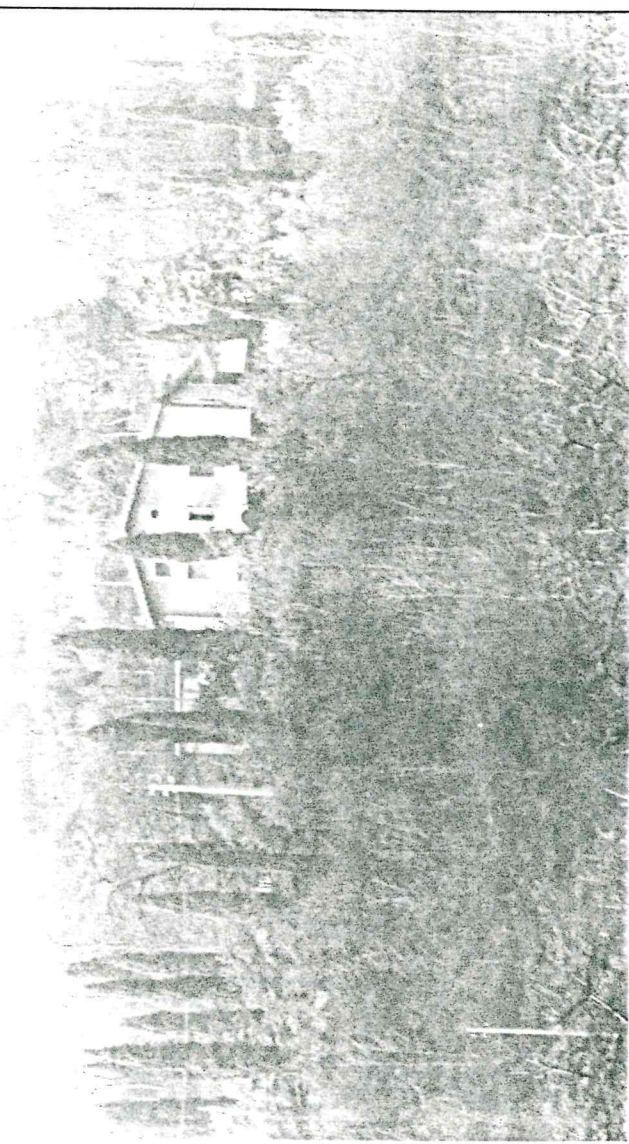



del
4

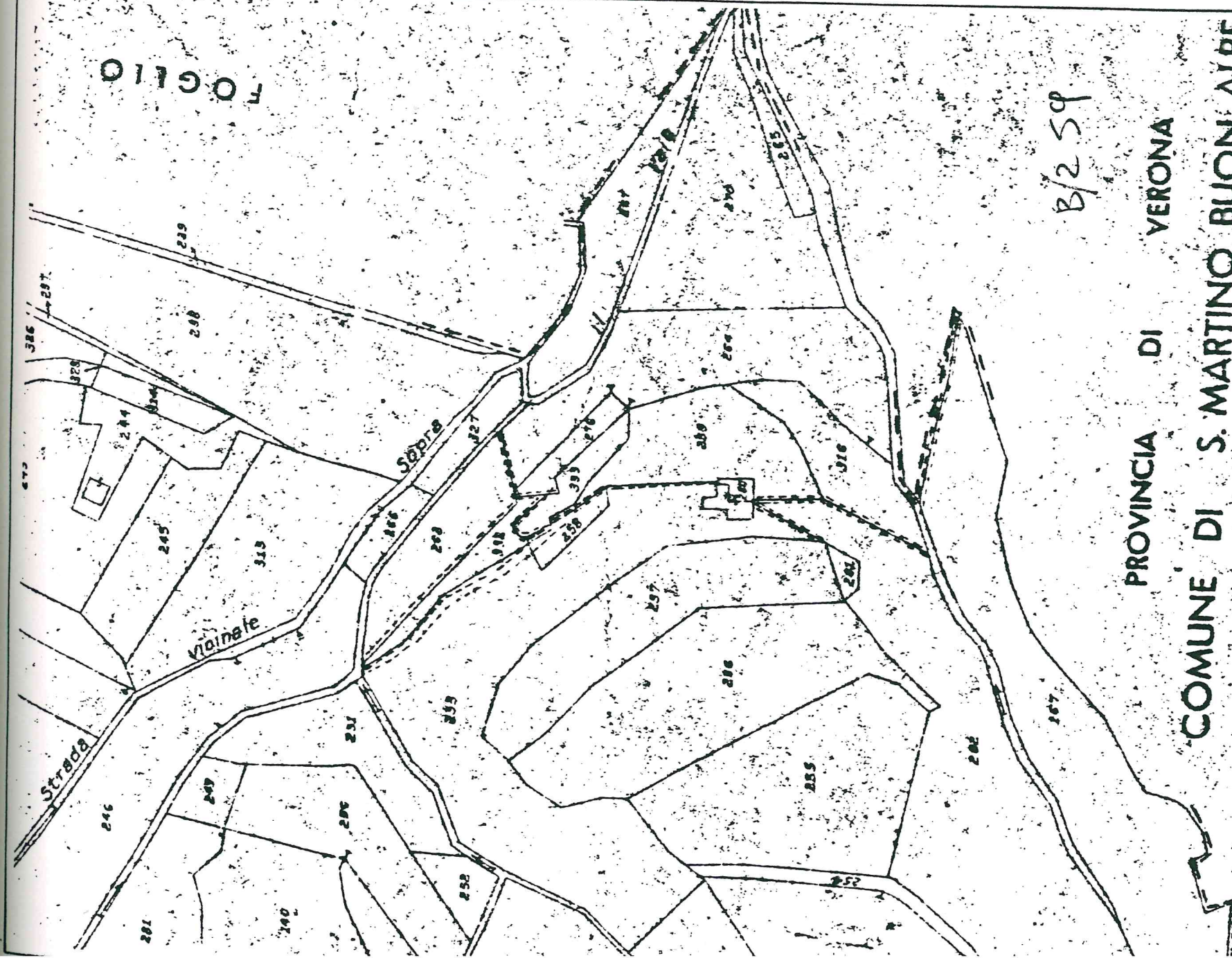

PROVINCIA DI VERONA
 COMUNE DI S. MARTINO BUON ALBE
 SEZIONE B MARCELLISE

Bel
 4