

S. MARTINO B.A. VR

del Consiglio Comunale
N° 72 del 21.09.95

11 LUG 1995
PROTOCOLLO GENERALE
N° 22079

TAV. N. 6

COMUNE DI S. MARTINO B. A.
(Provincia di VERONA)
11 LUG 1995
Protocollo N° 4089

da n° 84
a n° 105



IL SINDACO

Luigi Geyse

IL SEGRETARIO GENERALE

[Signature]

leggi
[Signature]
[Signature]
[Signature]

P. R. G.

variante al p.r.g. adottato con delibera dal consiglio comunale n°225 del 20-12-84 approvato con modifiche d'ufficio dalla giunta regionale veneta con delibera n°3132 del 24/5/1988 in attuazione della l.r. 24/85.

Studio Associato
MENDINI - AVESANI
Architettura & Urbanistica
Piazza Bra n° 10 - 3712 VERONA
Partita I.V.A.: 0218956 023 4

[Handwritten marks]

Comune di S. Martino B.A.

Provincia di Verona

SCHEDA "B" N° 99

RILEVAMENTO BENI AMBIENTALI E ARCHITETTONICI

LOCALITA': FENIL DEGLI ORTI



VEDI SCALA 1:5000

VINCOLI DI LEGGE:

L. 1089/39 O ASSIM. L.R. 24/85 O ASSIM.

L. 1497/39 O ASSIM. 431/85 O ASSIM.

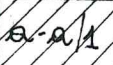
SIMBOLOGIA

	RESIDENZE	PROTEZIONE	5
b	ANNESI ALLE RESIDENZE		5
c	STALLA-FIENILE-PORTICO		4
	PORTONE DI ACCESSO		1
		GRADO	

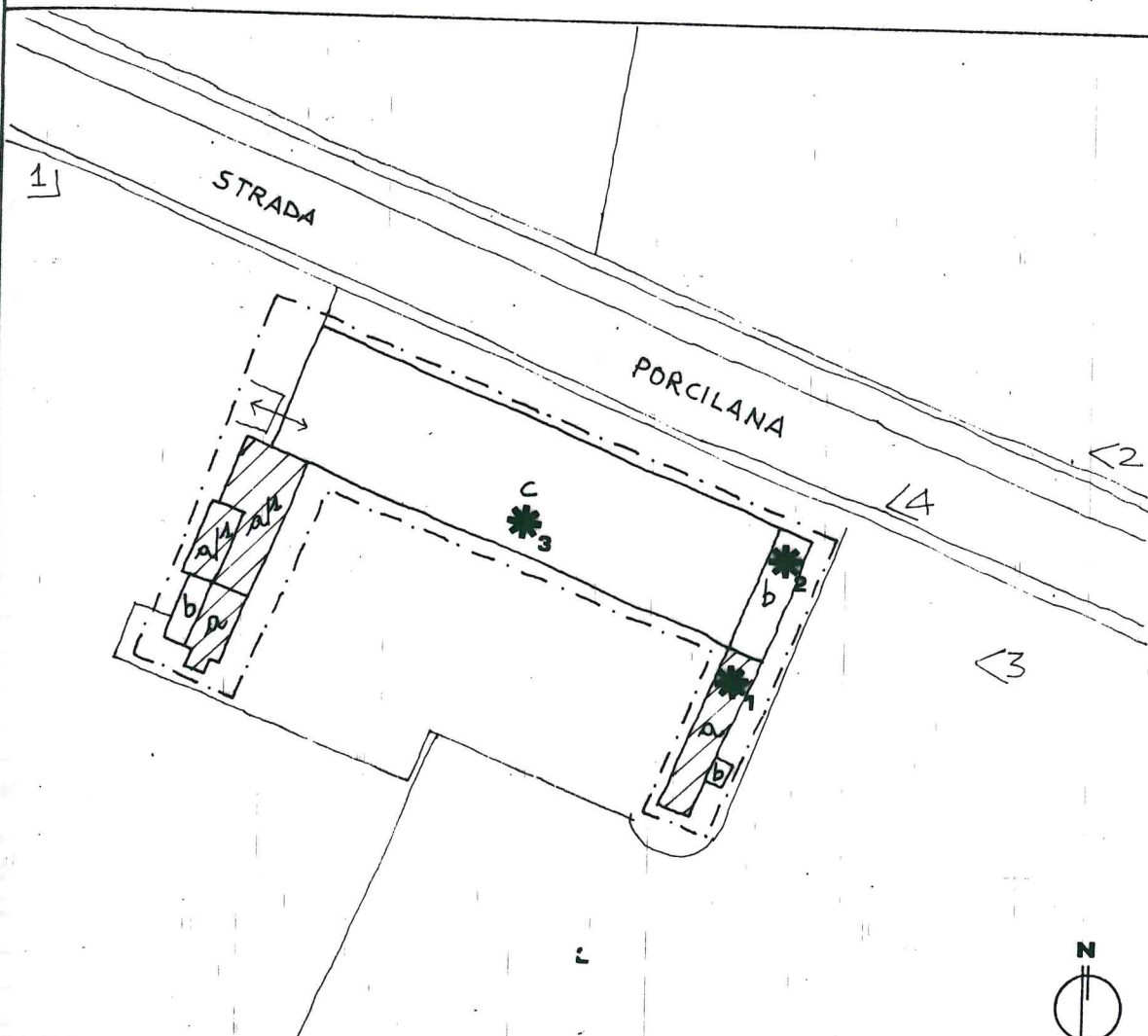

	VEDI SCALA 1:5000 AREA DI PERTINENZA		PROGETTAZIONE UNITARIA
N° >	PUNTO DI RIPRESA FOTOGRAFICA		NON UTILIZZATO E/O NON PIU' FUNZIONALE ALLE EBIGENZE DEL FONDO AGRICOLO

PLANIMETRIA scala 1:1000

Handwritten signature and stamp

TIPOLOGIA

- ISOLATO
- IN CORTINA
- A CORTE
- A SCHIERA
- ALTRO (SPECIFICARE)

CONTESTO AMBIENTALE

- PARCO
- GIARDINO
- ORTO
- SCOPERTO A DESTINAZIONE AGRICOLA
- BROLO
- CENTRO STORICO
- NUCLEO RURALE
- ALTRO

EPOCA IMPIANTO ORIGINARIO

SECOLO XVI

INTERVENTI SUCCESSIVI

RECENTE RISTRUTTURAZIONE (a/4)

PARTICOLARE DI RILIEVO

- ARCHITETTONICO
- SCULTOREO
- PITTORICO

CARATTERISTICHE COSTRUTTIVE E MATERIALI:

MURATURE: PIETRA

SCALE: LEGNO - PIETRA

SOLAI: LEGNO

COPERTURE: COPPI

DESTINAZIONE D'USO PER I VARI PIANI

ORIGINARIA (a-a/4) RESIDENZA
(b) ANNESSI ALLE RESIDENZE
(c) STALLA

ATTUALE COME ORIGINARIA

FUTURA COME ORIGINARIA PER
TUTTI I CORPI DI FABBRICA
E IN ALTERNATIVA

*₂₃ RESIDENZA

SCHEDA "B" N° 99

DESCRIZIONE: ANTICO FIENILE CON MODESTE RESIDENZE CONTADINE, APPARTENNE ALLA FAMIGLIA
ORTI-MANARA PER DIVERSI SECOLI. SI NOTA PER LA SUA MAESTOSITA' LUNGO L'ANTICA VIA PORCILANA.

EVENTUALI DISGREGAZIONI DEL GRADO DI PROTEZIONE E/O NORME PARTICOLARI
D' ATTUAZIONE



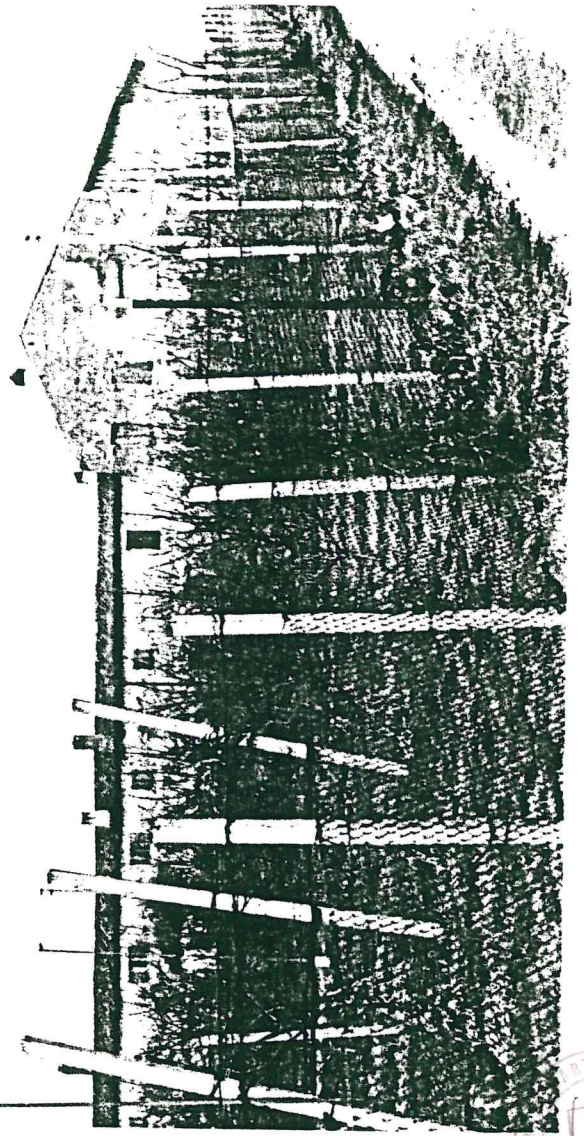
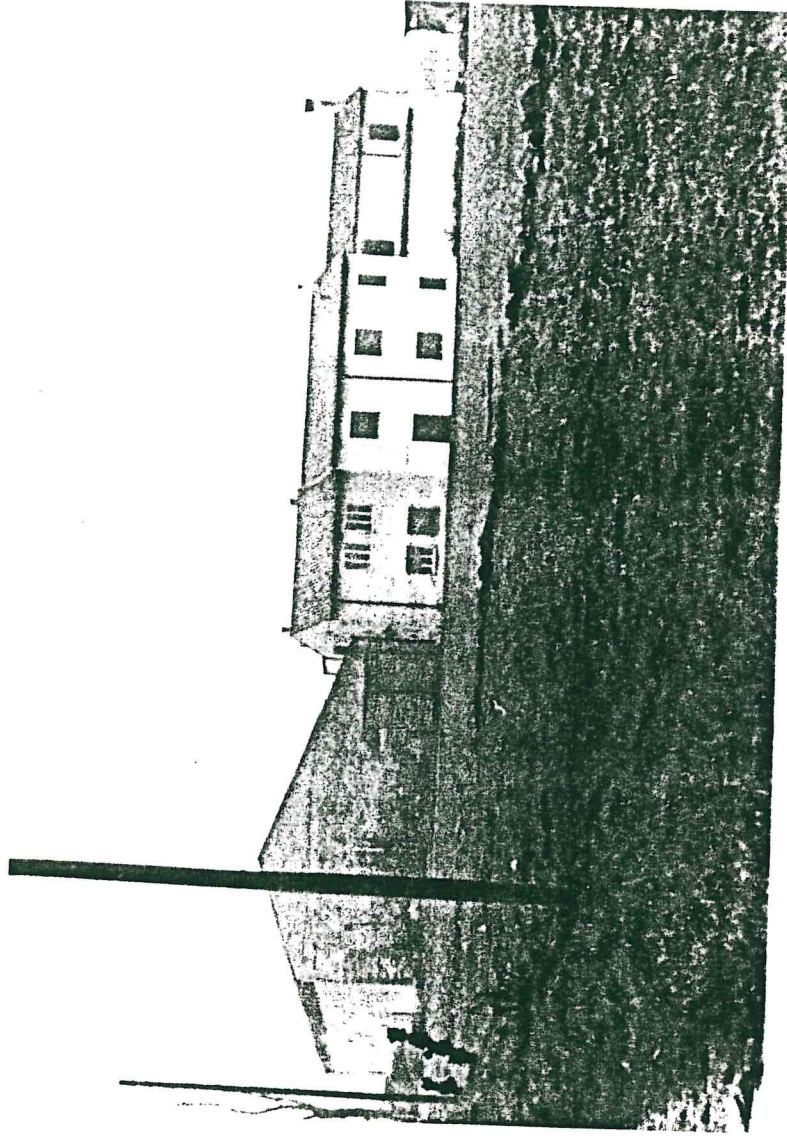

2
1951
RILIEVO FOTOGRAFICO
1951

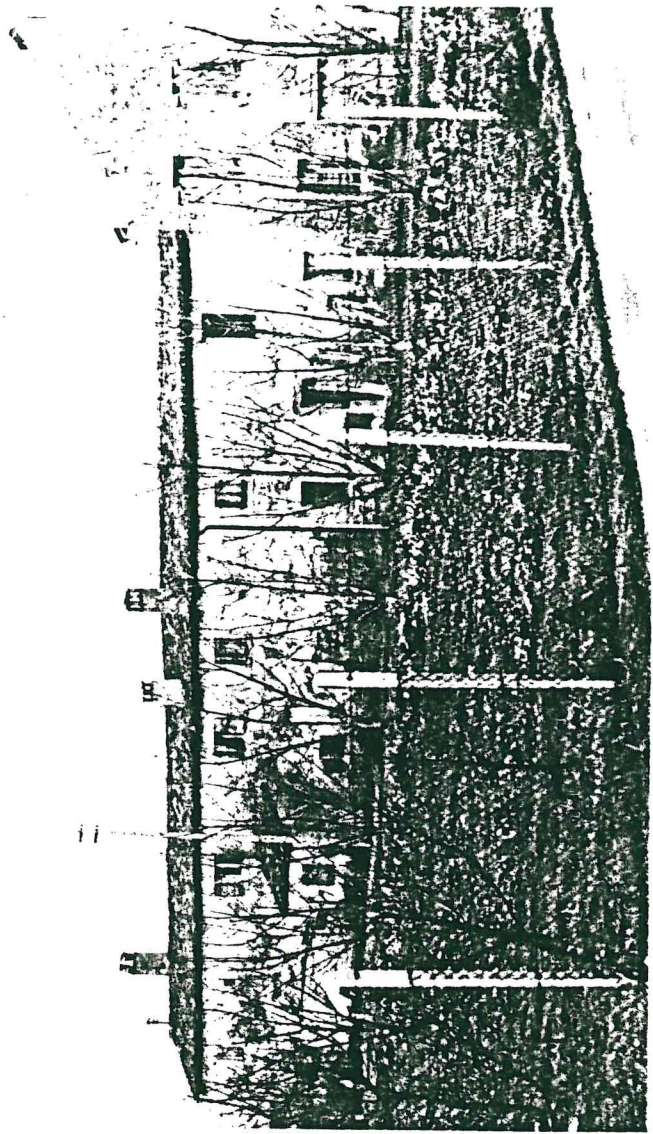

3

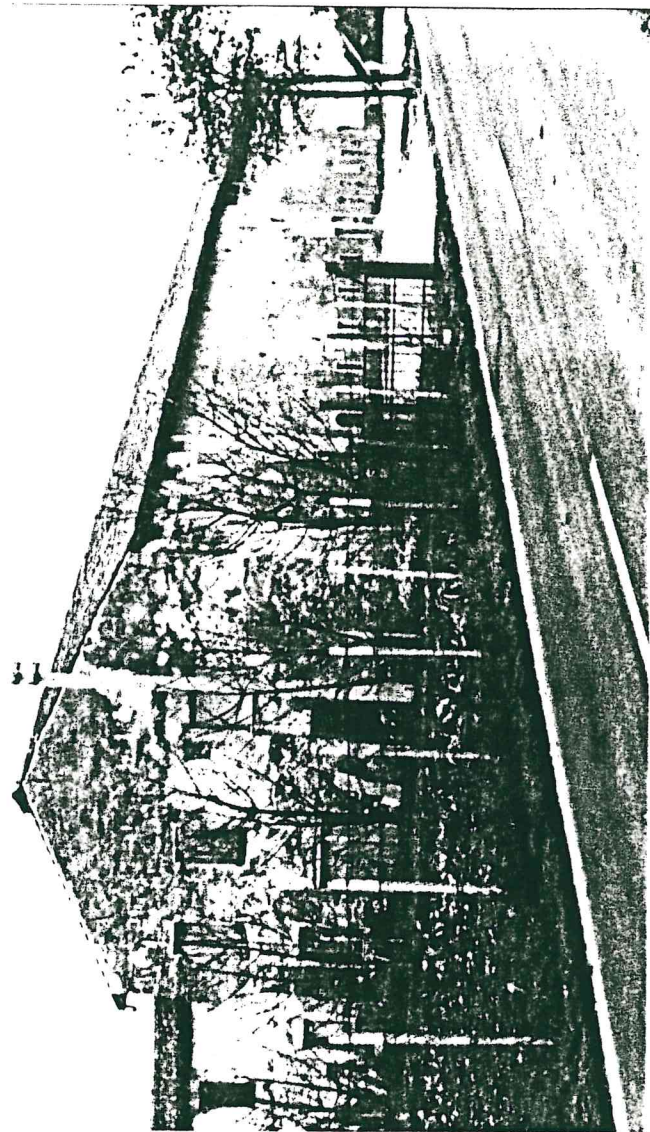

4

Stampa
14
CARNEPI & PASTORINI
FOTOGRAFICI
1955

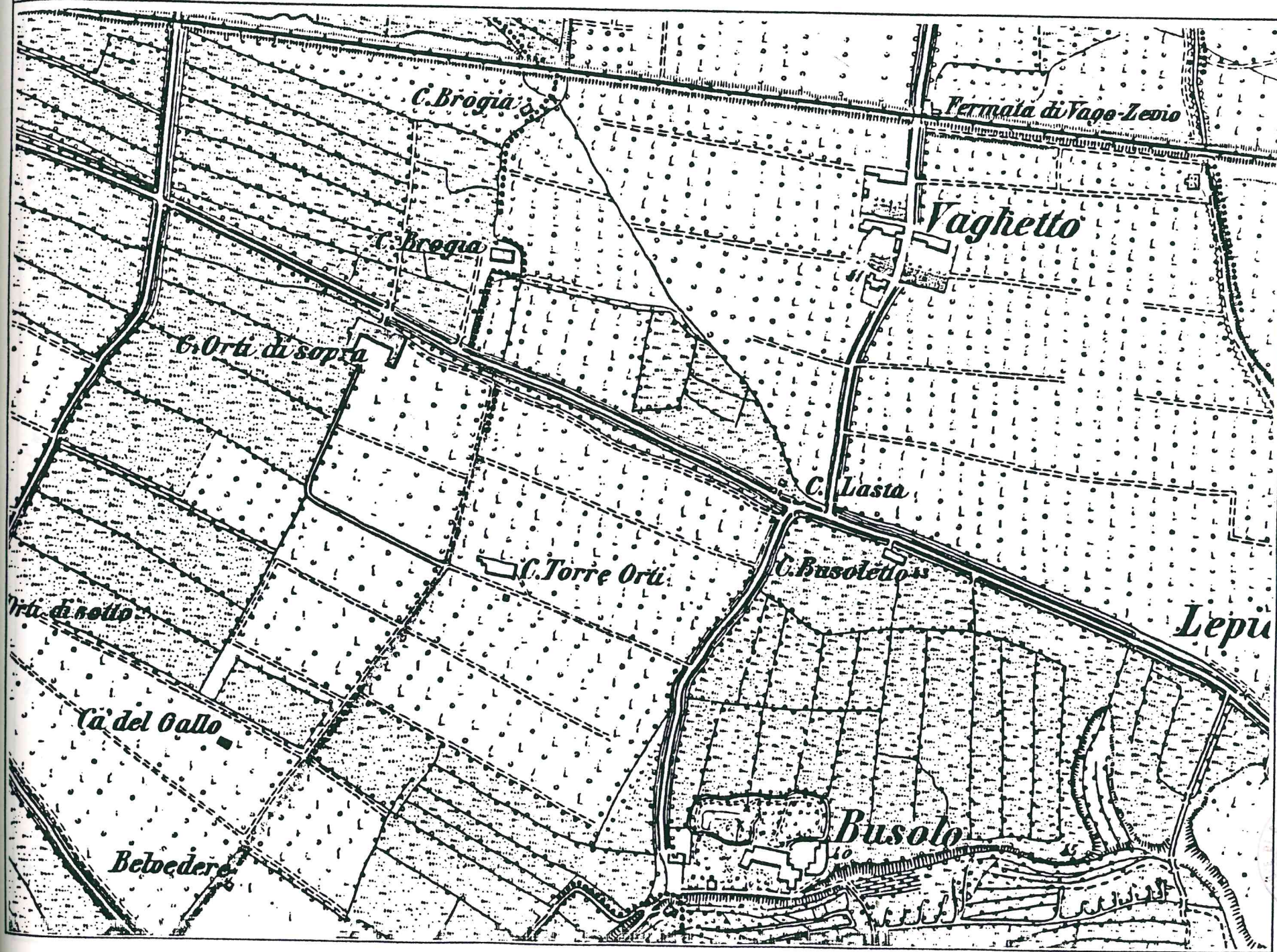

Col
19

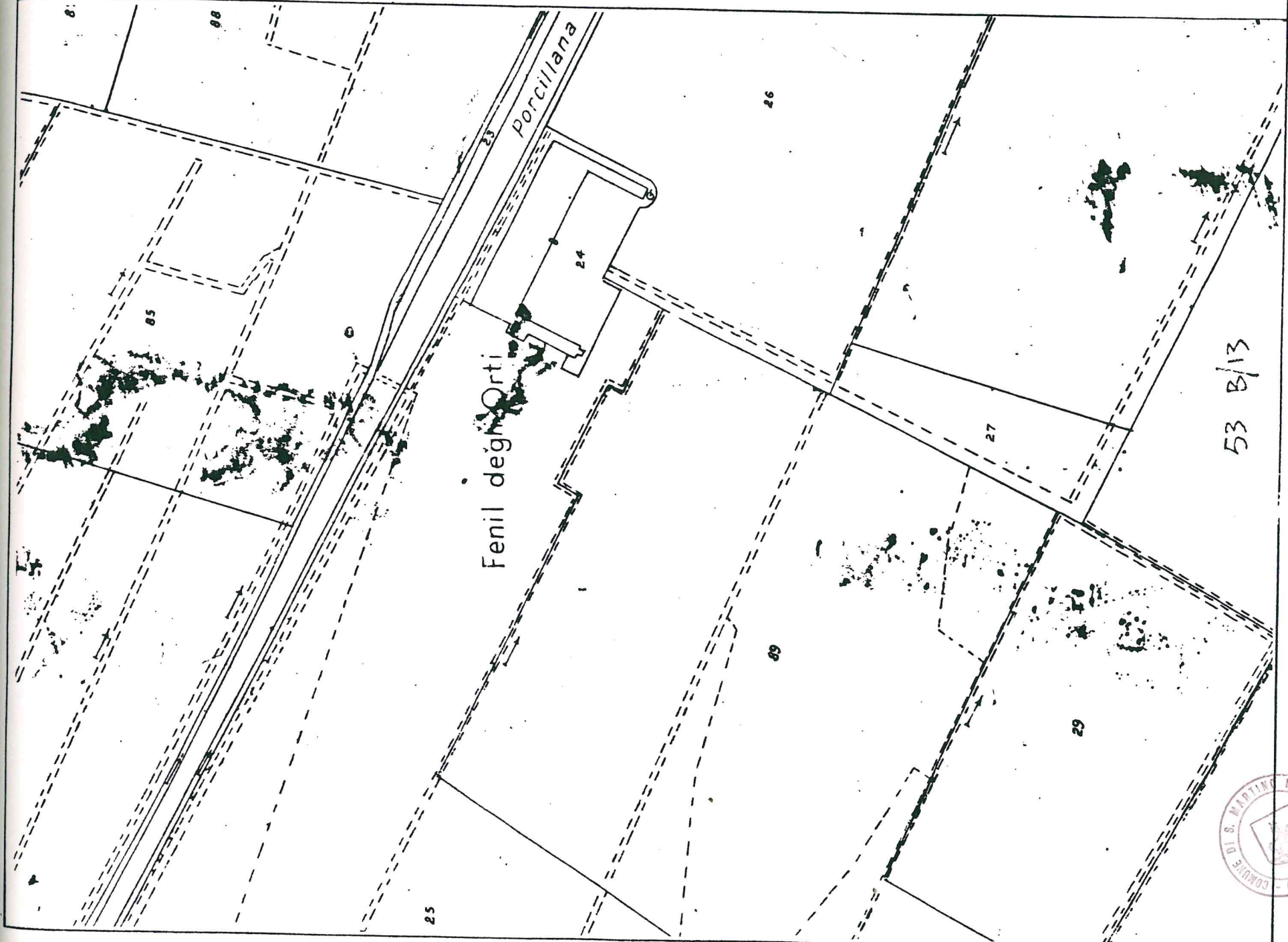

53 B/13

