

**S. MARTINO B.A. VR**

del Consiglio Comunale  
N° 72 del 21.09.95

11 LUG 1995  
PROTOCOLLO GENERALE  
N° 2299

**TAV. N. 6**

COMUNE DI S. MARTINO B. A.  
(Provincia di VERONA)  
11 LUG 1995  
Protocollo N° 4089

da n° 84  
a n° 105

IL SINDACO  
*C. G. G. G.*  
IL SEGRETARIO GENERALE  
*A. M. M.*

*W. G.*  
*Amministratore*  
*[Signature]*  
*[Signature]*  
*[Signature]*

**P. R. G.**

**variante al p.r.g. adottato con delibera dal consiglio comunale n°225 del 20-12-84 approvato con modifiche d'ufficio dalla giunta regionale veneta con delibera n°3132 del 24/5/1988 in attuazione della l.r. 24/85.**

Studio Associato  
**MENDINI - AVESANI**  
Architettura & Urbanistica  
Piazza Bra n° 10 - 37121 VERONA  
Partita I.V.A.: 0218956 023 4

*[Stamp]*

Comune di S. Martino B.A.

Provincia di Verona

SCHEDA "B" N° 97

RILEVAMENTO BENI AMBIENTALI E ARCHITETTONICI

VEDI SCALA 1:5000

LOCALITA': CA' DELL' AGLIO DI SOTTO

VINCOLI DI LEGGE:

L. 1089/39   L.R. 24/85

L. 1497/39   431/85

o ASSIM. o ASSIM.

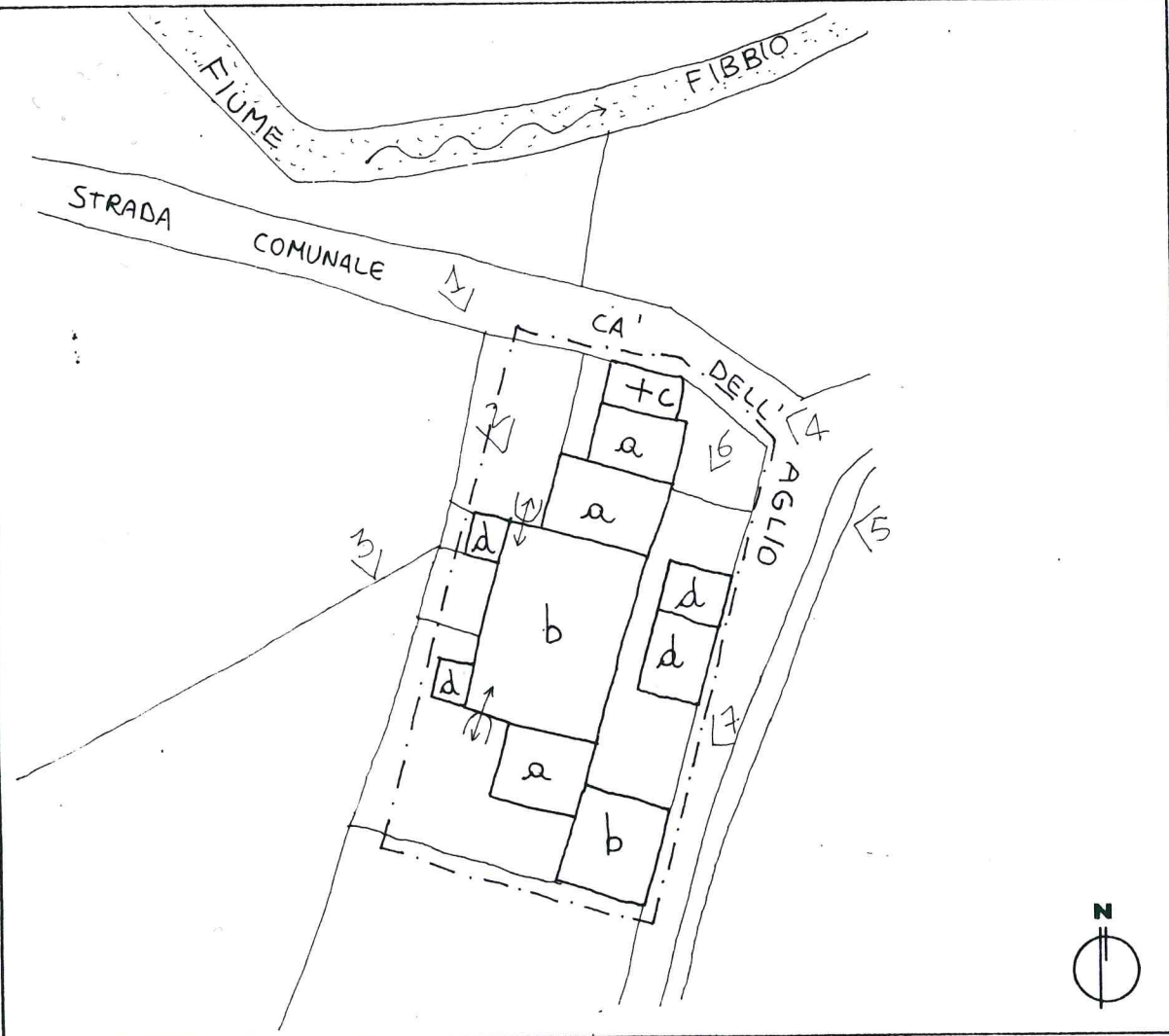

SIMBOLOGIA

a	RESIDENZE	PROTEZIONE	4
b	STALLA CON PORTICI E RIENILE		5
c	ORATORIO ABBANDONATO		1
d	RUSTICI E TETTOIE		5
↕	ARCHIVOLTI		1
		GRADO DI	

—	VEDI SCALA 1:5000 AREA DI PERTINENZA	—	PROGETTAZIONE UNITARIA
N° >	PUNTO DI R: PRESA FOTOGRAFICA	*	NON UTILIZZATO E/O NON PIU FUNZIONALE ALLE ESIGENZE DEL FONDO AGRICOLO

PLANIMETRIA scala 1:1000





TIPOLOGIA

- ISOLATO
- IN CORTINA
- A CORTE
- A SCHIERA
- ALTRO (SPECIFICARE)

CONTESTO AMBIENTALE

- PARCO
- GIARDINO
- ORTO
- SCOPERTO A DESTINAZIONE AGRICOLA
- BROLO
- CENTRO STORICO
- NUCLEO RURALE
- ALTRO

EPOCA IMPIANTO ORIGINARIO

SECOLO XV

INTERVENTI SUCCESSIVI

ORATORIO B.V. MARIA DEL 1672  
 SECOLO XIX  
 RUSTICI E TETTOIE PRIMA META' SEC. XX

PARTICOLARE DI RILIEVO

- ARCHITETTONICO
- SCULTOREO
- PITTORICO

CARATTERISTICHE COSTRUTTIVE E MATERIALI:

MURATURE: MATTONE - SASSO - PIETRA

---

---

---

---

SCALE: LEGNO

---

---

---

---

SOLAI: LEGNO

---

---

---

---

COPERTURE: COPPI

---

---

---

---

DESTINAZIONE D'USO PER I VARI PIANI

ORIGINARIA (a) RESIDENZE  
(b) STALLE E FIENILI  
(c) ORATORIO B.V. MARIA  
(d) RUSTICI

---

---

---

---

---

---

---

---

ATTUALE COME ORIGINARIO AD  
ESCLUSIONE DI (c) ORATORIO  
ATTUALMENTE ABBANDONATO ED  
USATO COME LEGNAIA

---

---

---

---

---

---

---

---

FUTURA COME ORIGINARIA

---

---

---

---

---

---

---

---

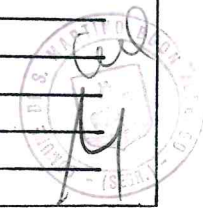

SCHEDA "B" N°97

DESCRIZIONE: CENTRO RURALE DI ANTICA ORIGINE, SORTO PROBABILMENTE NEL XIV SECOLO DURANTE LA BONIFICA SCALIGERA DELLA CAMPAGNA MINORE VERONESE. IL NUCLEO SUD E' FORMATO DA UNA SERIE DI EDIFICI RURALI DI DISCRETA ARCHITETTURA, DA ANNESSI RUSTICI E DA UN'ORATORIO ATTUALMENTE IN STATO DI ABBANDONO MA CHE POTREBBE ESSERE RESTAURATO.

EVENTUALI DISGREGAZIONI DEL GRADO DI PROTEZIONE E/O NORME PARTICOLARI D' ATTUAZIONE

11/11/1971  
M



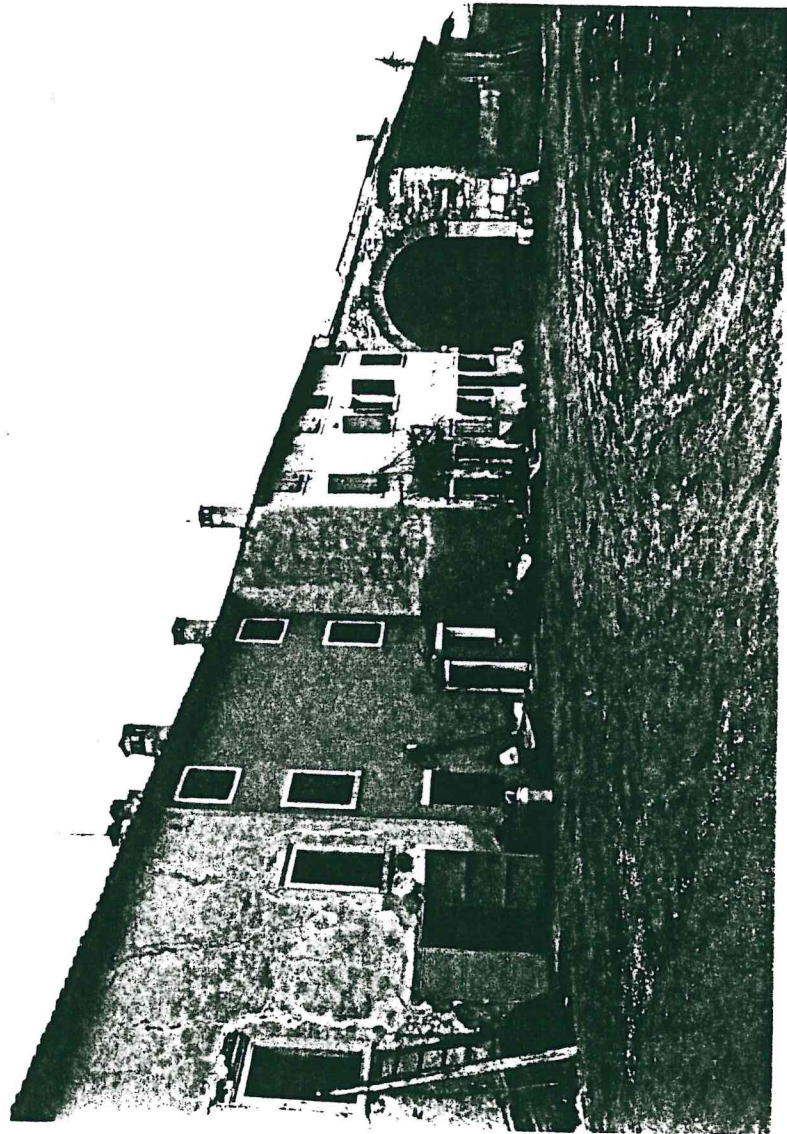

1

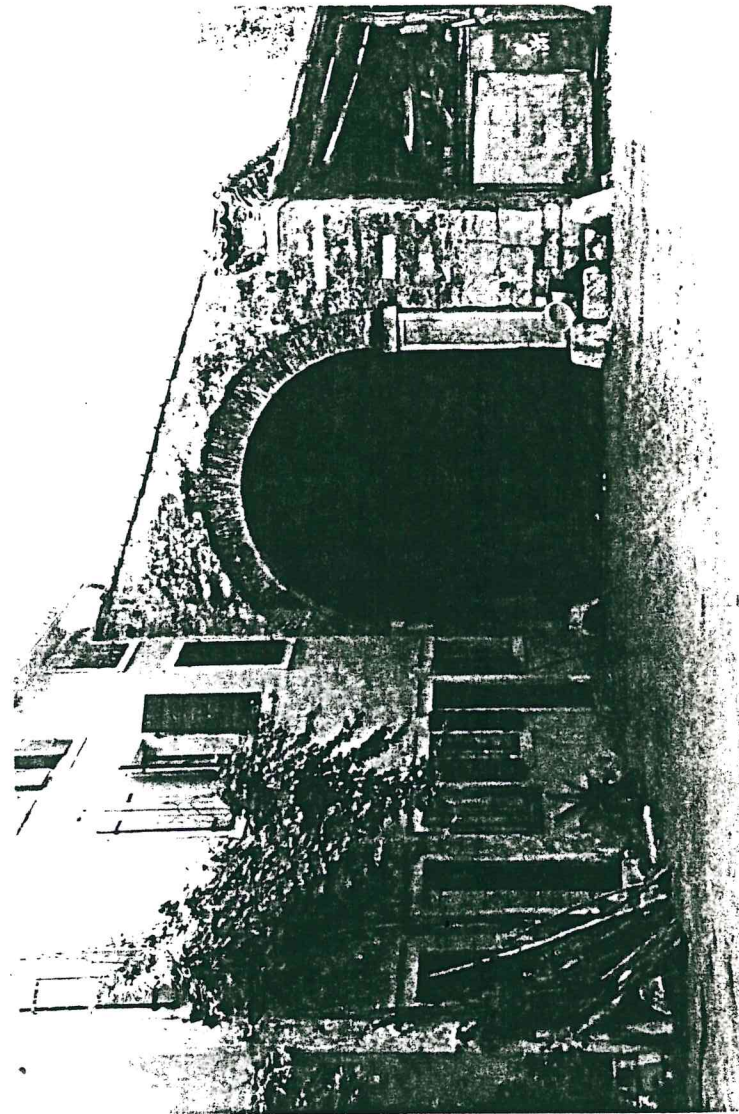

2  
*[Handwritten signature]*



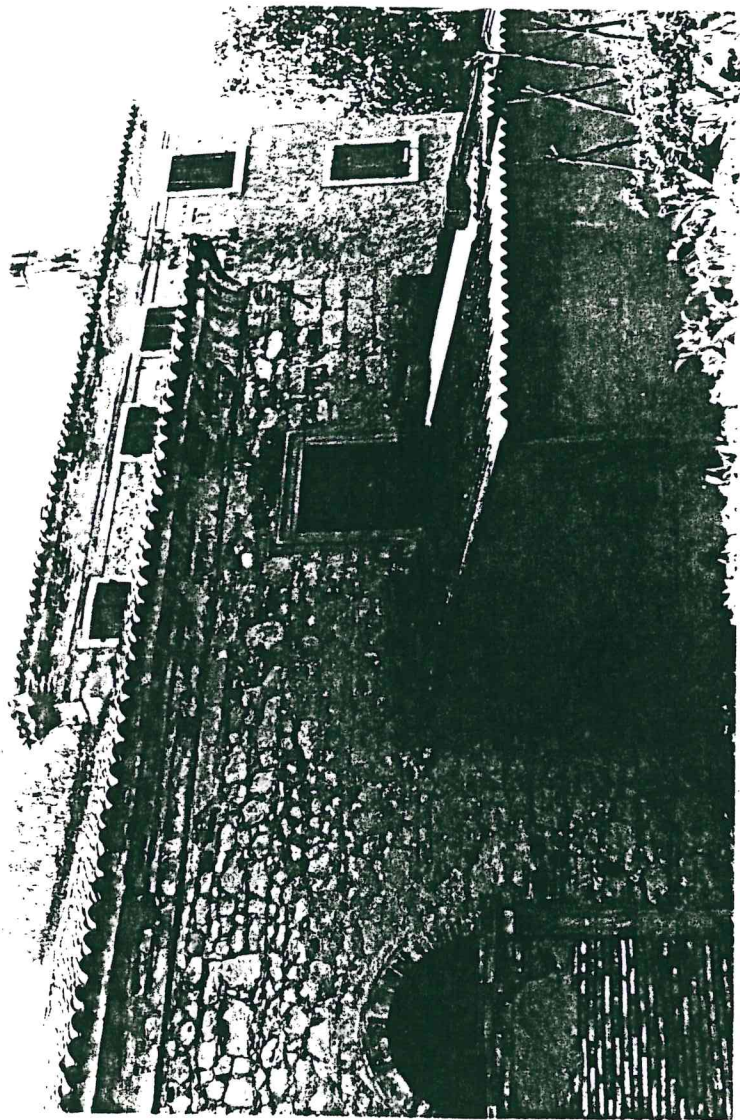

3

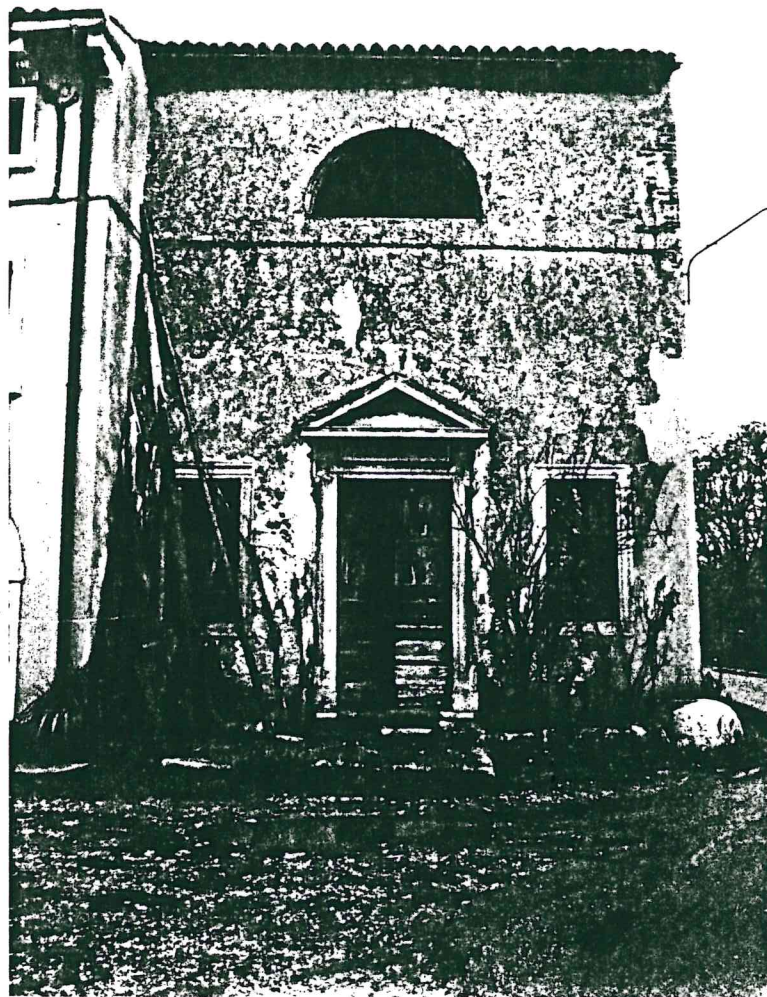

4

Cal  
14



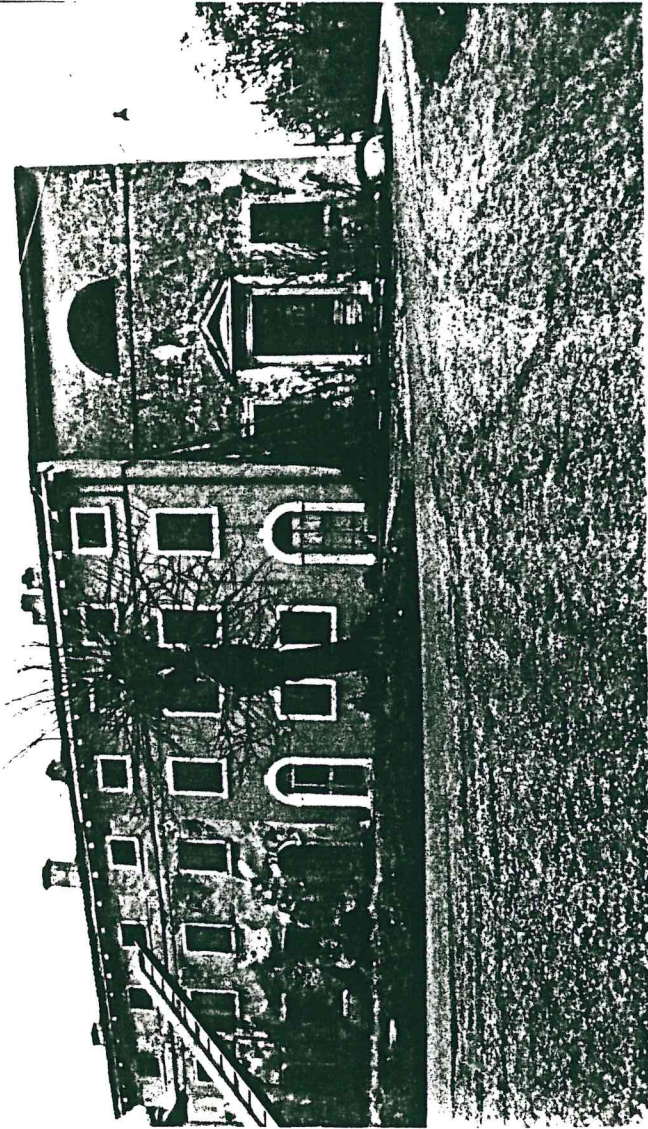

5

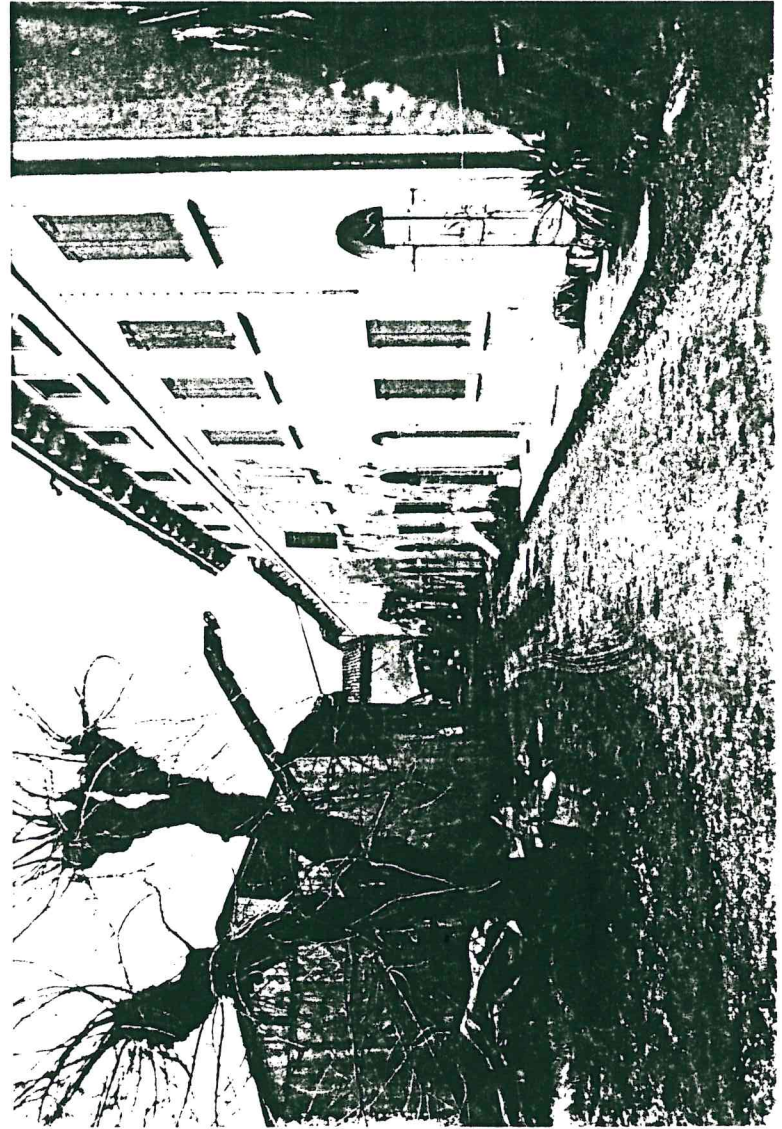

6

Arch  
14





7

Handwritten signature and a circular stamp.



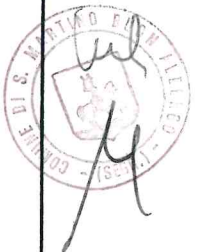
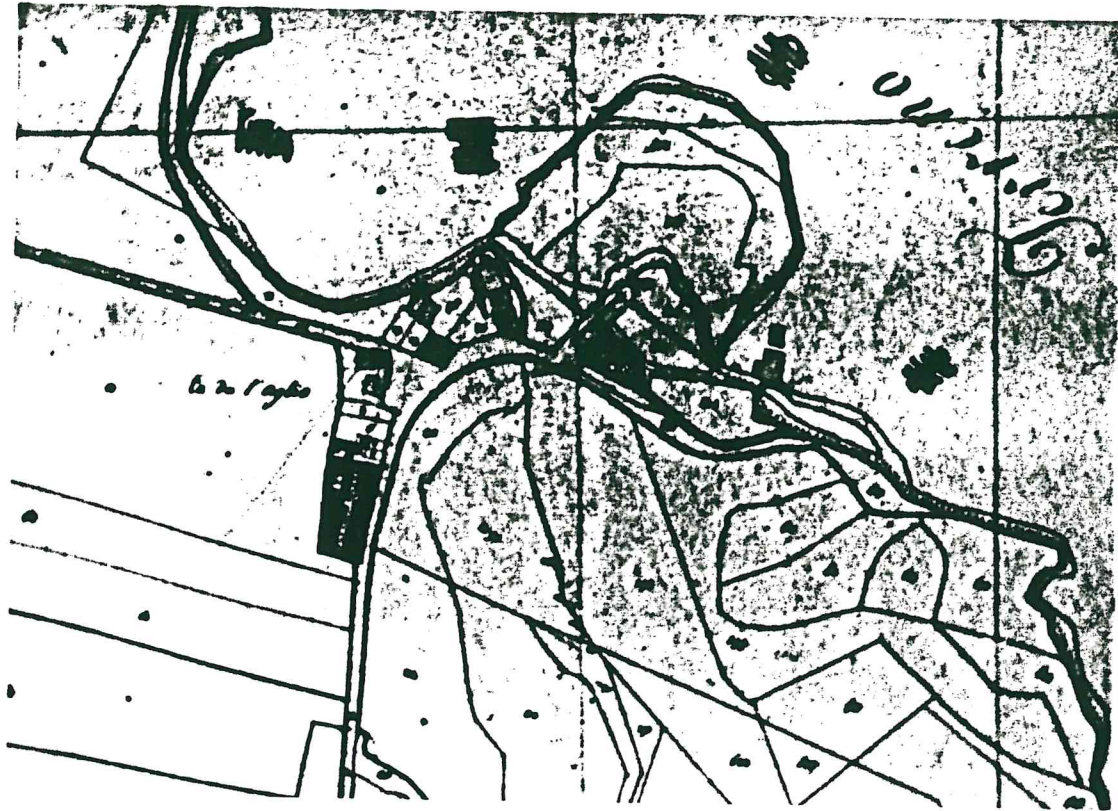



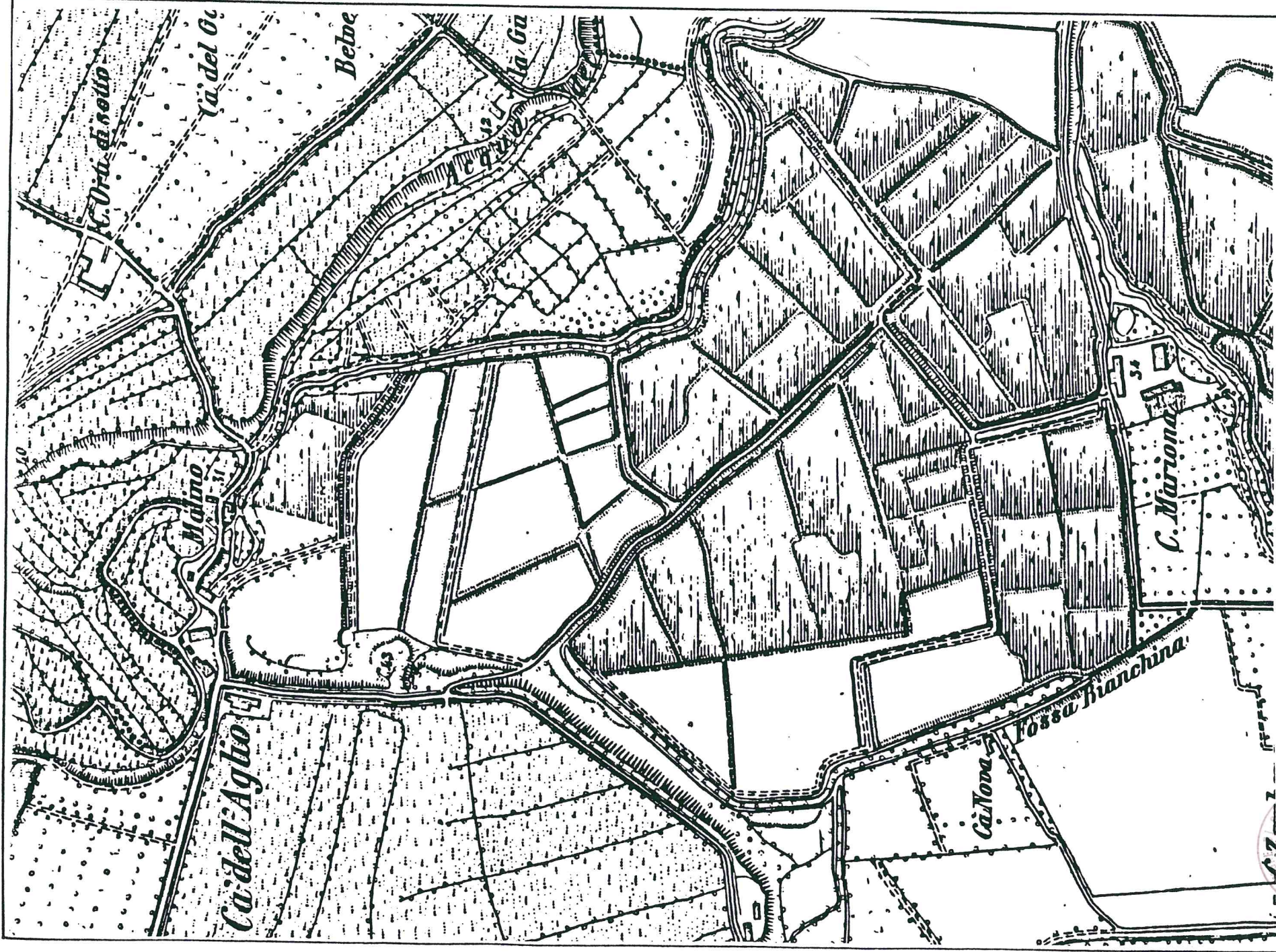

Stampa  
14



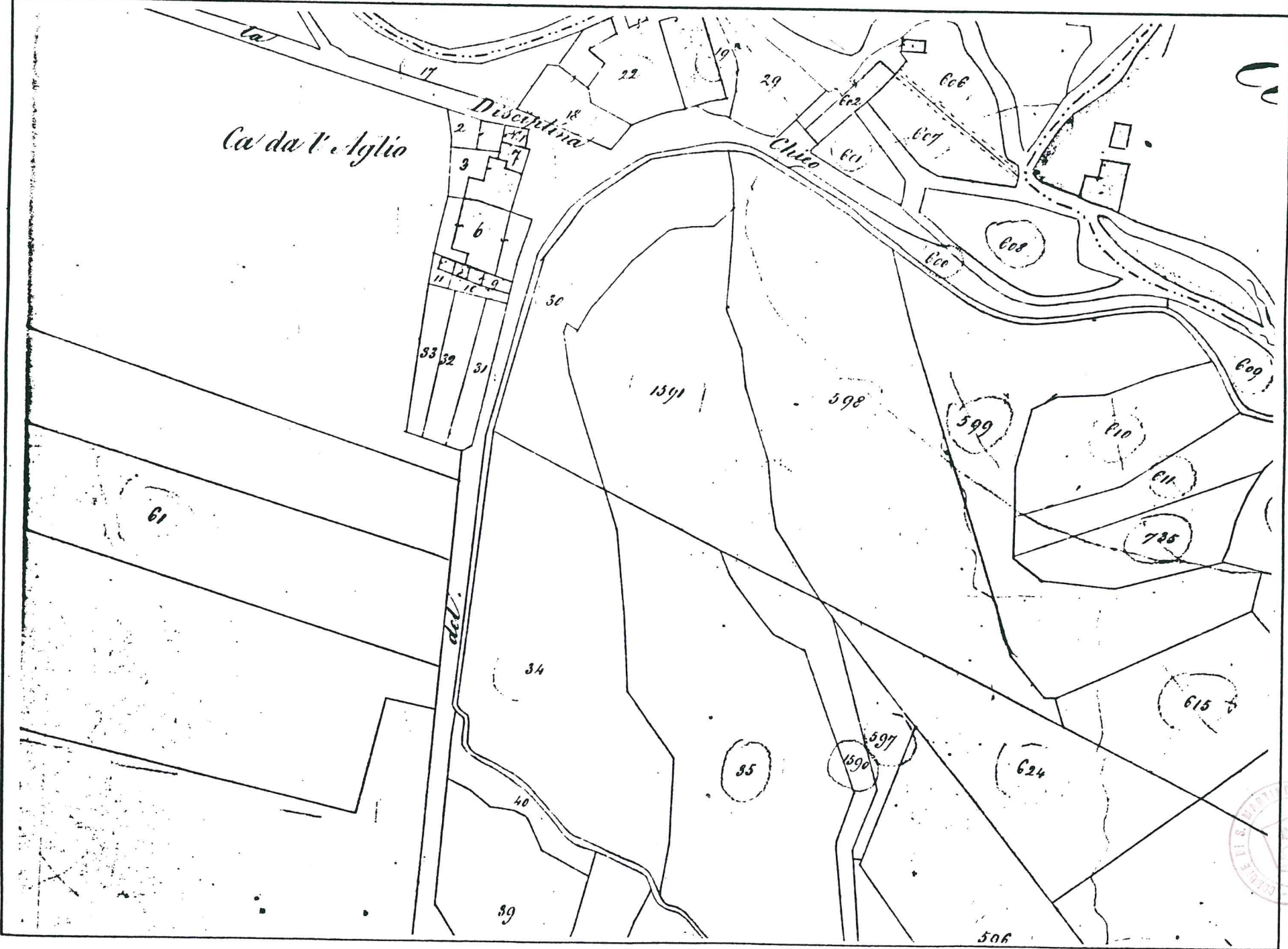

Handwritten signature and a circular official stamp.



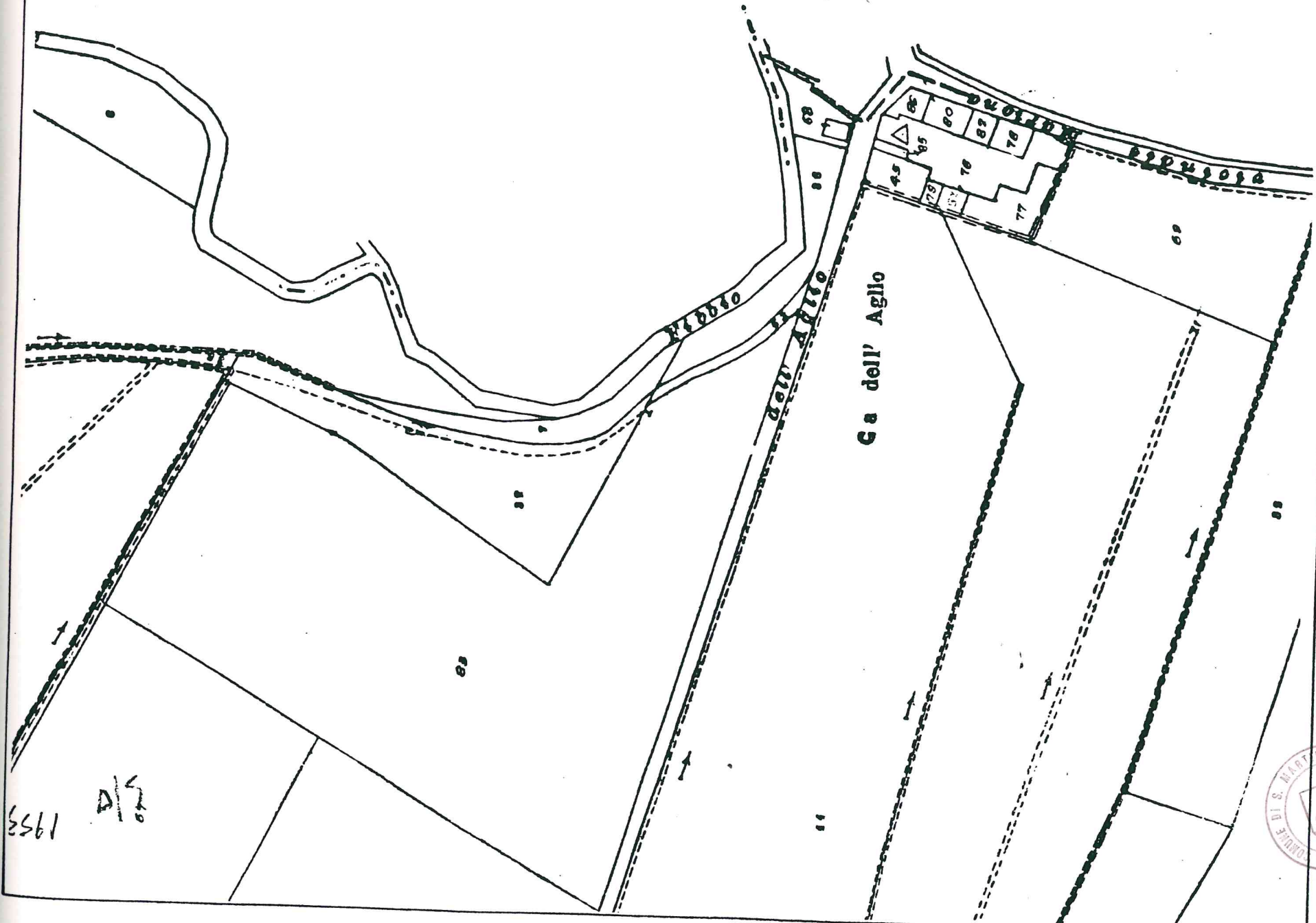

1953  
A/S

