

2

S. MARTINO B.A. VR

Allegato alla delibera
del Consiglio Comunale
N° 72 del 21.09.95

ORIGINACE

COMUNE DI S. MARTINO B.
(Provincia di VERONA)
11 LUG 1995
PROTOCOLLO GENERAL
N° 12089

TAV. N. 5

COMUNE DI S. MARTINO B. A.
(Provincia di VERONA)
12 LUG 1995
Protocollo N° 4058



IL SINDACO

Luigi Gajse

IL SEGRETARIO GENERALE

[Signature]

P. R. G.

[Handwritten signatures and notes]

**variante al p.r.g. adottato con delibera dal con-
siglio comunale n°225 del 20-12-84 approvato
con modifiche d'ufficio dalla giunta regionale
veneta con delibera n°3132 del 24/5/1988 in at-
tuazione della l.r. 24/85.**

Studio Associato
MENDINI - AVE SAN
Architettura & Urbanistica
Piazza Brà 20 37121 VERONA
Partita I.V.A.: 0218936 023 4

RILEVAMENTO BENI AMBIENTALI E ARCHITETTONICI

VEDI SCALA 1:5000

LOCALITA': FENILON DEL PALU'

VINCOLI DI LEGGE:

L. 1089/39 ASSIM. L.R. 24/85 ASSIM.

L. 1497/39 ASSIM. 431/85 ASSIM.

SIMBOLOGIA

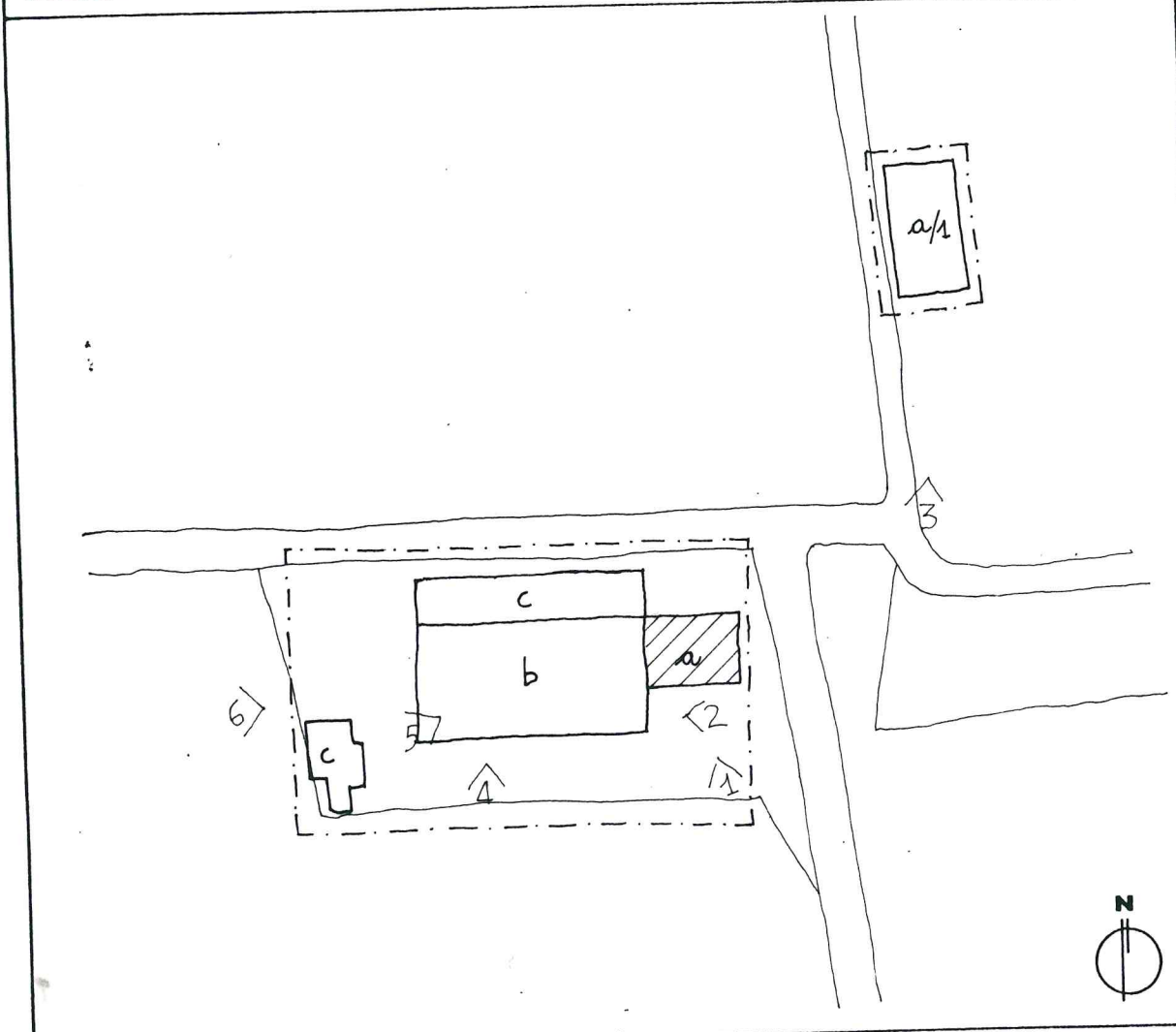

a	ABITAZIONE	PROTEZIONE	4
a/1	RUSTICO RURALE		5
b	FIENILE E STALLA		3
c	ANNESI RECENTI		6
		GRADO	

—	VEDI SCALA 1:5000 AREA DI PERTINENZA	—	PROGETTAZIONE UNITARIA
N° >	PUNTO DI RIPRESA FOTOGRAFICA	*	NON UTILIZZATO E/O NON PIU' FUNZIONALE ALLE ESIGENZE DEL FONDO AGRICOLO

PLANIMETRIA scala 1:1000

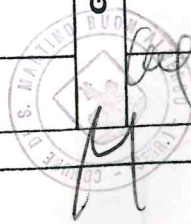

TIPOLOGIA

- ISOLATO
- IN CORTINA
- A CORTE
- A SCHIERA
- ALTRO (SPECIFICARE)

CONTESTO AMBIENTALE

- PARCO
- GIARDINO
- ORTO
- SCOPERTO A DESTINAZIONE AGRICOLA
- BROLO
- CENTRO STORICO
- NUCLEO RURALE
- ALTRO

EPOCA IMPIANTO ORIGINARIO

(a) E (b) XVII E XVIII SECOLO

INTERVENTI SUCCESSIVI

(a/1) INTORNO AL 1930
(c/1) STRUTTURE E ANNESSI RECENTI

PARTICOLARE DI RILIEVO

- ARCHITETTONICO
- SCULTOREO
- PITTORICO

CARATTERISTICHE COSTRUTTIVE E MATERIALI:

MURATURE: SASSO-PIETRA-MATTONI

SCALE: ?

SOLAI: LEGNO-LATEROCEMENTO

COPERTURE: COPPI

DESTINAZIONE D'USO PER I VARI PIANI

ORIGINARIA (a) ABITAZIONE (a/1)

(b) STALLA E FIENILE

(c-c/1) ANNESSI

ATTUALE COME ORIGINARIA

FUTURA COME ORIGINARIA



SCHEDA "B" N°50

DESCRIZIONE: SORTO COME FIENILE ED ABITAZIONE PER CONTENERE IL FIENO NEL CORSO DEL XVII E XVIII SECOLO, PERIODI IN CUI LA VALLE DI MARCELLISE VIENE COLTIVATA COMPLETAMENTE. SI È MANTENUTO NELLA SUA MONUMENTALITÀ SOPRATTUTTO PER I PORTONI D'INGRESSO AL PORTICATO. CI SONO STATE DELLE AGGIUNTE RUSTICALI CHE NON HANNO COMPROMESSO L'INSIEME DELLA CORTE.

EVENTUALI DISGREGAZIONI DEL GRADO DI PROTEZIONE E/O NORME PARTICOLARI D' ATTUAZIONE

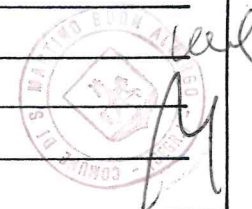





3

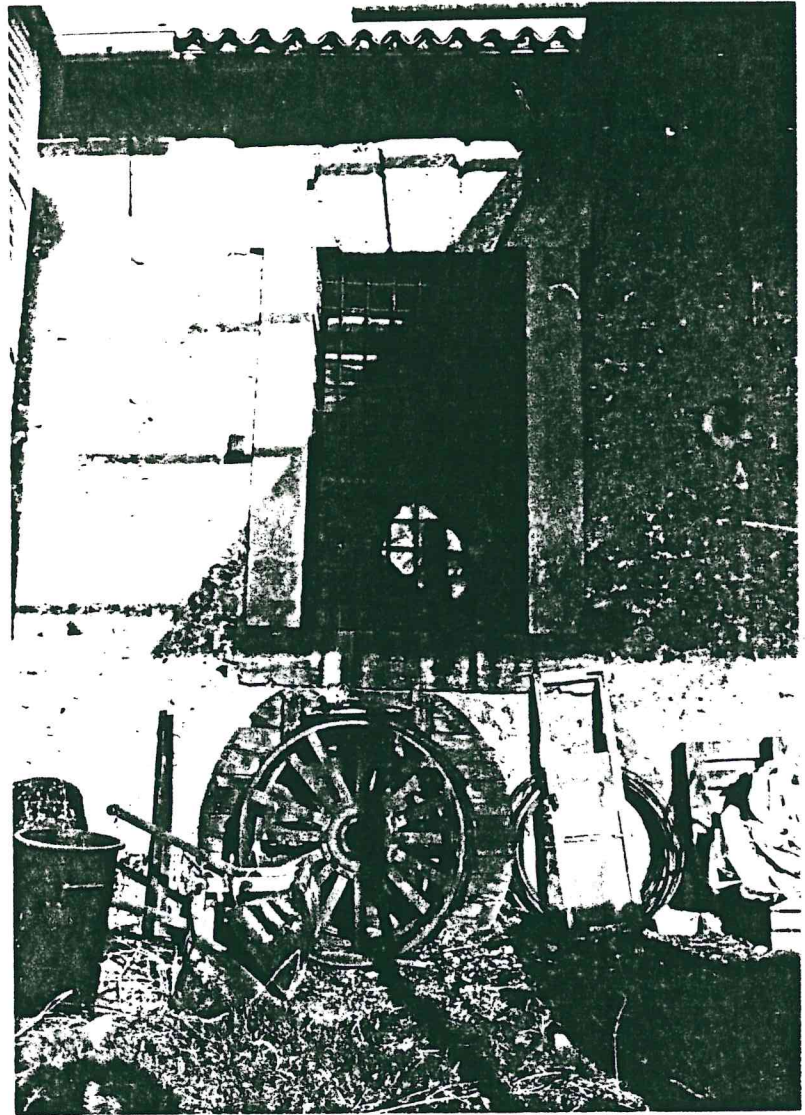

4

U.S. EASTERN COLLEGE
LIBRARY
1974
cup
14

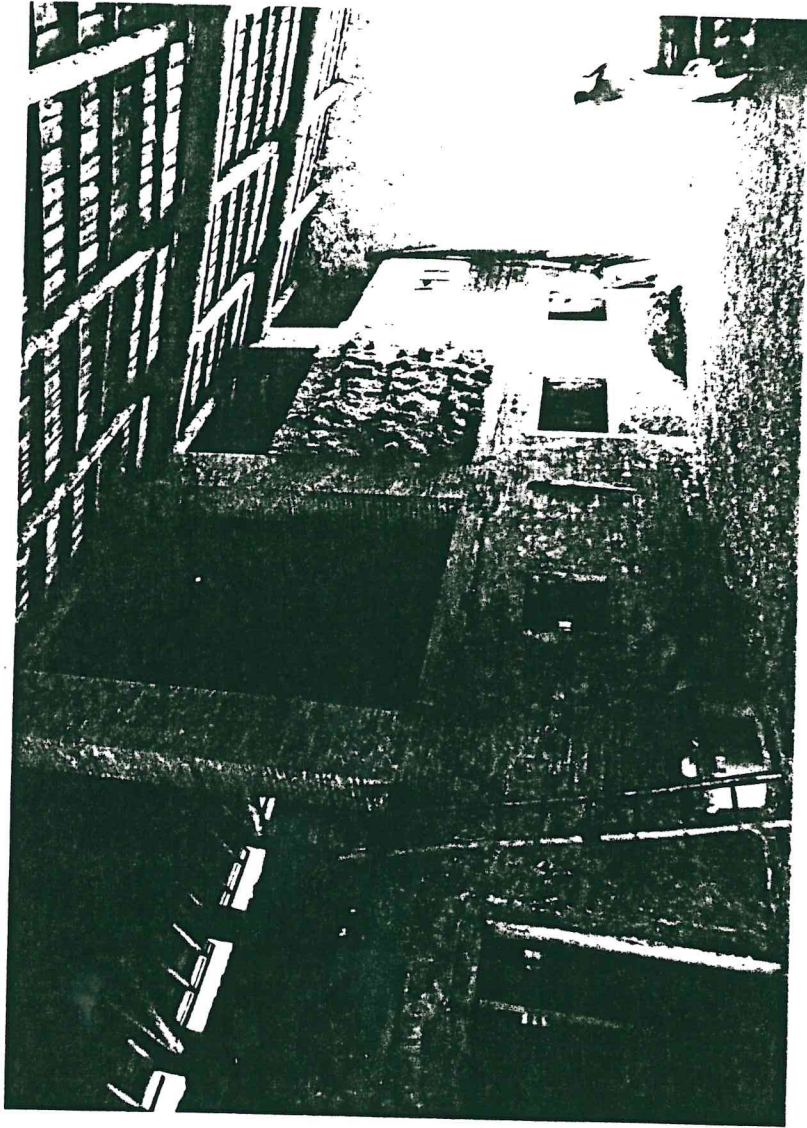

5

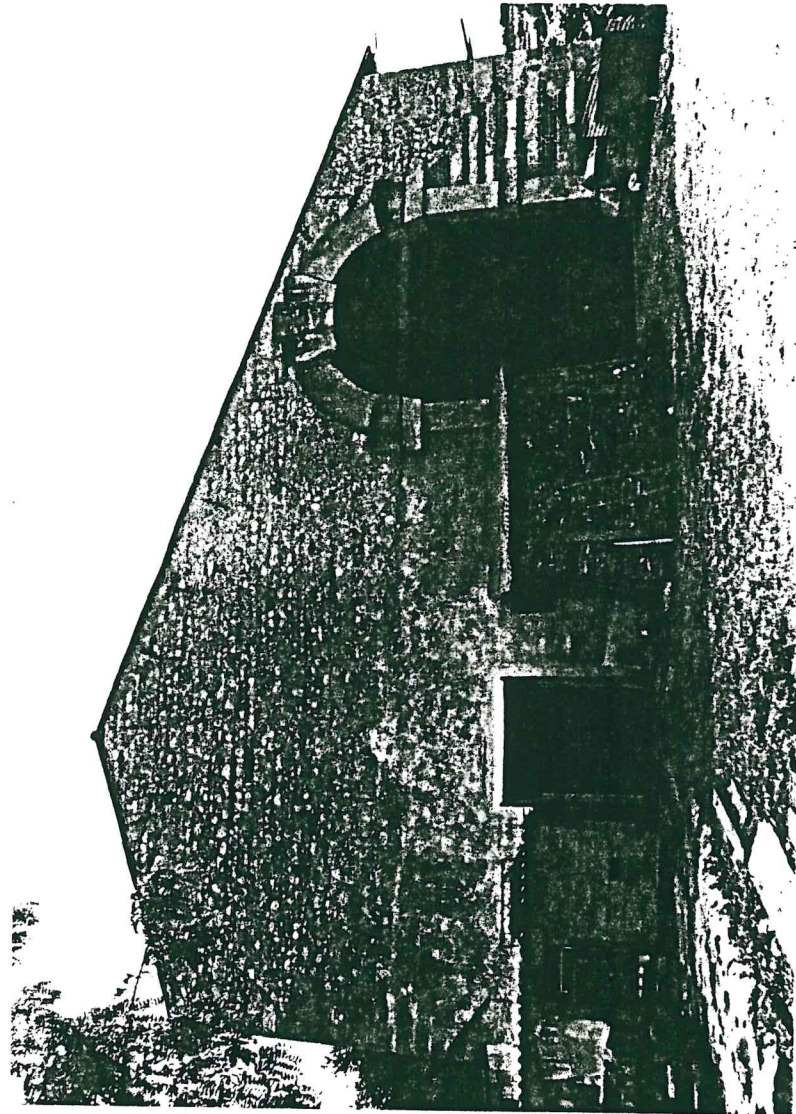

6

kip



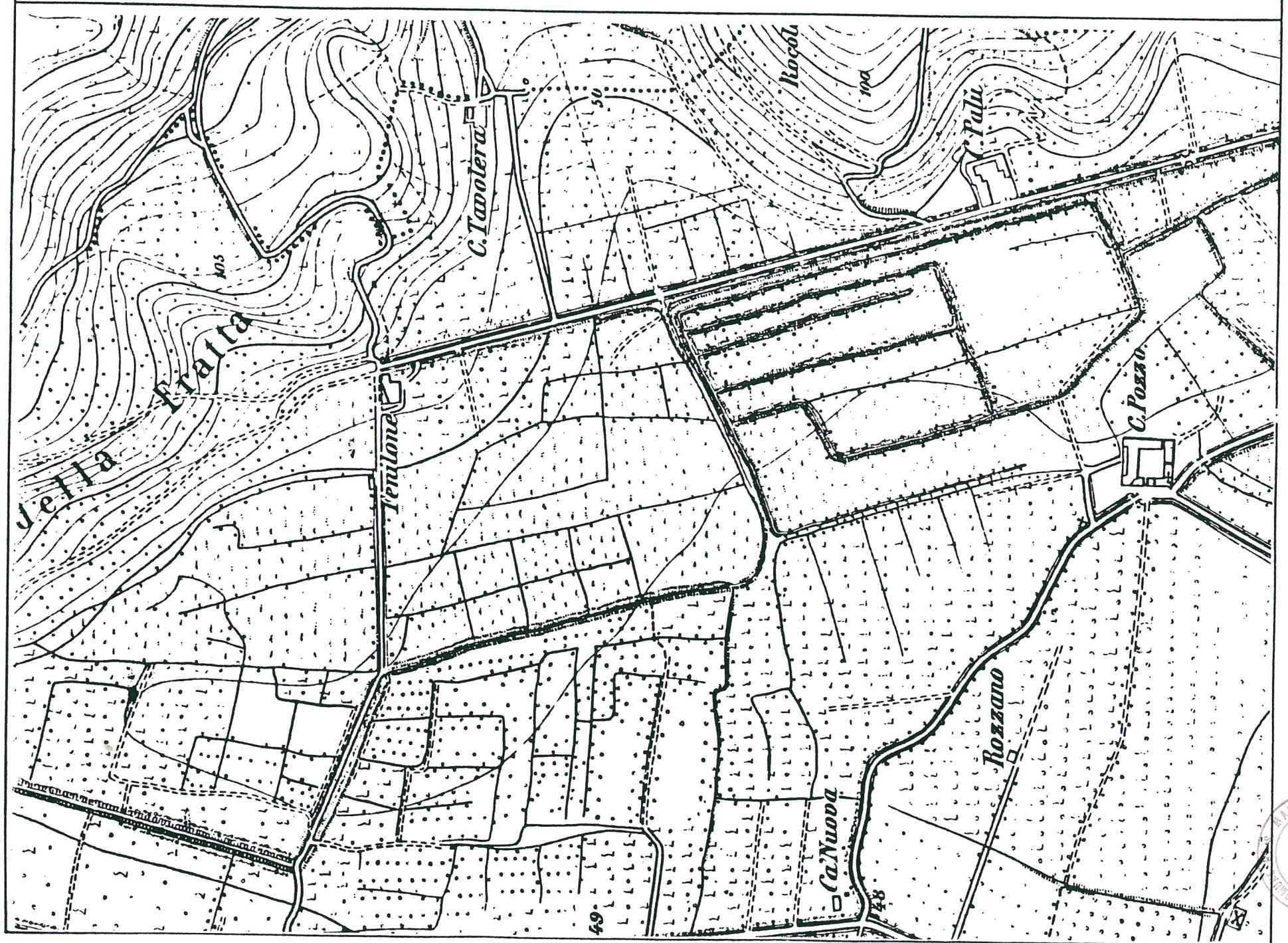

B.7 53

