

S. MARTINO B.A. VR

Allegato alla delibera
del Consiglio Comunale
N° 72 del 21.09.95

ORIGINALE

TAV. N. 4

da n° 1 a n° 37

COMUNE DI S. MARTINO B. A.
(Provincia di VERONA)
12 LUG 1995
Protocollo N° 4069

COMUNE DI S. MARTINO B. A.
(Provincia di VERONA)
11 LUG 1995
PROTOCOLLO GENERALE
N° 12099



IL SINDACO

IL SEGRETARIO GENERALE

P. R. G.

variante al p.r.g. adottato con delibera dal consiglio comunale n°225 del 20-12-84 approvato con modifiche d'ufficio dalla giunta regionale veneta con delibera n°3132 del 24/5/1988 in attuazione della l.r. 24/85.

Studio Associato
MENDINI - AVESAN
Architettura & Urbanistica
Piazza Brà n. 10 - 37121 VERONA
Rappita I.V.A.: 0218956 023 4

RILEVAMENTO BENI AMBIENTALI E ARCHITETTONICI

VEDI SCALA 1:5000

LOCALITA': CA' BRUSA' DI SOPRA

VINCOLI DI LEGGE:

L. 1089/39 L.R. 24/85
 L. 1497/39 431/85
o ASSIM. o ASSIM.

SIMBOLOGIA

a	RESIDENZE PRINCIPALI	PROTEZIONE	4
b	ANNESI RUSTICI		6
b/1	ANNESSO AGRICOLO		4
a/1	RESIDENZE SECONDARIE		4
		GRADO	

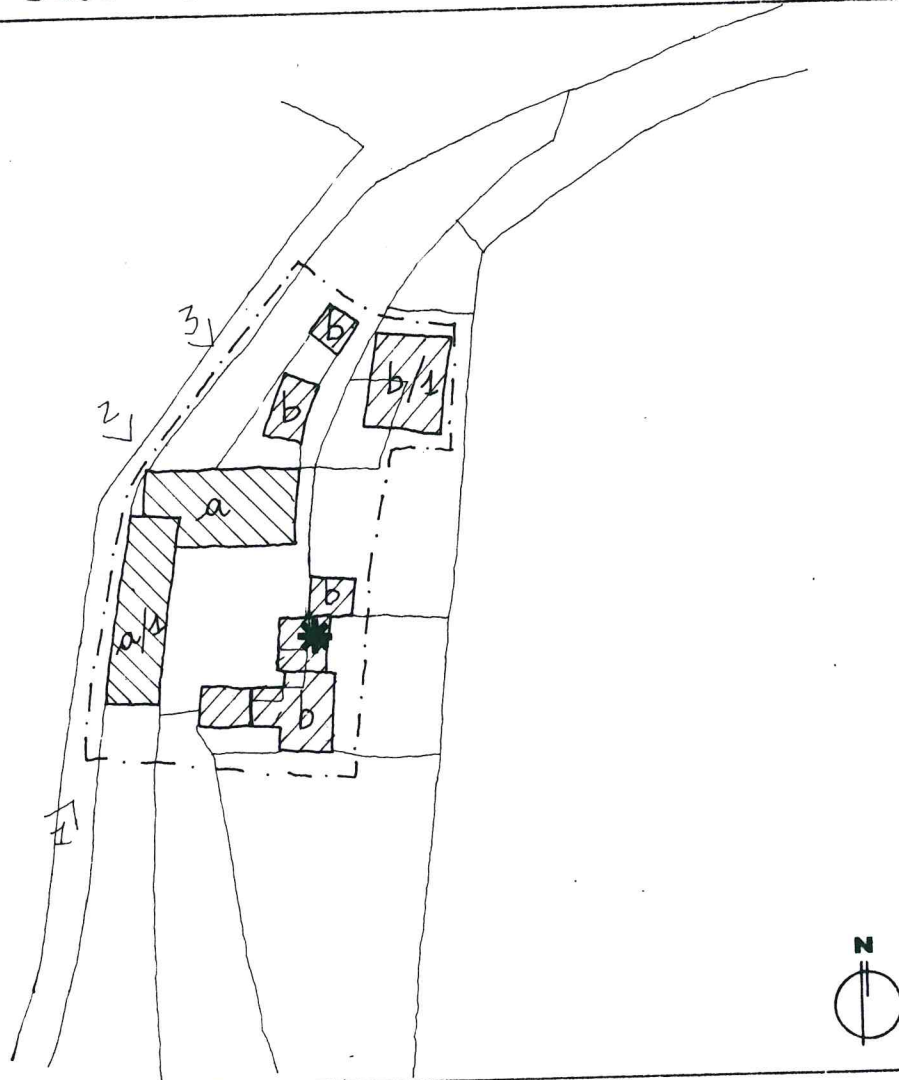

—	VEDI SCALA 1:5000 AREA DI PERTINENZA	---	PROGETTAZIONE UNITARIA
N° >	PUNTO DI RIPRESA FOTOGRAFICA	*	NON UTILIZZATO E/O NON PIU' FUNZIONALE ALLE EBIGENZE DEL FONDO AGRICOLO

PLANIMETRIA scala 1:1000



TIPOLOGIA

- ISOLATO
- IN CORTINA
- A CORTE
- A SCHIERA
- ALTRO (SPECIFICARE)

CONTESTO AMBIENTALE

- PARCO
- GIARDINO
- ORTO
- SCOPERTO A DESTINAZIONE AGRICOLA
- BROLO
- CENTRO STORICO
- NUCLEO RURALE
- ALTRO

EPOCA IMPIANTO ORIGINARIO

XVIII SECOLO

INTERVENTI SUCCESSIVI

RELATIVI AD ANNESSI RUSTICI
TRA IL 1950 ED IL 1970

PARTICOLARE DI RILIEVO

- ARCHITETTONICO
- SCULTOREO
- PITTORICO

CARATTERISTICHE COSTRUTTIVE E MATERIALI:

MURATURE: PIETRA MATTONI

SCALE: /

SOLAI: LEGNO

COPERTURE: COPPI

DESTINAZIONE D'USO PER I VARI PIANI

ORIGINARIA (a-a/1) RESIDENZA
(b-b/1) ACCESSORI

ATTUALE COME L'ORIGINARIA

FUTURA COME ORIGINARIA PER
TUTTI I CORPI DI FABBRICA
E IN ALTERNATIVA!

* DESTINAZIONE COMPATIBILE
AD ECCEZIONE DELLA
RESIDENZA

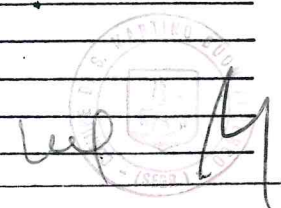

SCHEDA "B" N°35

DESCRIZIONE: CORTE RURALE COSTITUITA DA MODESTI EDIFICI RURALI DISPOSTI A CORTE,
PROBABILMENTE COSTRUITI ATTORNO AL XVIII SECOLO. DIVERSI ANNESSI SONO DI COSTRUZIONE
RECENTE.

EVENTUALI DISGREGAZIONI DEL GRADO DI PROTEZIONE E/O NORME PARTICOLARI
D' ATTUAZIONE

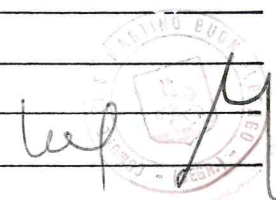

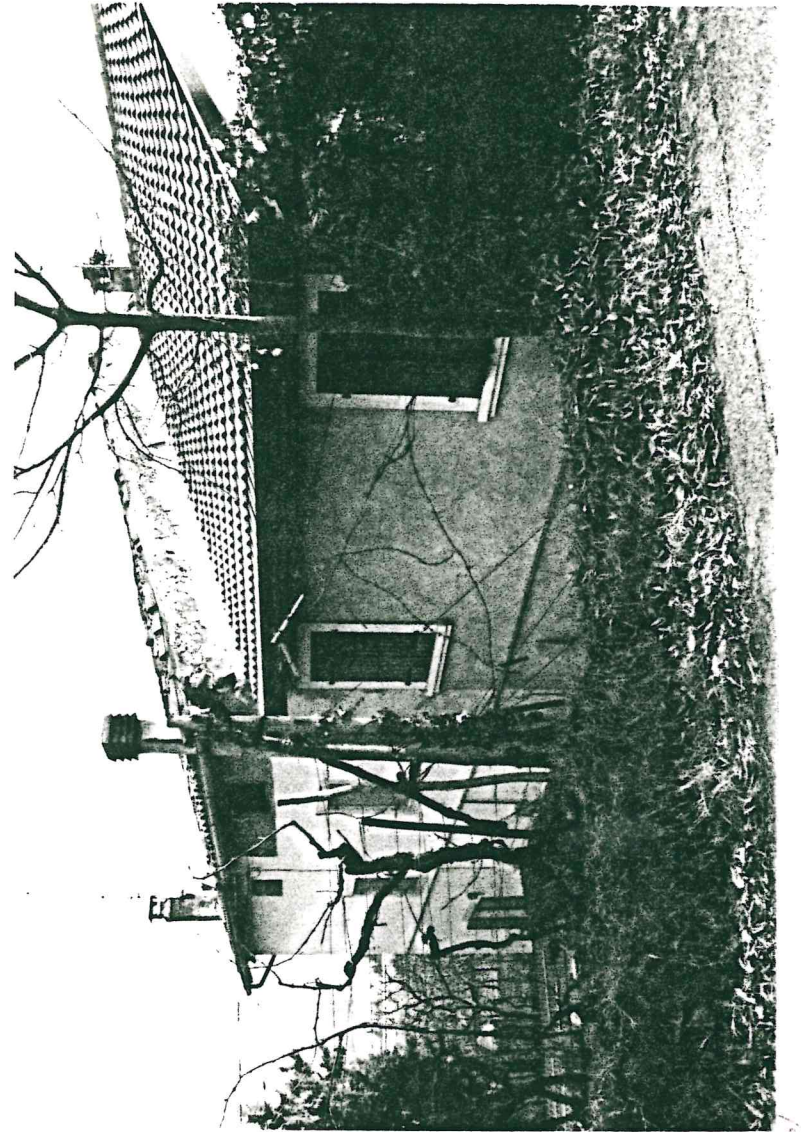
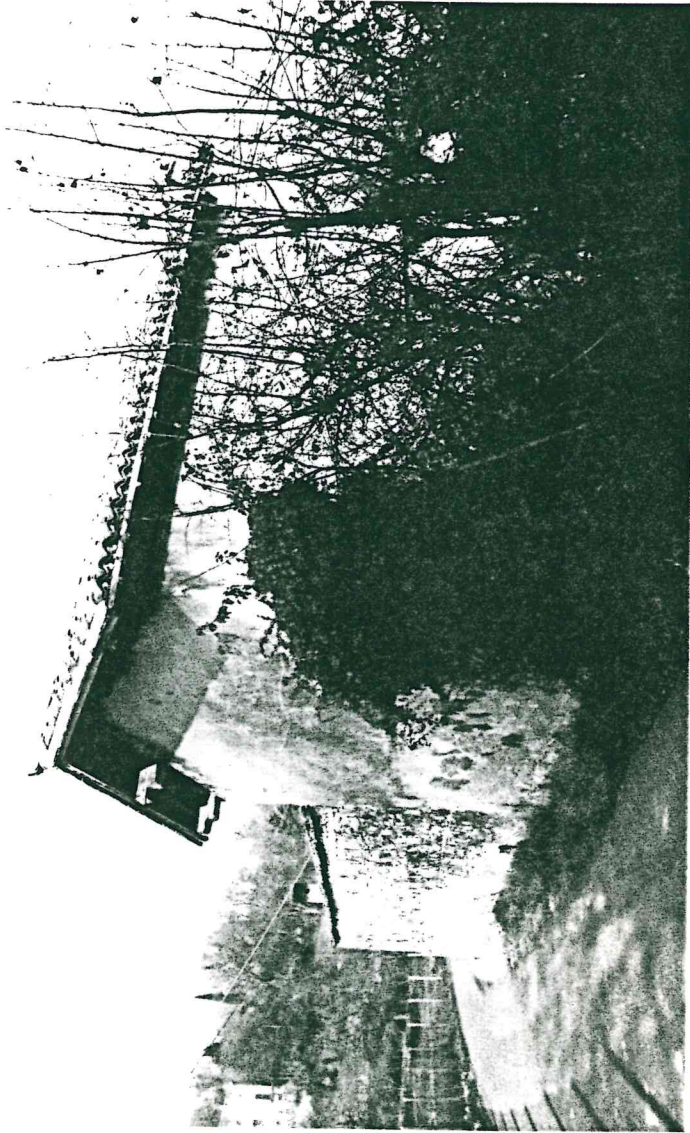

Handwritten signature and a circular stamp. The stamp contains the text "MUSEO CIVICO DI TORINO" and "1828" around the perimeter, with a central shield emblem containing the letter "N".

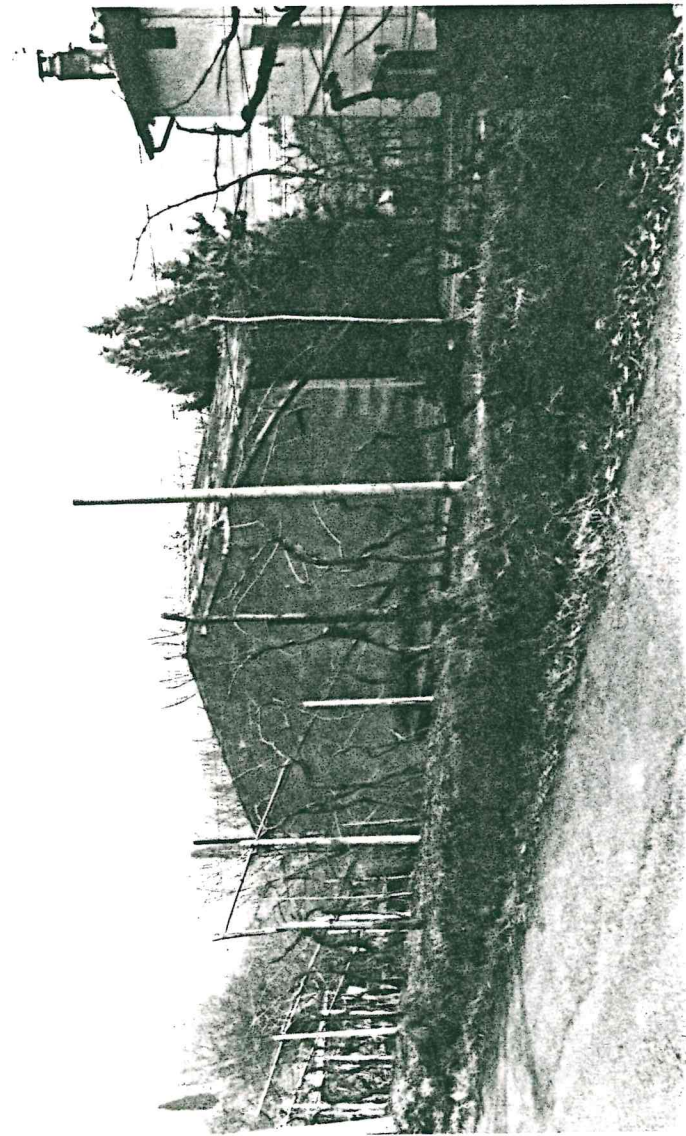

3

4

COMUNE DI S. MARTINO
1981
M
cel

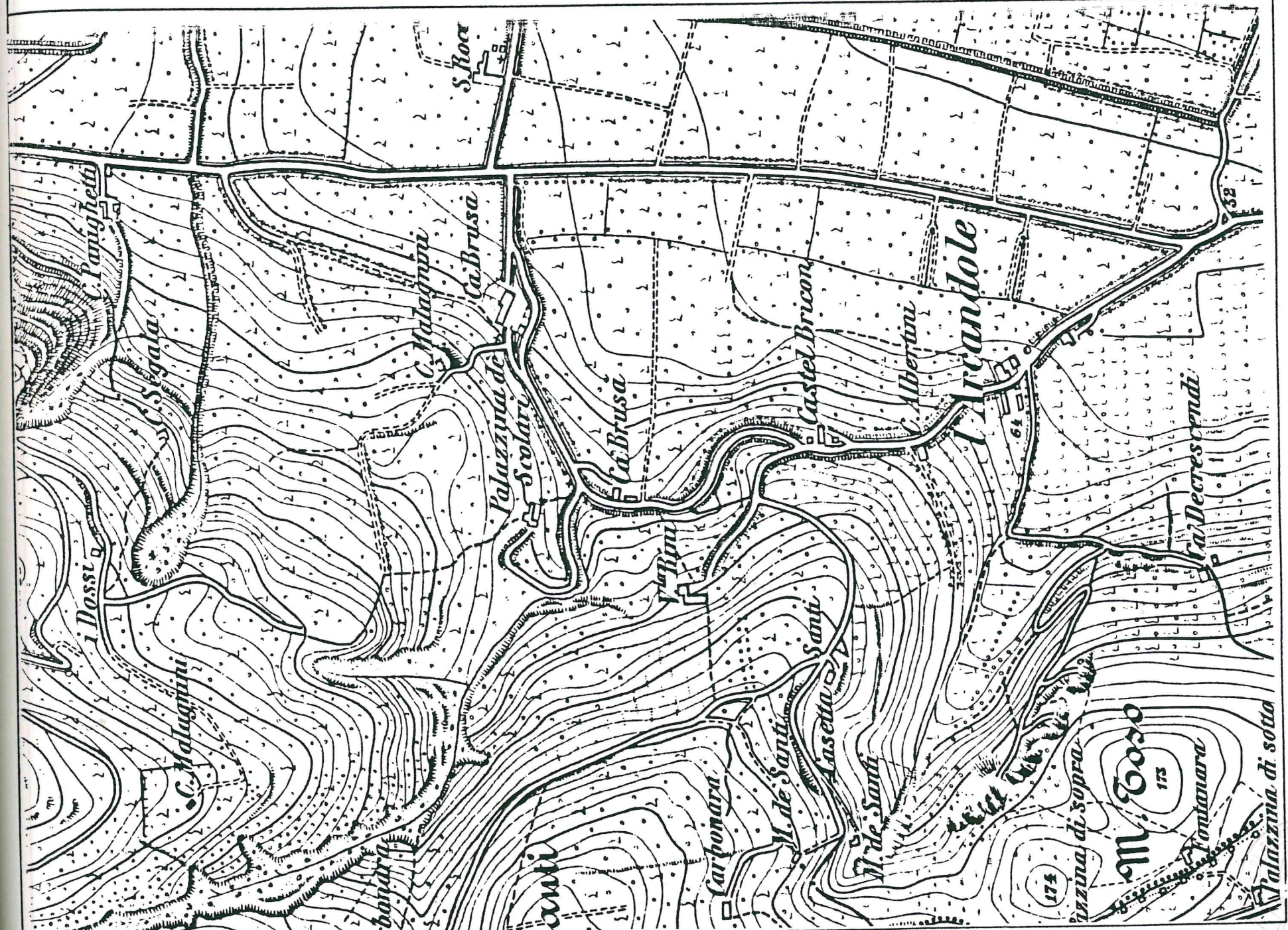

Handwritten signature or initials in the bottom right corner.

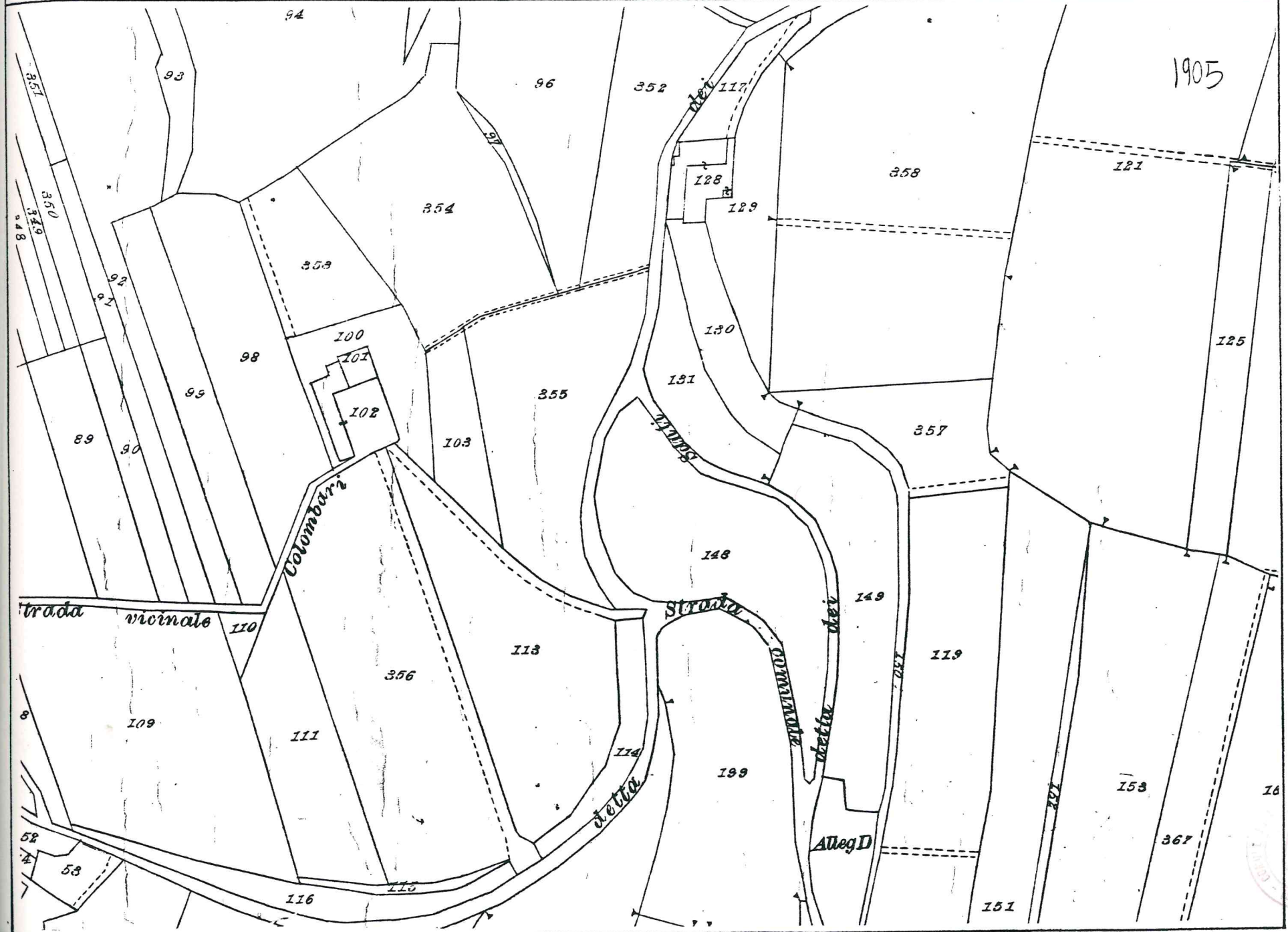

Handwritten signature and a circular stamp.

