

S. MARTINO B.A. VR

del Consiglio Comunale
N° 72 del 21.09.95

11 LUG 1995
PROTOCOLLO GENERALE
N° 2299

TAV. N. 6

W.G.
COMUNE DI S. MARTINO B. A.
(Provincia di VERONA)
12 LUG 1995
Protocollo N° 4089

da n° 84

a n° 105



IL SINDACO

C. Gessi

IL SEGRETARIO GENERALE

[Signature]

[Handwritten signatures and notes]
Luca...
[Signature]
[Signature]
[Signature]

P. R. G.

variante al p.r.g. adottato con delibera dal consiglio comunale n°225 del 20-12-84 approvato con modifiche d'ufficio dalla giunta regionale veneta con delibera n°3132 del 24/5/1988 in attuazione della l.r. 24/85.

Studio Associato
MENDINI - AVEGANI
Architettura & Urbanistica
Piazza Bra n° 10 - 3712 VERONA
Partita I.V.A.: 0218956 023 4

[Handwritten marks]

RILEVAMENTO BENI AMBIENTALI E ARCHITETTONICI

VEDI SCALA 1:5000

LOCALITA': MOLINO VECCHIO

VINCOLI DI LEGGE:

L. 1089/39 o ASSIM. L.R. 24/85 o ASSIM.
 L. 1497/39 o ASSIM. 431/85 o ASSIM.

SIMBOLOGIA

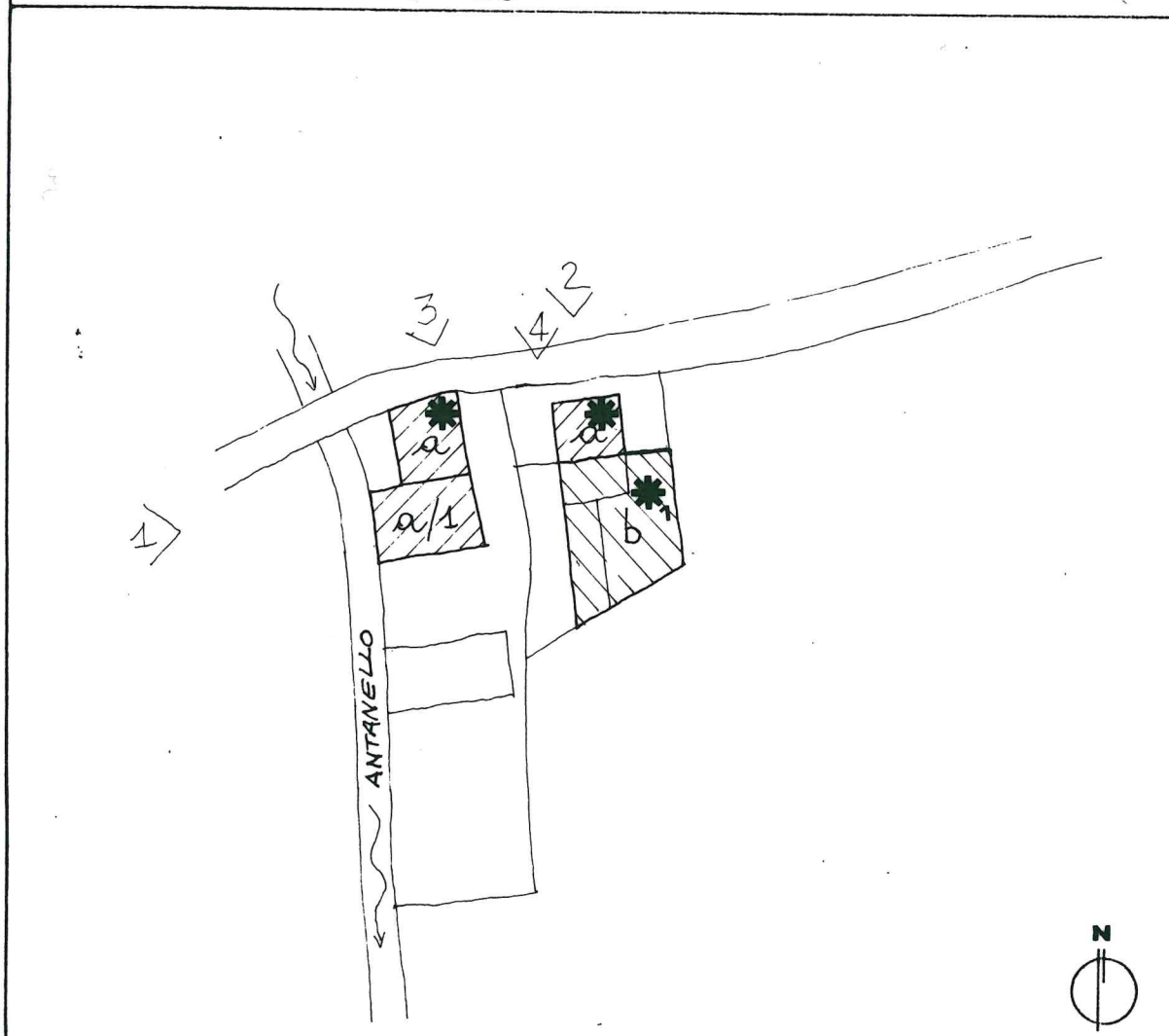

<i>a-a/1</i>	RESIDENZE	PROTEZIONE	5
<i>b</i>	ANNESI RUSTICI		5
		DI	
			GRADO

—	VEDI SCALA 1:5000 AREA DI PERTINENZA	—	PROGETTAZIONE UNITARIA
N° >	PUNTO DI RIPRESA FOTOGRAFICA	*	NON UTILIZZATO E/O NON PIU' FUNZIONALE ALLE ESIGENZE DEL FONDO AGRICOLO
PLANIMETRIA scala 1:1000			

Handwritten signature and official stamp of the Comune di S. Martino B.A.

TIPOLOGIA

- ISOLATO
- IN CORTINA
- A CORTE
- A SCHIERA
- ALTRO (SPECIFICARE)

CONTESTO AMBIENTALE

- PARCO
- GIARDINO
- ORTO
- SCOPERTO A DESTINAZIONE AGRICOLA
- BROLO
- CENTRO STORICO
- NUCLEO RURALE
- ALTRO

EPOCA IMPIANTO ORIGINARIO

SECOLO XVII

INTERVENTI SUCCESSIVI

RISTRUTTURAZIONE RECENTE (A/1)

PARTICOLARE DI RILIEVO

- ARCHITETTONICO
- SCULTOREO
- PITTORICO

CARATTERISTICHE COSTRUTTIVE E MATERIALI:

MURATURE: SASSO - PIETRA

SCALE: _____

SOLAI: LEGNO - LATEROCEMENTO

COPERTURE: COPPI - TEGOLE

DESTINAZIONE D'USO PER I VARI PIANI

ORIGINARIA (a-a/1) RESIDENZA
(b) ANNESSI RUSTICI

ATTUALE COME ORIGINARIA

FUTURA COME ORIGINARIA PER
TUTTI I CORPI DI FABBRICA
E IN ALTERNATIVA:
 *1 DESTINAZIONE COMPATIBILE
AD ECCEZIONE DELLA
RESIDENZA.

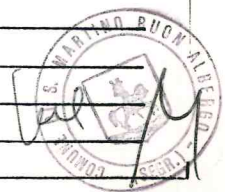

SCHEDA "B" N°91

DESCRIZIONE: CORTE RURALE DI ANTICA ORIGINE SORTA INIZIALMENTE COME CENTRO INDUSTRIALE FLUVIALE SULLE SPONDE DELL'ANTANELLO. AI CONFINI SUD-OVEST DEL COMUNE DI S. MARTINO SI TROVA IN PARTE ABBANDONATA AD ESCLUSIONE DELLA PARTE RESIDENZIALE RISTRUTTURATA.

EVENTUALI DISGREGAZIONI DEL GRADO DI PROTEZIONE E/O NORME PARTICOLARI D' ATTUAZIONE



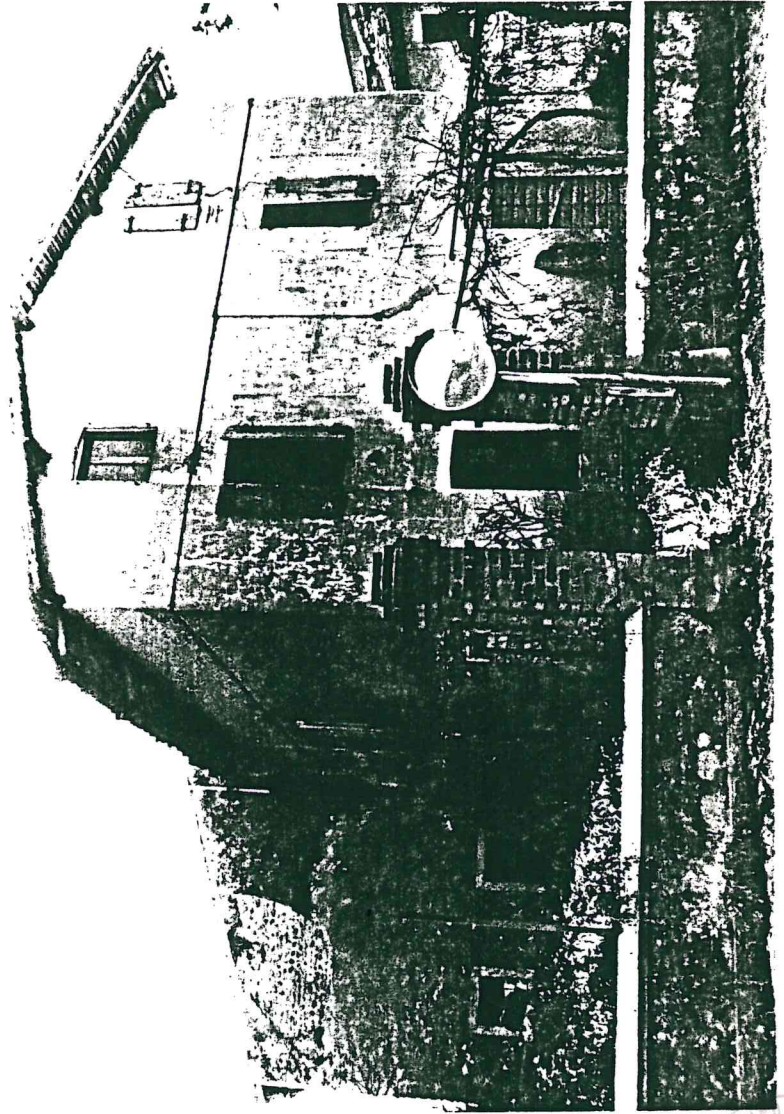
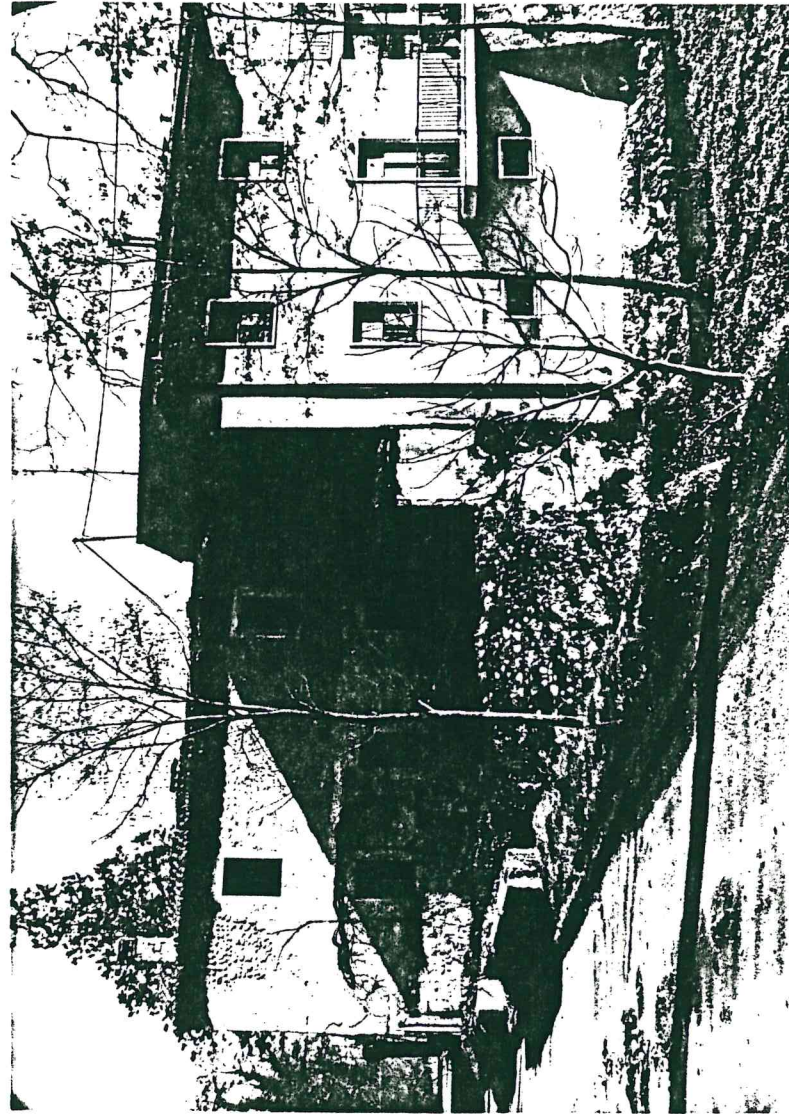

UNIVERSITÀ BOLOGNA
N
C. C. / 11

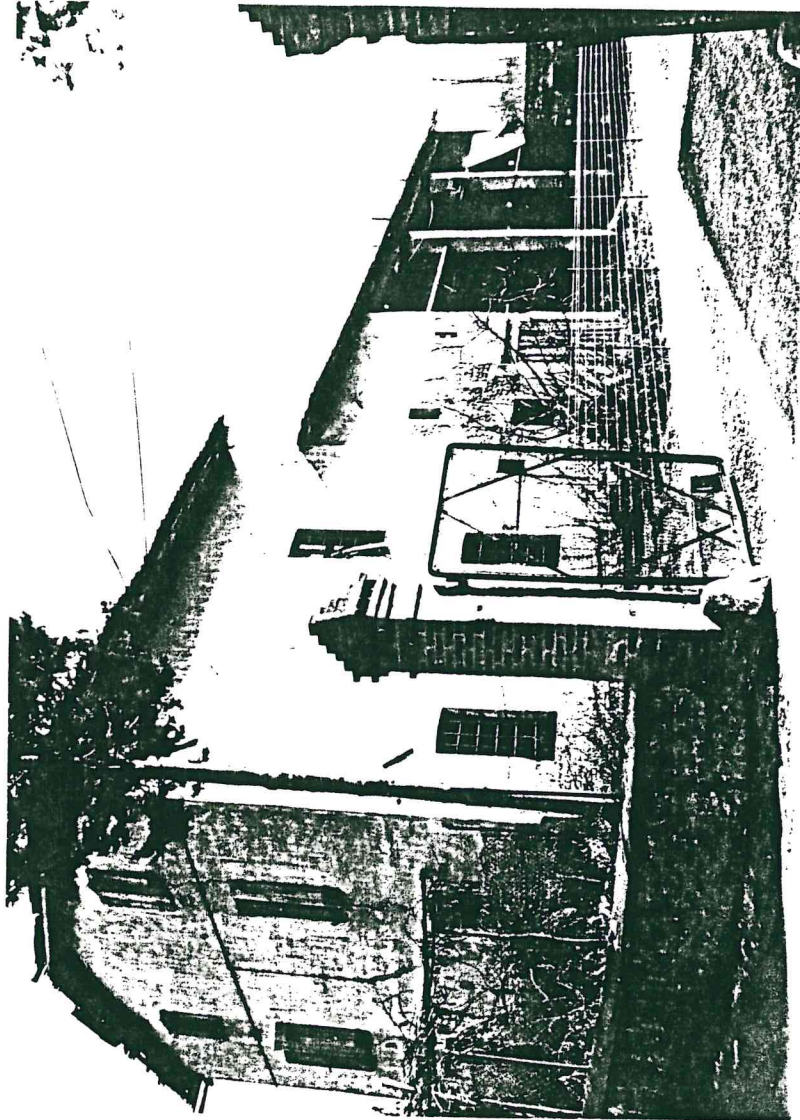

3

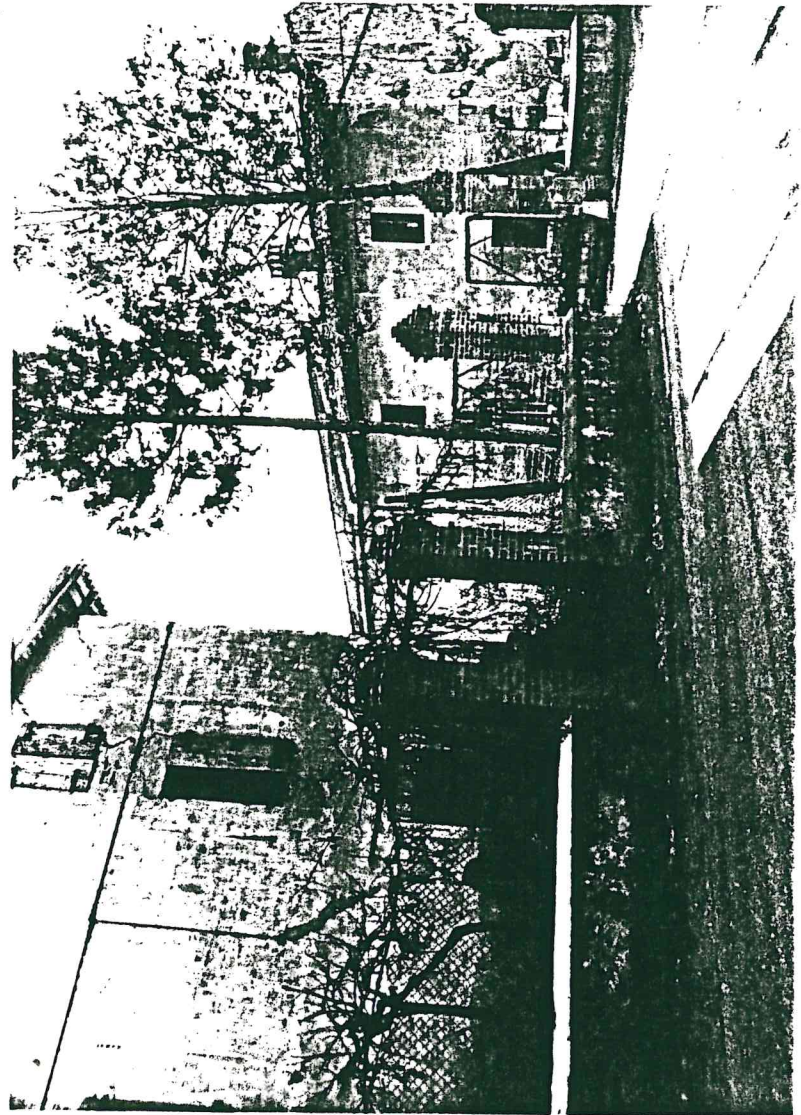

4

cul 

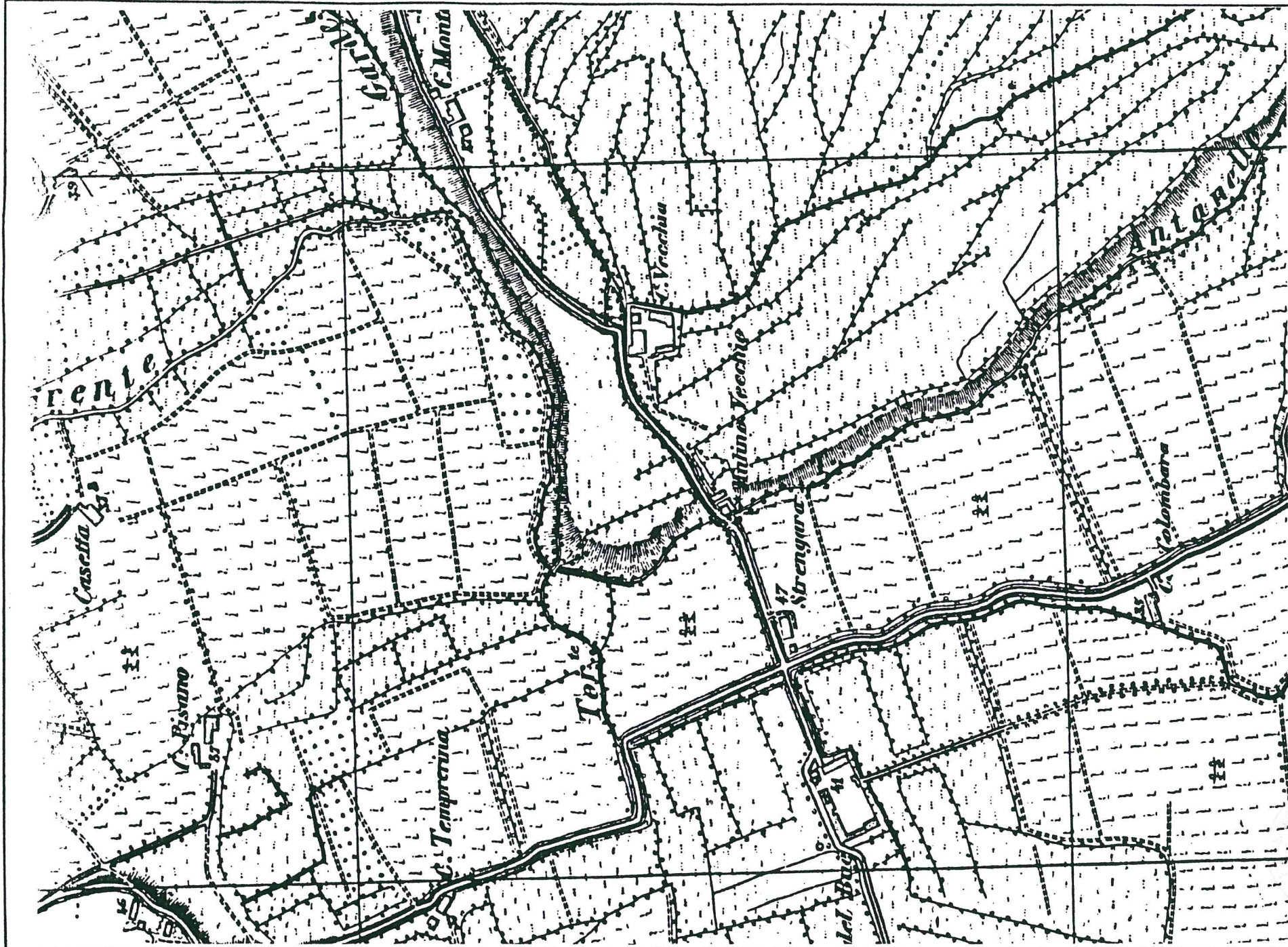

col
M

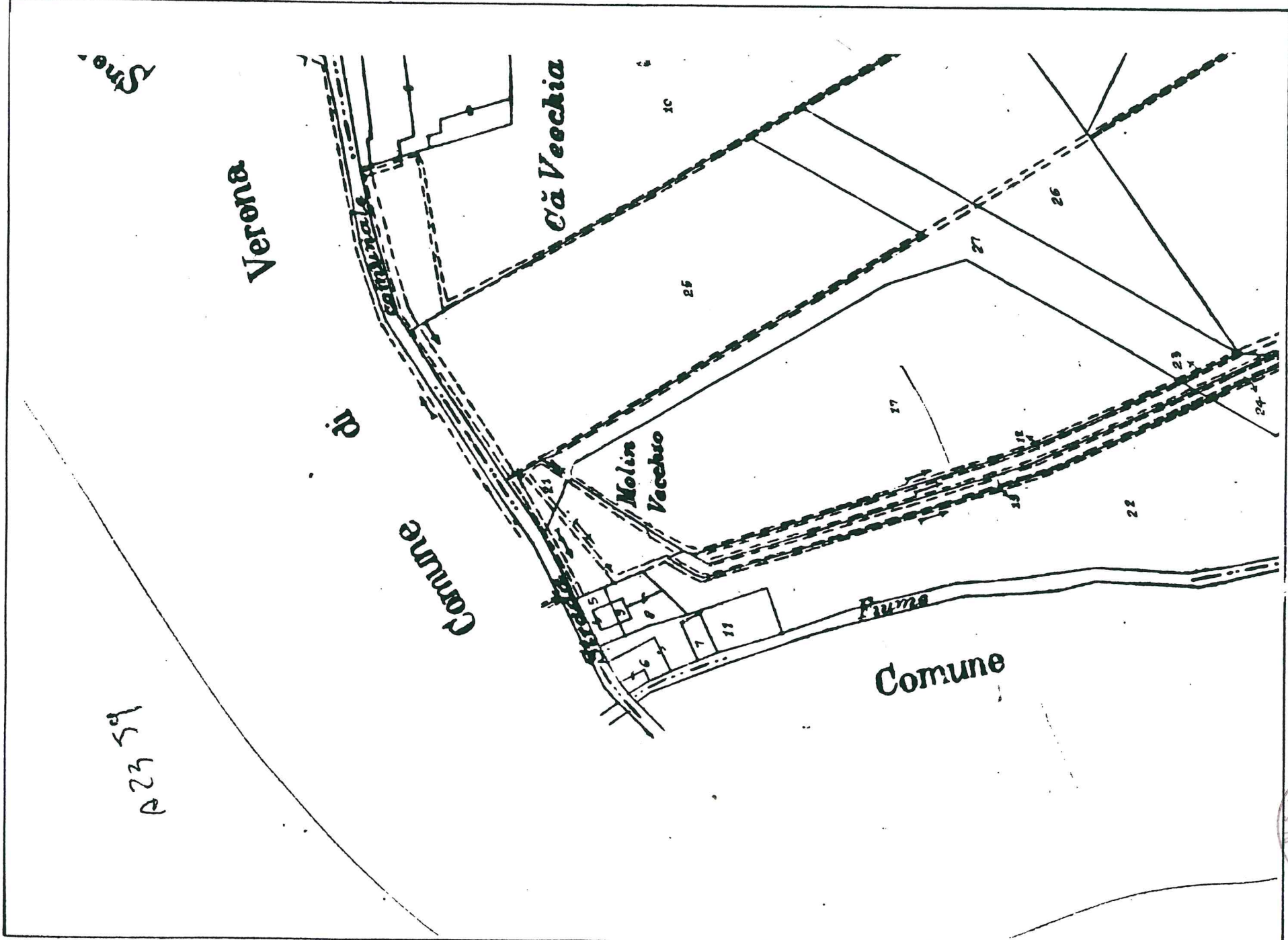

A2359

