

4

**S. MARTINO B.A. VR**

Allegato alla delibera  
del Consiglio Comunale  
N° 72 del 21.09.95

ORIGINALE

COMUNE DI S. MARTINO B. A.  
(Provincia di VERONA)  
11 LUG 1995  
PROTOCOLLO GENERALE  
N° 4099

4

**TAV. N. 7**

COMUNE DI S. MARTINO B. A.  
(Provincia di VERONA)  
12 LUG 1995  
Protocollo N° 4099

da n° 106  
a n° 132

IL SINDACO  
*Luigi*



IL SEGRETARIO GENERALE

*Fulvio*

*Luigi*  
*Luigi*  
*Luigi*

**P. R. G.**

variante al p.r.g. adottato con delibera dal consiglio comunale n°225 del 20-12-84 approvato con modifiche d'ufficio dalla giunta regionale veneta con delibera n°3132 del 24/5/1988 in attuazione della l.r. 24/85.

Studio Associato  
MENDINI - AVESANI  
Architettura & Urbanistica  
Piazza Bra 10 - 37121 VERONA  
Partita I.V.A.: 0218956 023 4

Comune di S. Martino B.A.

Provincia di Verona

**SCHEDA "B" N° 118**

RILEVAMENTO BENI AMBIENTALI E ARCHITETTONICI

VEDI SCALA 1:5000

LOCALITA': MAMBROTTINA

VINCOLI DI LEGGE:

L. 1089/39  ASSIM.  L.R. 24/85  ASSIM.

L. 1497/39  ASSIM.  431/85  ASSIM.

SIMBOLOGIA

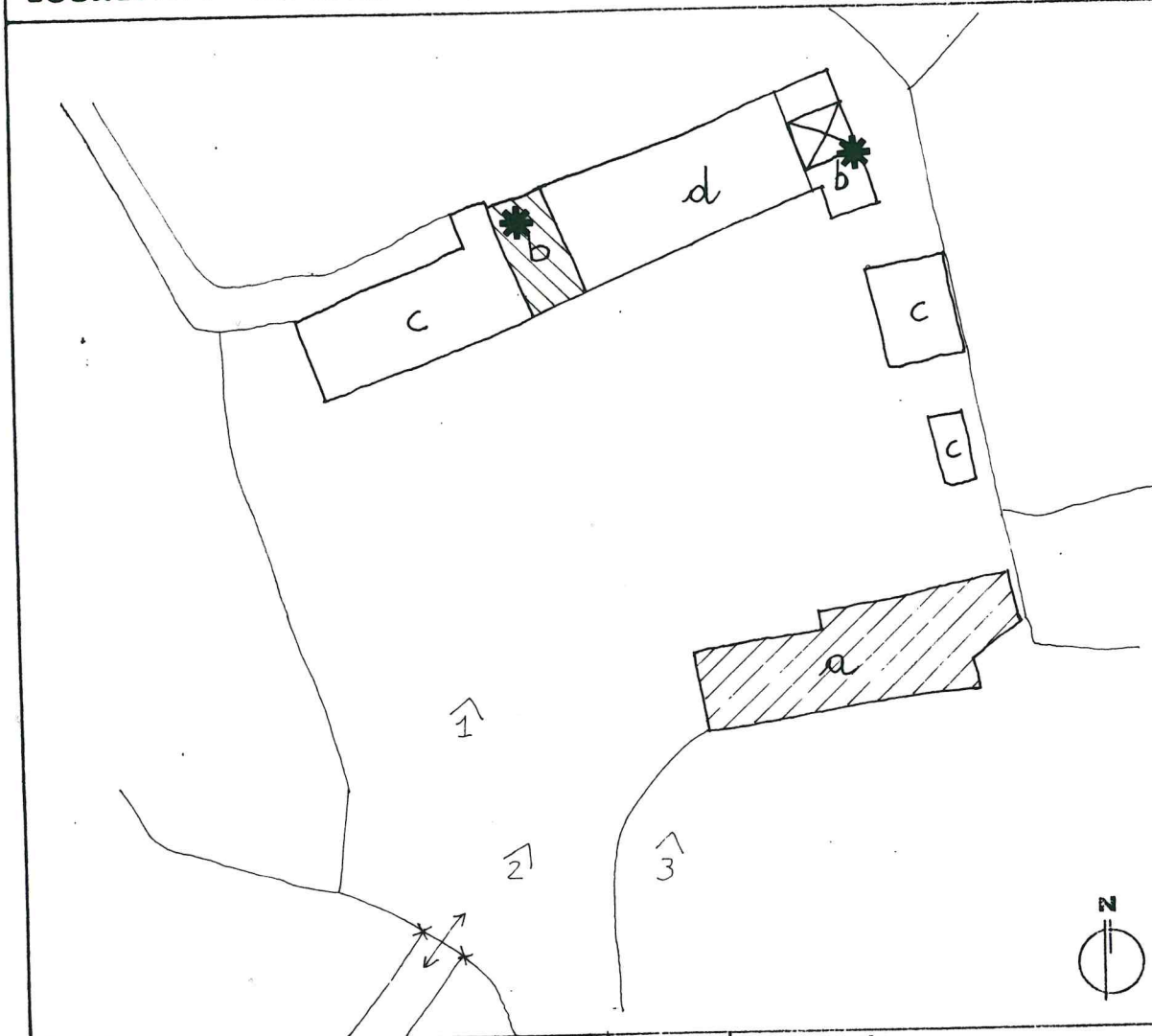

<i>a</i>	RESIDENZA PRINCIPALE	PROTEZIONE	5
<i>b</i>	RESIDENZA SECONDARIA		5
<i>c</i>	ANNESI RUSTICI		5
<i>d</i>	ANNESI PORTICATI		5
$\times \updownarrow \times$	ENTRATA ALLA CORTE		
		GRADO	

— VEDI SCALA 1:5000  
AREA DI PERTINENZA

--- PROGETTAZIONE UNITARIA

N° > PUNTO DI RIPRESA FOTOGRAFICA

\* NON UTILIZZATO E/O NON PIU' FUNZIONALE ALLE EBIGENZE DEL FONDO AGRICOLO

PLANIMETRIA scala 1:1000

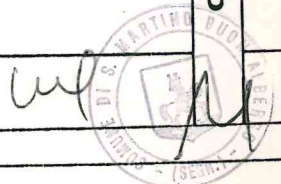



**TIPOLOGIA**

- ISOLATO
- IN CORTINA
- A CORTE
- A SCHIERA
- ALTRO (SPECIFICARE)

**CONTESTO AMBIENTALE**

- PARCO
- GIARDINO
- ORTO
- SCOPERTO A DESTINAZIONE AGRICOLA
- BROLO
- CENTRO STORICO
- NUCLEO RURALE
- ALTRO

**EPOCA IMPIANTO ORIGINARIO**  
SECOLO XVI

**INTERVENTI SUCCESSIVI**  
DEMOLIZIONE SECOLO XIX

**PARTICOLARE DI RILIEVO**

- ARCHITETTONICO
- SCULTOREO
- PITTORICO

**CARATTERISTICHE COSTRUTTIVE E MATERIALI:**

MURATURE: PIETRA - MATTONE - SASSO

SCALE: LEGNO - PIETRA

SOLAI: LEGNO - LATEROCEMENTO

COPERTURE: COPPI

**DESTINAZIONE D'USO PER I VARI PIANI**

ORIGINARIA (a) RESIDENZA

ATTUALE COME ORIGINARIA

FUTURA COME ORIGINARIA

(b) RESIDENZA

(c) ANNESSI RURALI

(d) ANNESSI RURALI



SCHEDA "B" N°118

DESCRIZIONE: ANTICA CORTE RURALE POSTA A NORD DELLA MAMBROTTA COMPOSTA DA EDIFICI  
RESIDENZIALI E RURALI CON ANTICA COLOMBARA E BARCHESSA. DISPOSTA A CORTE ATTORNO  
AD UN AMPIO SPAZIO A CORTILE È STATA DI RECENTE RESTAURATA NELLA PARTE ABITATIVA.  
LA CORTE MANTIENE QUELLE CARATTERISTICHE ARCHITETTONICHE TIPICHE DELLA ZONA.

EVENTUALI DISGREGAZIONI DEL GRADO DI PROTEZIONE E/O NORME PARTICOLARI  
D' ATTUAZIONE





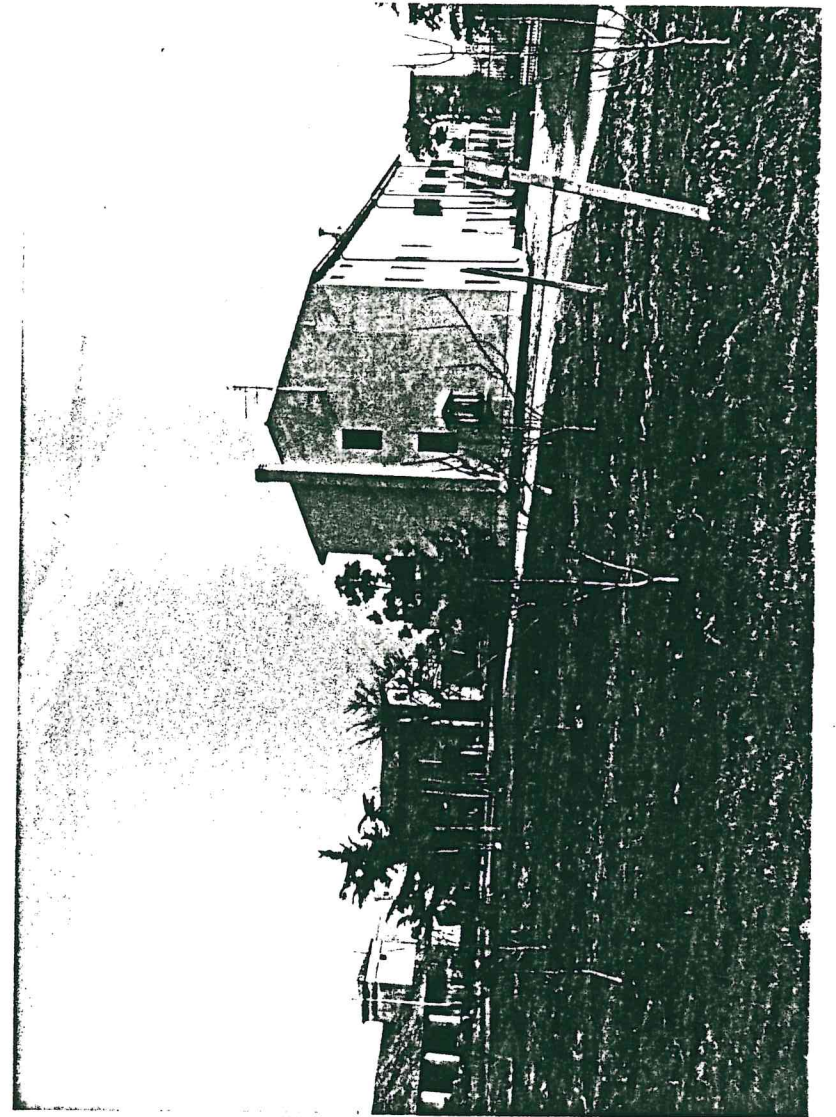
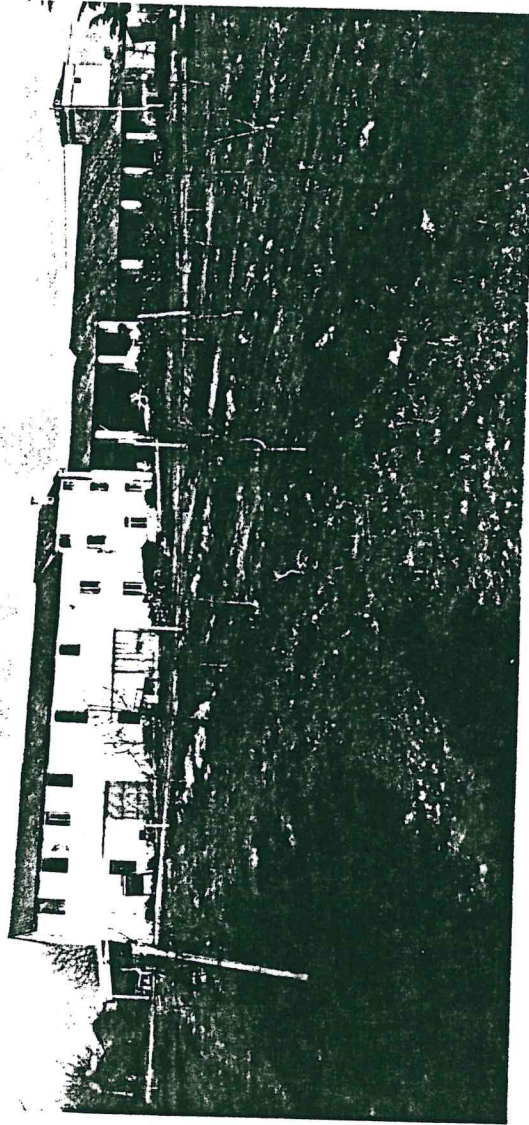

*mg*  
2  
AMERICA MENTIVO EVOLTA



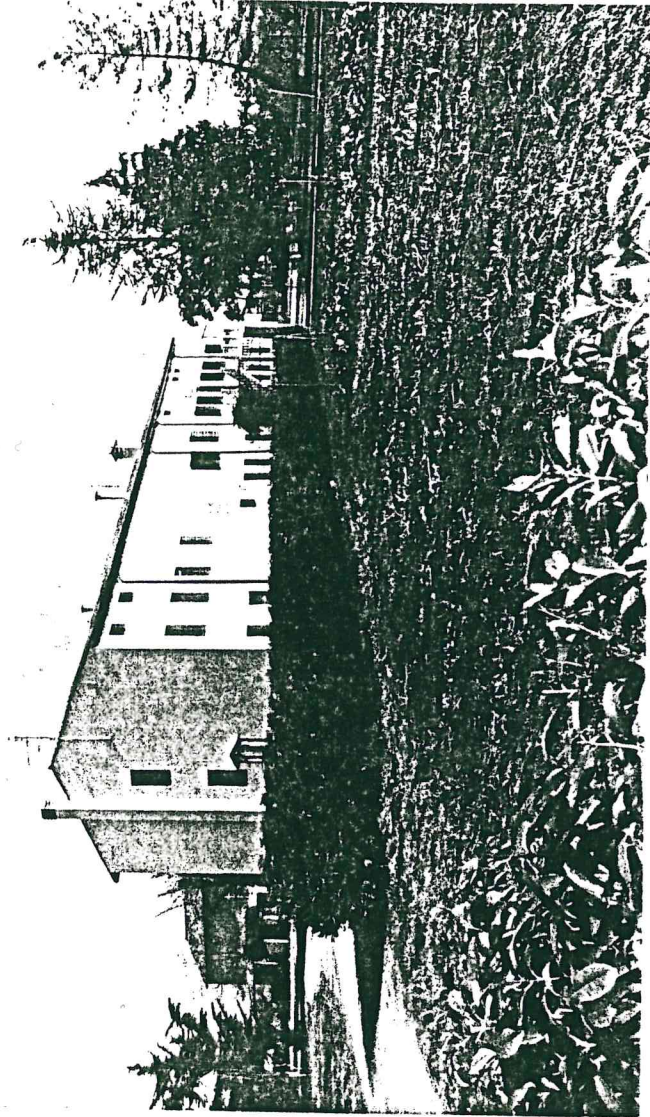

4  
UNIVERSITÀ DEL SALENTO  
1974  
M

