

4

S. MARTINO B.A. VR

Allegato alla delibera
del Consiglio Comunale
N° 72 del 21.09.95

ORIGINALE

COMUNE DI S. MARTINO B. A.
(Provincia di VERONA)
11 LUG 1995
PROTOCOLLO GENERALE
N° 12099

4

TAV. N. 7

COMUNE DI S. MARTINO B. A.
(Provincia di VERONA)
12 LUG 1995
Protocollo N° 4059

da n° 106
a n° 132

IL SINDACO

Luigi

IL SEGRETARIO GENERALE



F. Ulbauer

Luigi
Luigi
Luigi
Luigi

P. R. G.

variante al p.r.g. adottato con delibera dal consiglio comunale n°225 del 20-12-84 approvato con modifiche d'ufficio dalla giunta regionale veneta con delibera n°3132 del 24/5/1988 in attuazione della l.r. 24/85.

Studio Associato
MENDINI - AVESANI
Architettura & Urbanistica
Piazza Bra n° 10 - 37121 VERONA
Partita I.V.A.: 0218956 023 4

Comune di S. Martino B.A.

Provincia di Verona

SCHEDA "B" N°112

RILEVAMENTO BENI AMBIENTALI E ARCHITETTONICI

VEDI SCALA 1:5000

LOCALITA': CENTEGNANO ANGOLO VIA GAZINI

VINCOLI DI LEGGE:

L. 1089/39 L.R. 24/85

L. 1497/39 431/85

o ASSIM. o ASSIM.

SIMBOLOGIA

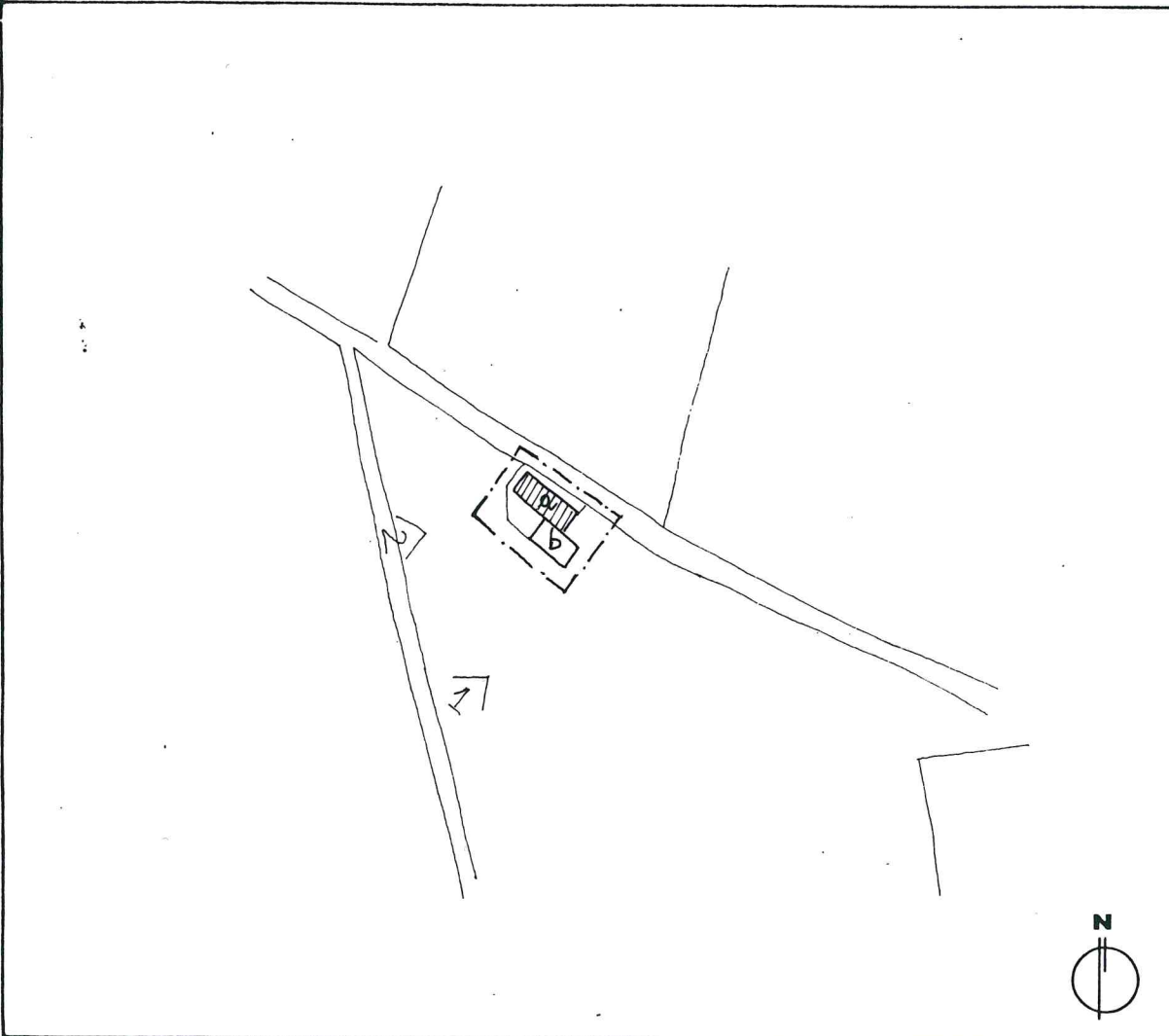

a	RESIDENZA	PROTEZIONE DI GRADO	5
b	RUSTICO		5

—	VEDI SCALA 1:5000 AREA DI PERTINENZA	---	PROGETTAZIONE UNITARIA
N° >	PUNTO DI RIPRESA FOTOGRAFICA	✱	NON UTILIZZATO E/O NON PIU' FUNZIONALE ALLE ESIGENZE DEL FONDO AGRICOLO

PLANIMETRIA scala 1:1000

TIPOLOGIA

- ISOLATO
- IN CORTINA
- A CORTE
- A SCHIERA
- ALTRO (SPECIFICARE)

CONTESTO AMBIENTALE

- PARCO
- GIARDINO
- ORTO
- SCOPERTO A DESTINAZIONE AGRICOLA
- BROLO
- CENTRO STORICO
- NUCLEO RURALE
- ALTRO

EPOCA IMPIANTO ORIGINARIO
SECOLO XVIII

INTERVENTI SUCCESSIVI
RECENTE RISTRUTTURAZIONE

PARTICOLARE DI RILIEVO

- ARCHITETTONICO
- SCULTOREO
- PITTORICO

CARATTERISTICHE COSTRUTTIVE E MATERIALI:

MURATURE: PIETRA

SCALE: 1

SOLAI: /

COPERTURE: COPPI

DESTINAZIONE D'USO PER I VARI PIANI

ORIGINARIA (a) RESIDENZA
(b) ANNESSI

ATTUALE COME ORIGINARIA

FUTURA COME ORIGINARIA

SCHEDA "B" N°112

DESCRIZIONE: EDIFICIO RURALE DI MODESTE DIMENSIONI UNIFAMILIARE, VICINO ALL'ABITATO
DI CENTEGNANO, RECENTEMENTE RESTAURATO. PROBABILMENTE CASA DI AFFITTO PER SALARIATI
AGRICOLI.

EVENTUALI DISGREGAZIONI DEL GRADO DI PROTEZIONE E/O NORME PARTICOLARI
D' ATTUAZIONE

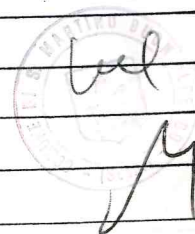
A red circular stamp is located in the bottom right corner of the page. The text within the stamp is partially obscured by a handwritten signature in black ink. The signature appears to be 'M' or 'M.'.



Stampa circolare con il numero "2" al centro e il testo "LUGO AIRC" e "1903 - (SEGR)".
Firma manoscritta.



Stampa
C. del Ponte
M

59
+
R. 13

Trigono

Foglio + VII

VI

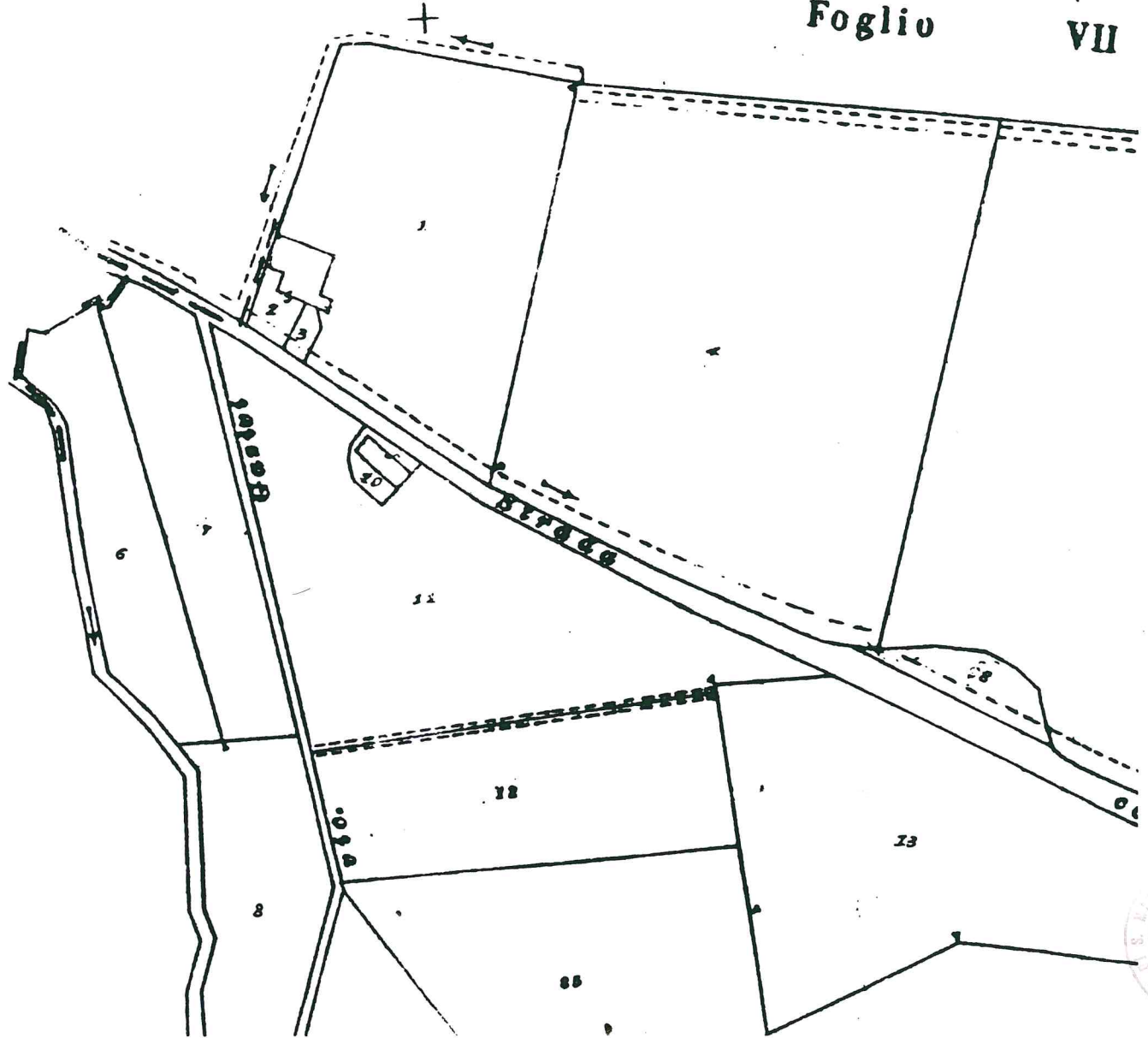

Stampa circolare con firma e data: 1953