

2

S. MARTINO B.A. VR

Allegato alla delibera
del Consiglio Comunale
N° 72 del 21.09.95

DEDA "B" N°38

TAV. N. 5

PROTOCOLLO
N° 12099

COMUNE DI S. MARTINO B. A.
(Provincia di VERONA)
12 LUG 1995
Protocollo N° 4053



IL SINDACO

Luigi

IL SEGRETARIO GENERALE

[Handwritten signature]

P. R. G.

[Handwritten signatures and notes]

**variante al p.r.g. adottato con delibera dal con-
siglio comunale n°225 del 20-12-84 approvato
con modifiche d'ufficio dalla giunta regionale
veneta con delibera n°3132 del 24/5/1988 in at-
tuazione della l.r. 24/85.**

Studio Associato
MENDINI - AVESANI
Architettura & Urbanistica
Piazza Brà 10 37121 VERONA
Partita I.V.A.: 0218956 023 4

RILEVAMENTO BENI AMBIENTALI E ARCHITETTONICI

VEDI SCALA 1:5000 ?

LOCALITA': CA' BRUSA' (VILLA MARIA)

VINCOLI DI LEGGE:

L. 1089/39 ASSIM. L.R. 24/85 ASSIM.
 L. 1497/39 ASSIM. 431/85 ASSIM.

SIMBOLOGIA

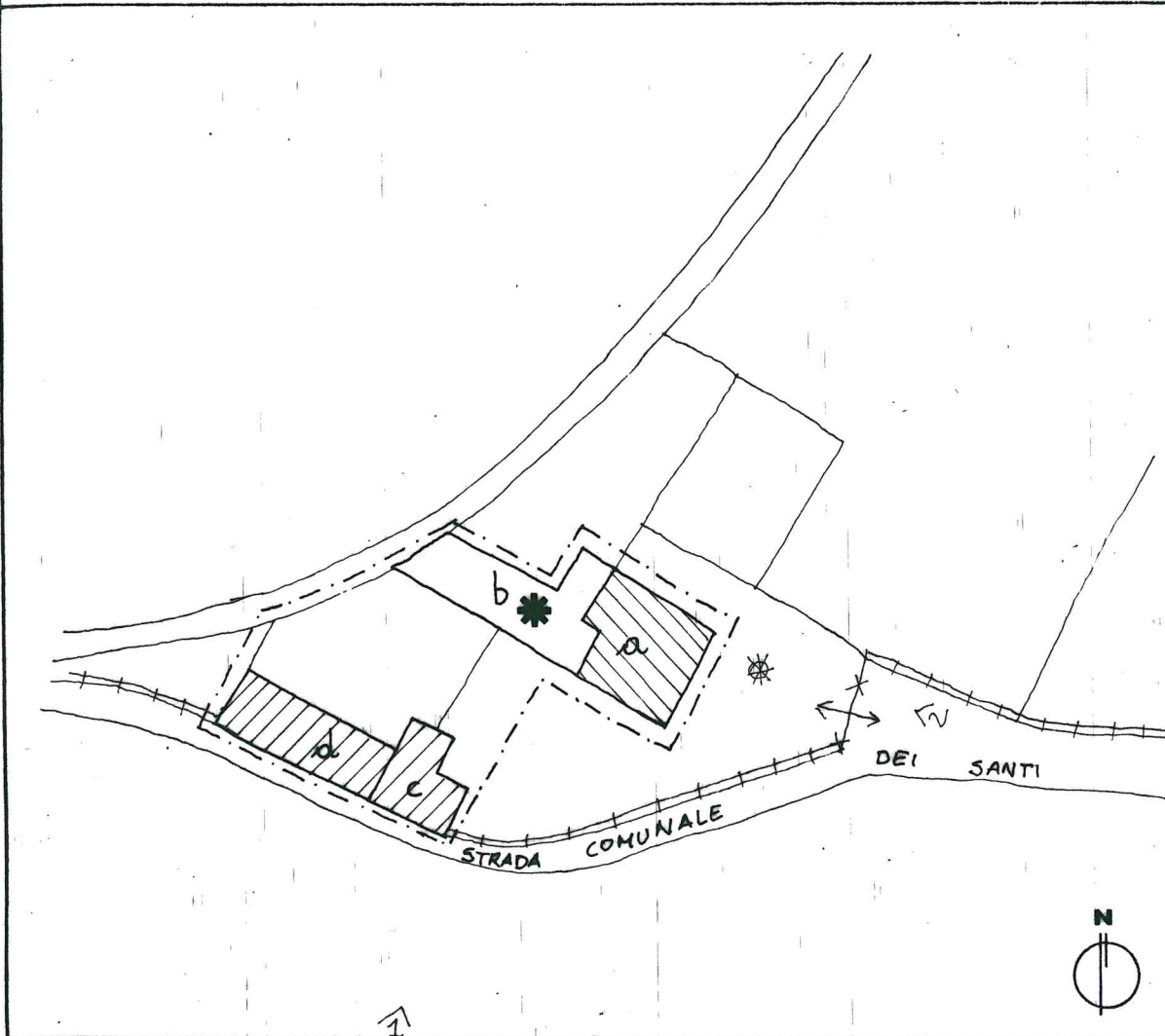

	ABITAZIONE	PROTEZIONE	4
	ANNESI		4
	COSTRUZIONE RISTRUTTURATA		5
	ACCESSO CON PILASTRI		1
	MURO DI CINTA		1
	POZZO	DI GRADO	1
	ANNESI RURALI		4

	VEDI SCALA 1:5000 AREA DI PERTINENZA		PROGETTAZIONE UNITARIA
	PUNTO DI RIPRESA FOTOGRAFICA		NON UTILIZZATO E/O NON PIU' FUNZIONALE ALLE ESIGENZE DEL FONDO AGRICOLO

PLANIMETRIA scala 1:1000



TIPOLOGIA

- ISOLATO (CASA PADRONALE)
- IN CORTINA
- A CORTE
- A SCHIERA
- ALTRO (SPECIFICARE)

CONTESTO AMBIENTALE

- PARCO
- GIARDINO
- ORTO
- SCOPERTO A DESTINAZIONE AGRICOLA
- BROLO
- CENTRO STORICO
- NUCLEO RURALE
- ALTRO

EPOCA IMPIANTO ORIGINARIO
XVII - XVIII SECOLO

INTERVENTI SUCCESSIVI
INTERVENTI NELLA SECONDA META' DELL'800 E RISTRUTTURAZIONE ATTORNO AL 1970 -

PARTICOLARE DI RILIEVO

- ARCHITETTONICO
- SCULTOREO
- PITTORICO

CARATTERISTICHE COSTRUTTIVE E MATERIALI:

MURATURE: SASSO (a)(b)

SCALE: PIETRA (a)(b)

SOLAI: LEGNO (a)(b)

COFERTURE: COPPI (a)(b)

DESTINAZIONE D'USO PER I VARI PIANI

ORIGINARIA (a) ABITAZIONE
(b) ANNESSI
(c) ANNESSI RURALI
(d) ABITAZIONE

ATTUALE COME ORIGINARIA

FUTURA COME ORIGINARIA PER
TUTTI I CORPI DI FABBRICA
E IN ALTERNATIVA
* RESIDENZA



SCHEDA "B" N°38

DESCRIZIONE: PALAZZO SIGNORILE COSTRUITO ALLA FINE DEL 1800 SU EDIFICI PREESISTENTI RURALI. TROVASI AD OVEST DELLA VILLA DI S. ROCCO SULLA STRADA COMUNALE DETTA DEI SANTI. DI FORMA QUADRATA DOMINA CON LA SUA MOLE L'ACCESSO ALLA COLLINA, PARTE DEI PRECEDENTI ANNESSI SONO STATI AMPLIATI E RESI ABITABILI DA POCO TEMPO - SI CONSERVA IN BUONE CONDIZIONI.

EVENTUALI DISGREGAZIONI DEL GRADO DI PROTEZIONE E/O NORME PARTICOLARI D' ATTUAZIONE

The block contains a handwritten signature in black ink and a circular official stamp. The stamp is purple and contains the text "MUNICIPALITÀ DI S. ROCCO" around the perimeter and "1950" at the bottom. The signature is written over the stamp.

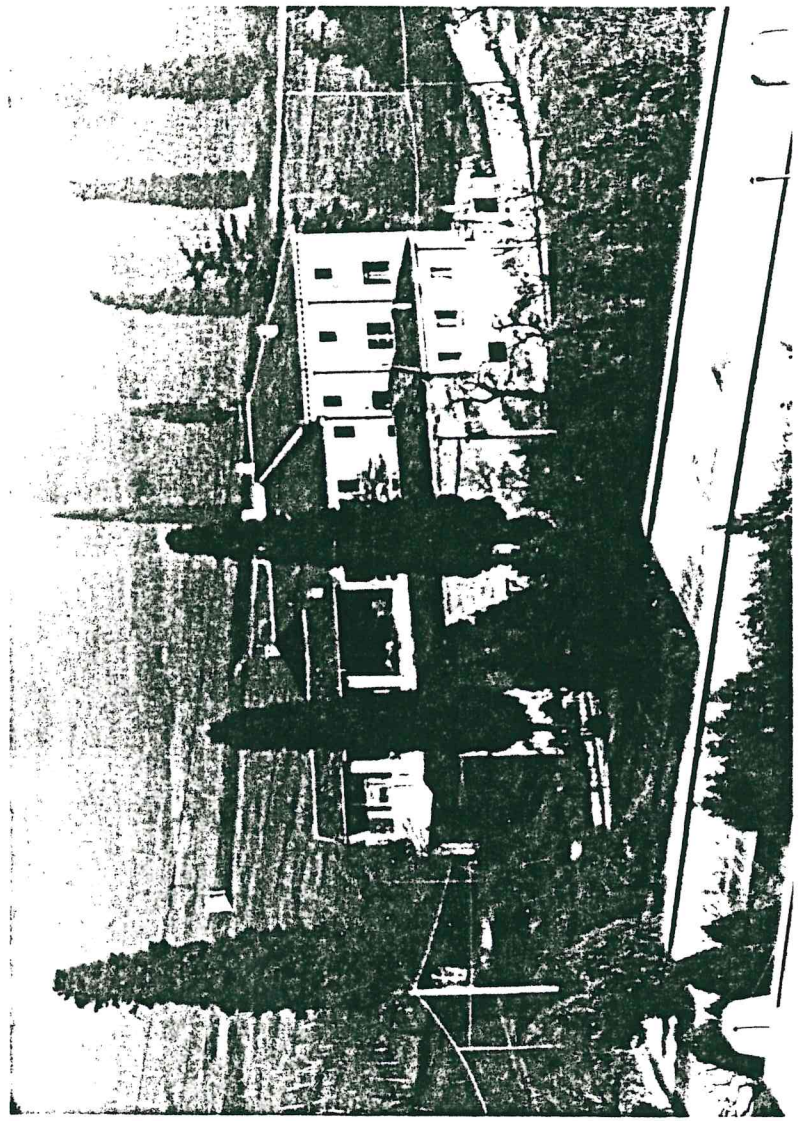

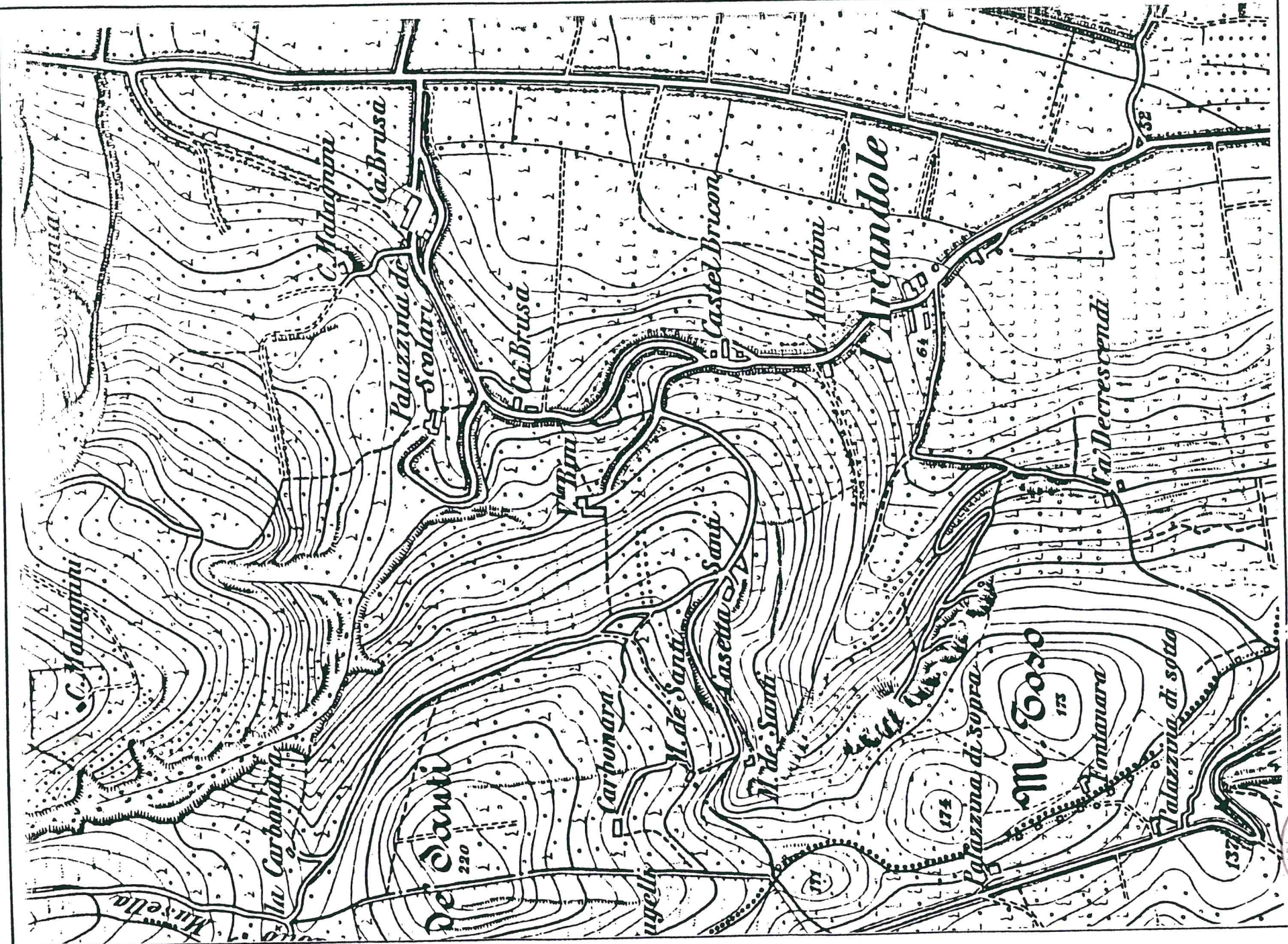

M. MARTINO B.
1900

