

S. MARTINO B.A. VR

del Consiglio Comunale
N° 72 del 21.09.95

11 LUG 1995
PROTOCOLLO GENERALE
N° 22079

TAV. N. 6

COMUNE DI S. MARTINO B. A.
(Provincia di VERONA)
12 LUG 1995
Protocollo N° 4089

da n° 84
a n° 105



IL SINDACO
Cesare Gessi

IL SEGRETARIO GENERALE

[Handwritten signature]

[Handwritten signatures and initials]

P. R. G.

variante al p.r.g. adottato con delibera dal consiglio comunale n°225 del 20-12-84 approvato con modifiche d'ufficio dalla giunta regionale veneta con delibera n°3132 del 24/5/1988 in attuazione della l.r. 24/85.

Studio Associato
MENDINI - AVESANI
Architettura & Urbanistica
Piazza Bra n° 10 - 3712 VERONA
Partita I.V.A.: 0218956 023 4

[Handwritten initials]

Comune di S. Martino B.A.

Provincia di Verona

SCHEDA "B" N° 95

RILEVAMENTO BENI AMBIENTALI E ARCHITETTONICI

VEDI SCALA 1:5000

LOCALITA': GLI ORTI

VINCOLI DI LEGGE:

L. 1089/39 o L.R. 24/85
L. 1497/39 o 431/85 o

SIMBOLOGIA

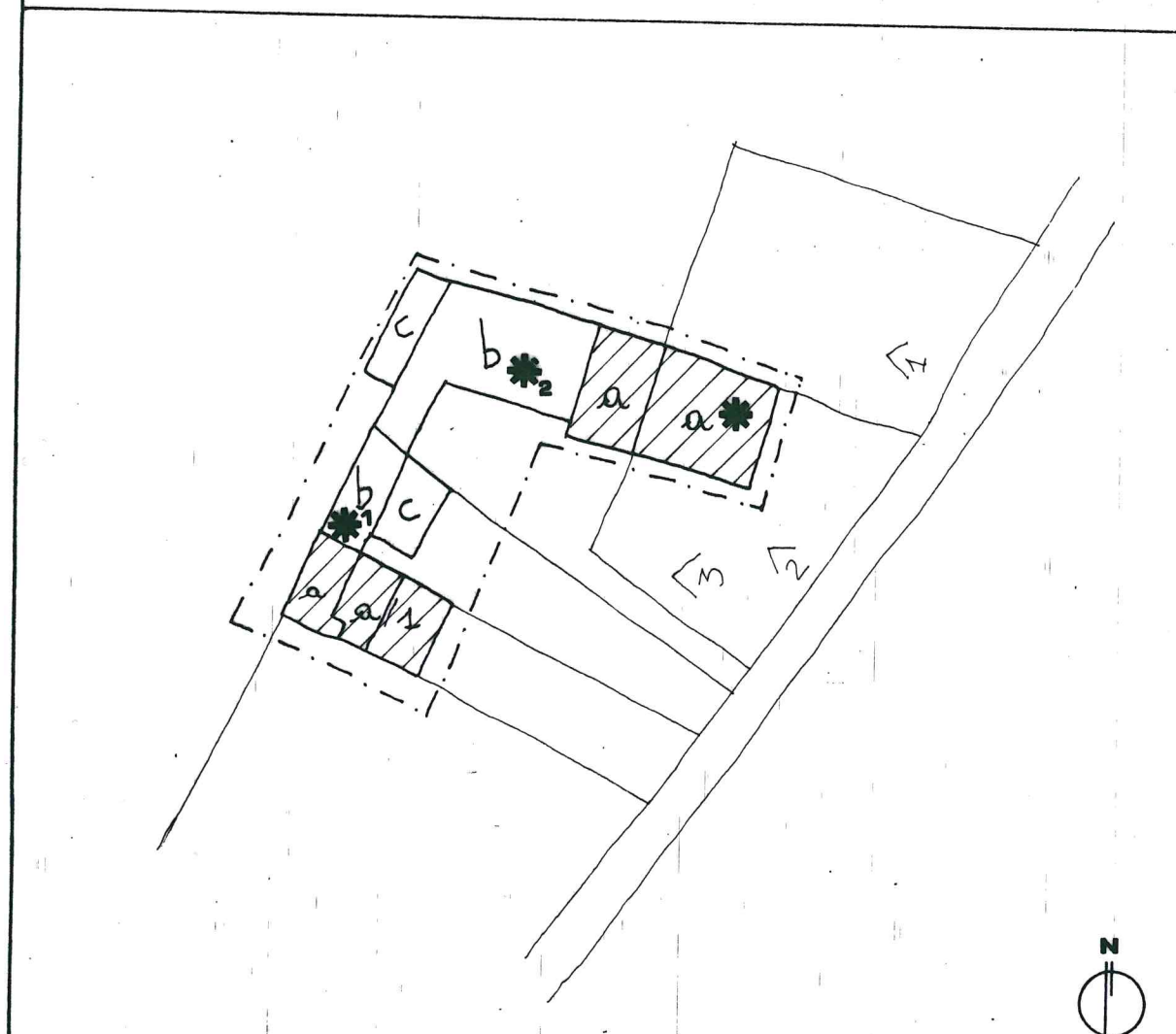

a	RESIDENZA	PROTEZIONE	5
b	ANNESI RURALI		5
c	ANNESI RECENTI		7
a/1	RESIDENZA		7
		DI	
		GRADO	

— VEDI SCALA 1:5000 AREA DI PERTINENZA

N° > PUNTO DI RIPRESA FOTOGRAFICA

PROGETTAZIONE UNITARIA

* NON UTILIZZATO E/O NON PIU' FUNZIONALE ALLE ESIGENZE DEL FONDO AGRICOLO

PLANIMETRIA scala 1:1000



TIPOLOGIA

- ISOLATO
- IN CORTINA
- A CORTE
- A SCHIERA
- ALTRO (SPECIFICARE)

CONTESTO AMBIENTALE

- PARCO
- GIARDINO
- ORTO
- SCOPERTO A DESTINAZIONE AGRICOLA
- BROLO
- CENTRO STORICO
- NUCLEO RURALE
- ALTRO

EPOCA IMPIANTO ORIGINARIO

SECOLO XVI

INTERVENTI SUCCESSIVI

RISTRUTTURAZIONE (a/1) RECENTE

PARTICOLARE DI RILIEVO

- ARCHITETTONICO
- SCULTOREO
- PITTORICO

CARATTERISTICHE COSTRUTTIVE E MATERIALI:

MURATURE: _____

SOLAI: _____

SCALE: _____

COPERTURE: _____

DESTINAZIONE D'USO PER I VARI PIANI

ORIGINARIA (a-a/1) RESIDENZA
 (b-c) ANNESSI RURALE

ATTUALE COME ORIGINARIA

FUTURA COME ORIGINARIA PER
 TUTTI I CORPI DI FABBRICA
 E IN ALTERNATIVA:

*1-2 RESIDENZA



SCHEDA "B" N°95

DESCRIZIONE: NEL XVI-XVII SECOLO VENNE COSTRUITA QUESTA CORTE RURALE CHE APPARTENNE PER DIVERSI SECOLI ALLA FAMIGLIA ORTI-MANARA. A FORMA DI 'ELLE' HA PERSO IN PARTE QUELLE CARATTERISTICHE DELLA CORTE RURALE A SEGUITO DI RECENTE RISTRUTTURAZIONE.

EVENTUALI DISGREGAZIONI DEL GRADO DI PROTEZIONE E/O NORME PARTICOLARI D' ATTUAZIONE



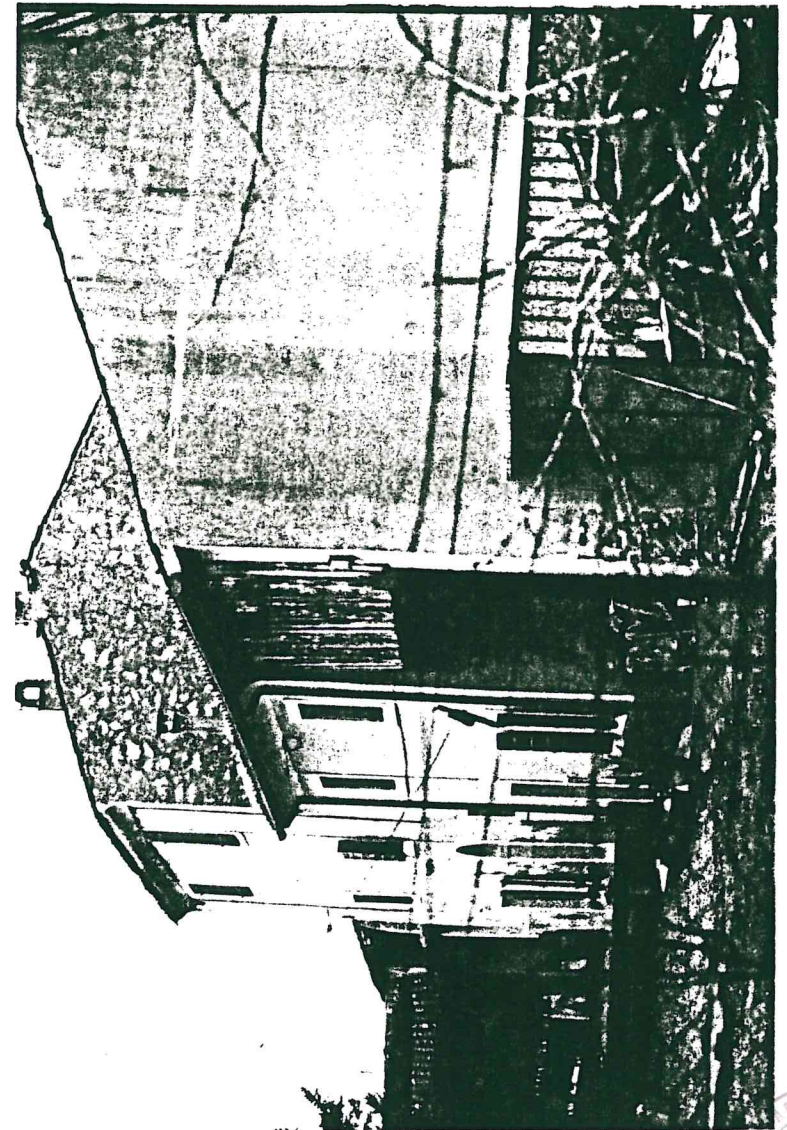
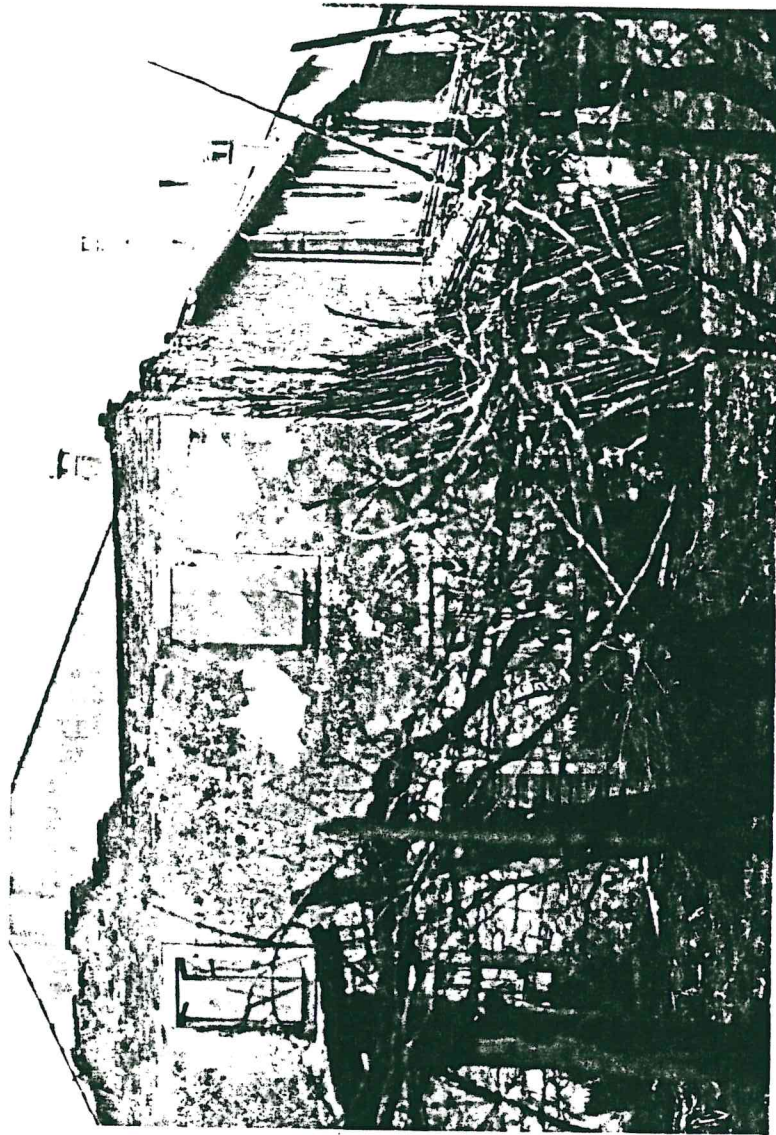

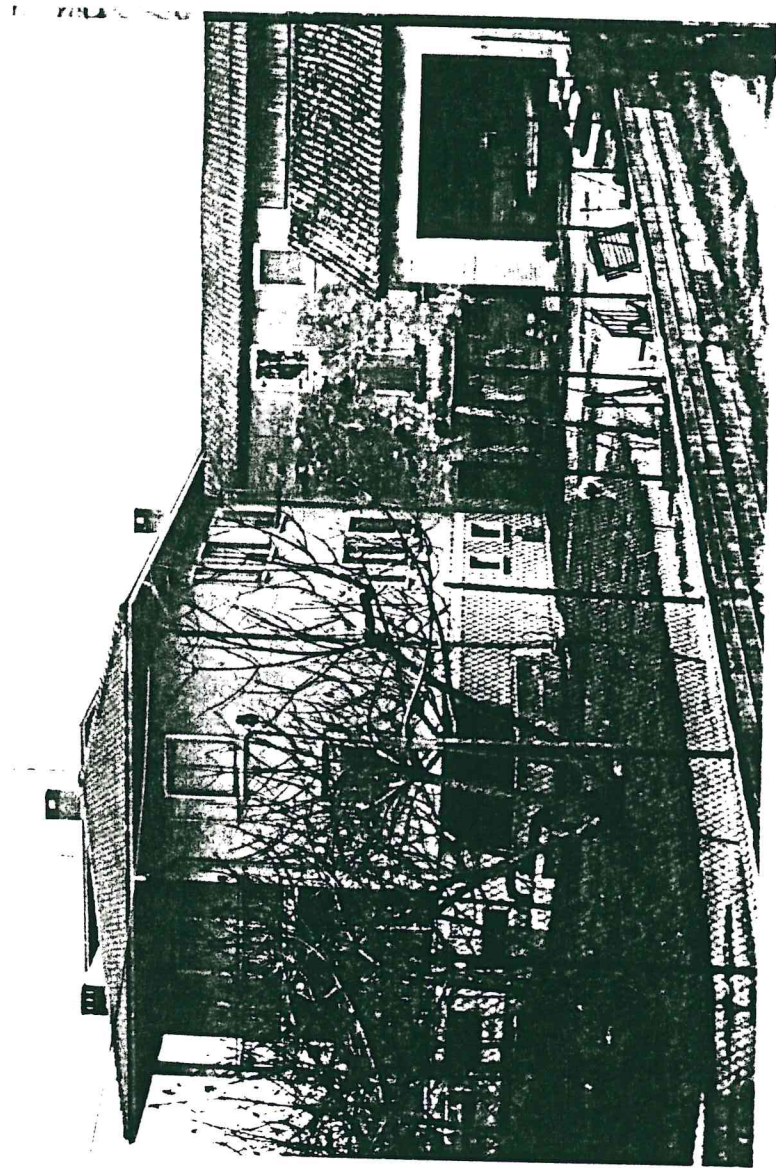

3

4

Stampa circolare con testo illeggibile e firma manoscritta.

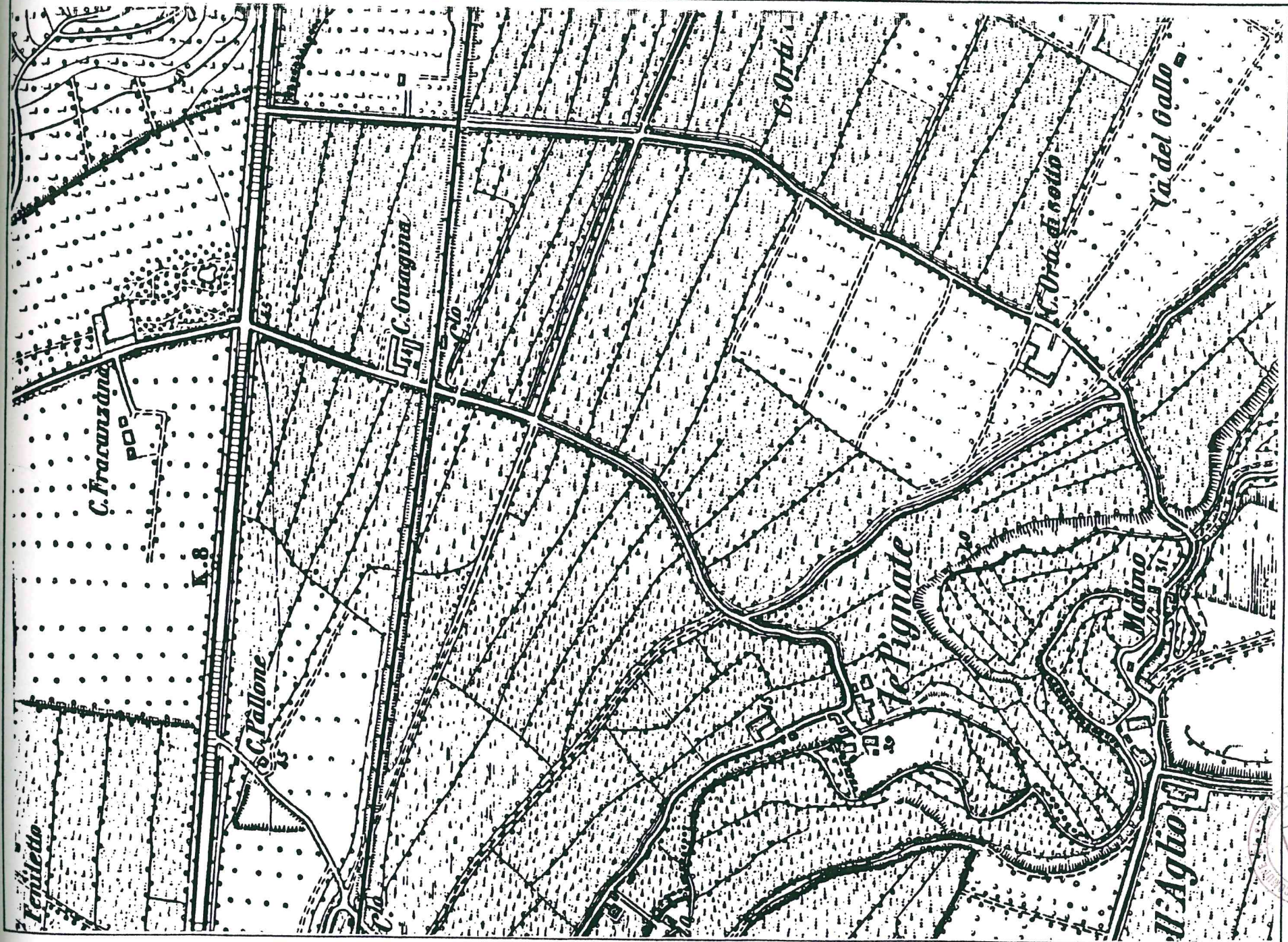

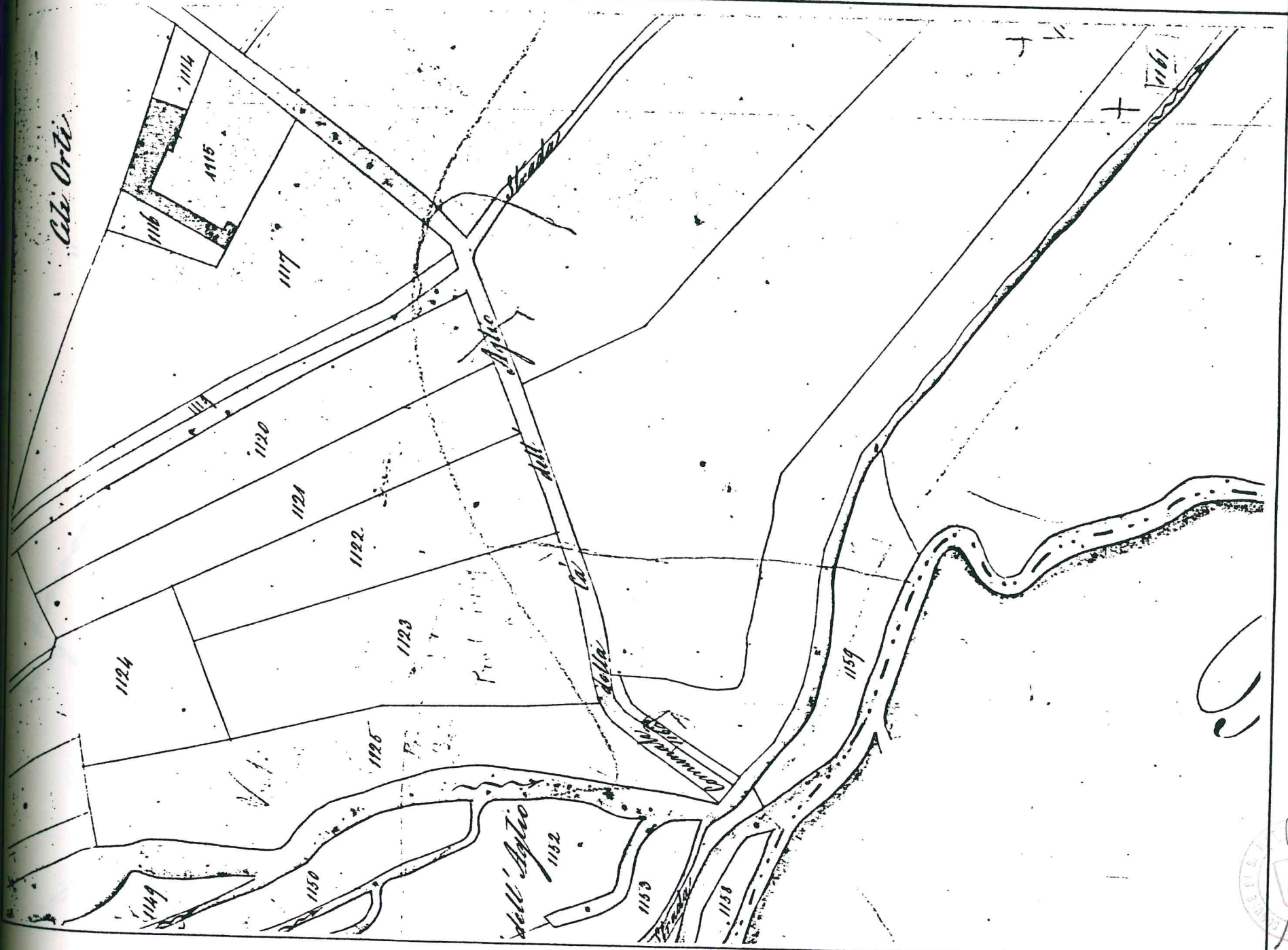

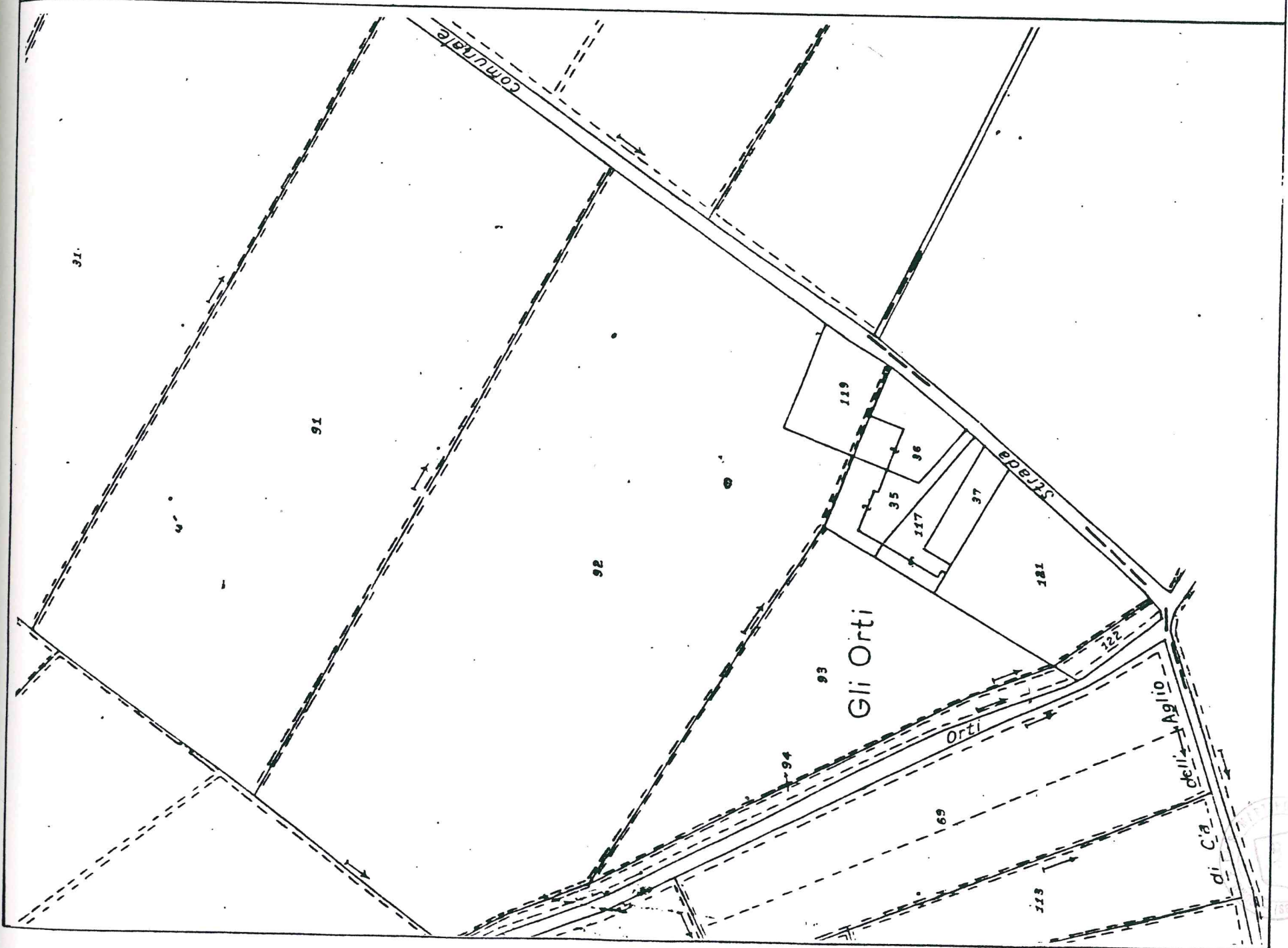

Handwritten signature and a circular stamp.