

S. MARTINO B.A. VR

del Consiglio Comunale
N° 72 del 26.09.95

11 LUG 1995
PROTOCOLLO GENERALE
N° 2079

TAV. N. 6

COMUNE DI S. MARTINO B. A.
(Provincia di VERONA)
12 LUG 1995
Protocollo N° 4089

da n° 84
a n° 105



IL SINDACO

Luigi Gessi

IL SEGRETARIO GENERALE

Stefano...

W. G.
Luigi Gessi
Stefano...
Alberto...
W. G.

P. R. G.

variante al p.r.g. adottato con delibera dal consiglio comunale n°225 del 20-12-84 approvato con modifiche d'ufficio dalla giunta regionale veneta con delibera n°3132 del 24/5/1988 in attuazione della l.r. 24/85.

Studio Associato
MENDINI - AVESANI
Architettura & Urbanistica
Piazza Bra n° 10 - 37121 VERONA
Partita I.V.A.: 0218956 023 4

W. G.

Comune di S. Martino B.A.

Provincia di Verona

SCHEDA "B" N°84

RILEVAMENTO BENI AMBIENTALI E ARCHITETTONICI

VEDI SCALA 1:5000

LOCALITA': MAGLIO DEUE PIGNATE

VINCOLI DI LEGGE:

L. 1089/39 o ASSIM. L.R. 24/85

L. 1497/39 o ASSIM. 431/85 o ASSIM.

SIMBOLOGIA

a	RESIDENZA	PROTEZIONE	5
a/1	RESIDENZA		7
b	ANNESI		7
		DI	
			GRADO

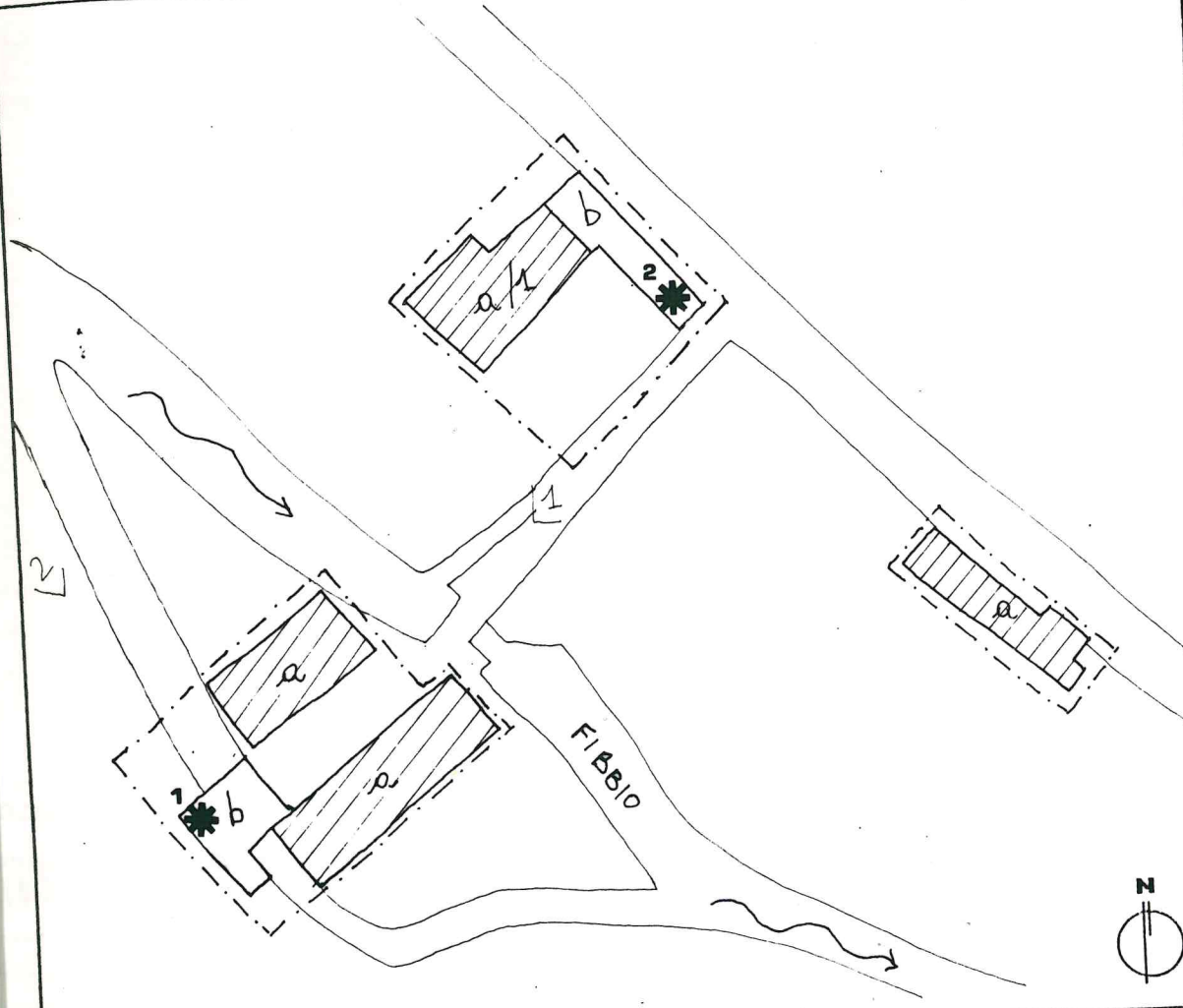

— VEDI SCALA 1:5000
AREA DI PERTINENZA

N° > PUNTO DI RIPRESA
FOTOGRAFICA

PROGETTAZIONE UNITARIA

* NON UTILIZZATO E/O NON PIU'
FUNZIONALE ALLE EBIGENZE
DEL FONDO AGRICOLO

PLANIMETRIA scala 1:1000

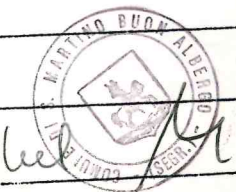

TIPOLOGIA

- ISOLATO
- IN CORTINA
- A CORTE
- A SCHIERA
- ALTRO (SPECIFICARE)

CONTESTO AMBIENTALE

- PARCO
- GIARDINO
- ORTO
- SCOPERTO A DESTINAZIONE AGRICOLA
- BROLO
- CENTRO STORICO
- NUCLEO RURALE
- ALTRO

ANTICO CENTRO INDUSTRIALE

EPOCA IMPIANTO ORIGINARIO

XII

INTERVENTI SUCCESSIVI

DIVERSI INTERVENTI IN DIVERSI SECOLI CON SOVRAPPOSIZIONI EDIFICI

PARTICOLARE DI RILIEVO

- ARCHITETTONICO
- SCULTOREO
- PITTORICO

CARATTERISTICHE COSTRUTTIVE E MATERIALI:

MURATURE: PIETRA - MATTONE

SCALE: /

SOLAI: LEGNO

COPERTURE: COPPI

DESTINAZIONE D'USO PER I VARI PIANI

ORIGINARIA (a-a/1) RESIDENZE (b) ANNESSI

ATTUALE (COME ORIGINARIO)

FUTURA (COME ORIGINARIA PER TUTTI I CORPI DI FABBRICA E IN ALTERNATIVA:

*12 DESTINAZIONE COMPATIBILE AD ECCEZIONE DELLA RESIDENZA



DESCRIZIONE: ANTICO CENTRO INDUSTRIALE CHE HA SUBITO NEL CORSO DEI SECOLI DIVERSE
TRASFORMAZIONI MODIFICANDO SOSTANZIALMENTE L'ASSETTO ORIGINARIO DEL CENTRO FLUVIALE. ATO
LUNGO IL FIBBIO CONSERVA PER LA PARTE PIU' ANTICA UN CERTO CARATTERE ARCHITETTONICO

EVENTUALI DISGREGAZIONI DEL GRADO DI PROTEZIONE E/O NORME PARTICOLARI
D' ATTUAZIONE

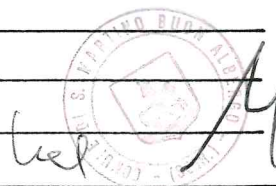

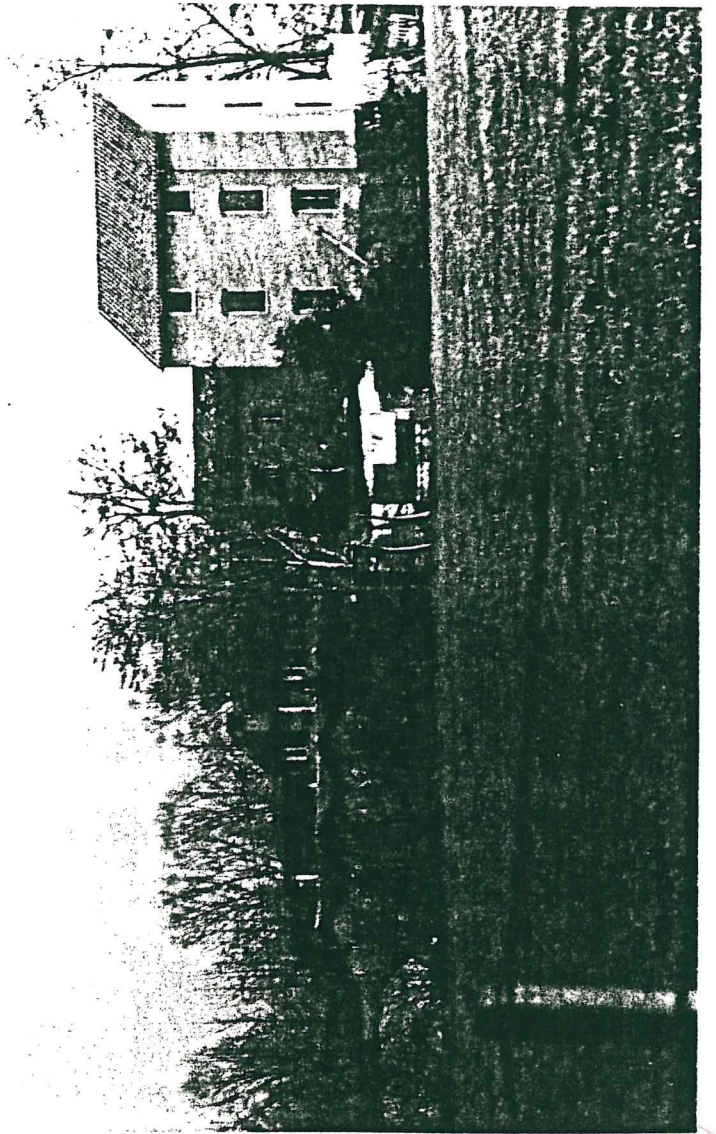
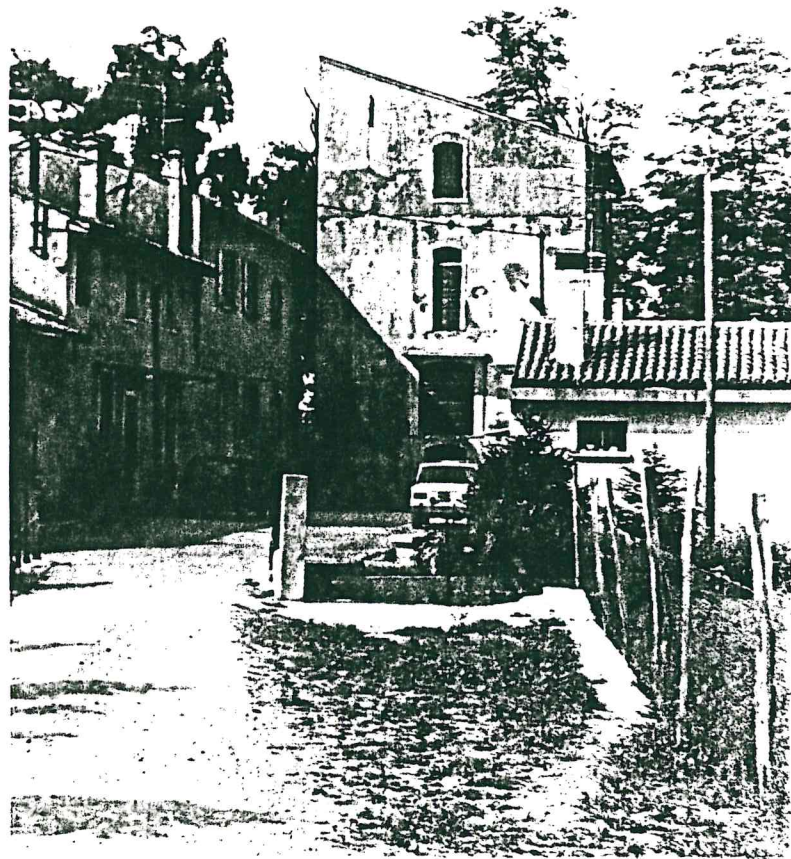

Handwritten signature and a circular stamp with the number 2.



Ca

Handwritten signature
Circular stamp: MARTINO BUON BERGO - (1785) - (1855)

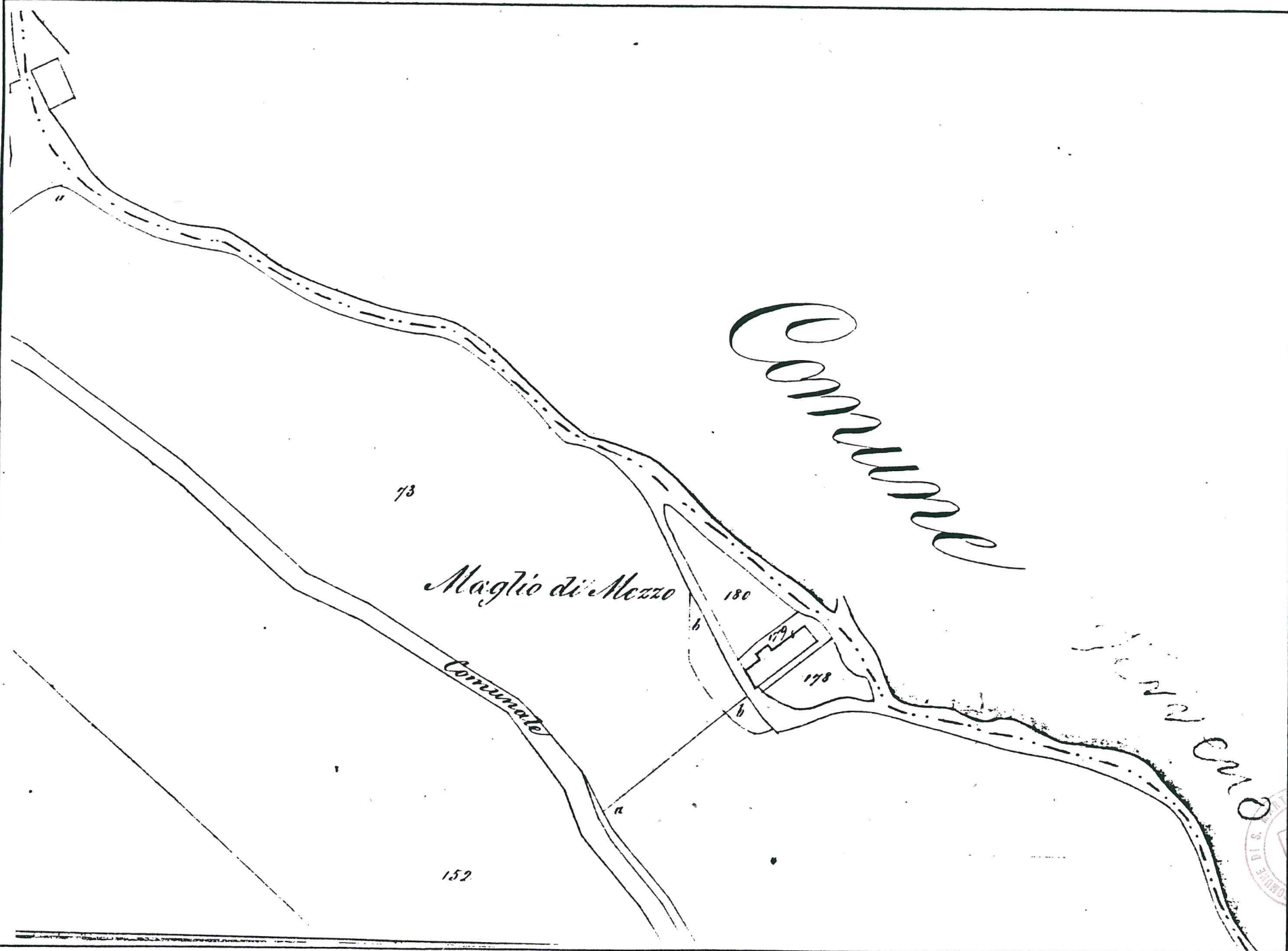

del
19

UFFICIO DI S. MARIA NUOVA
FIRENZE

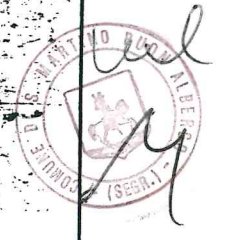
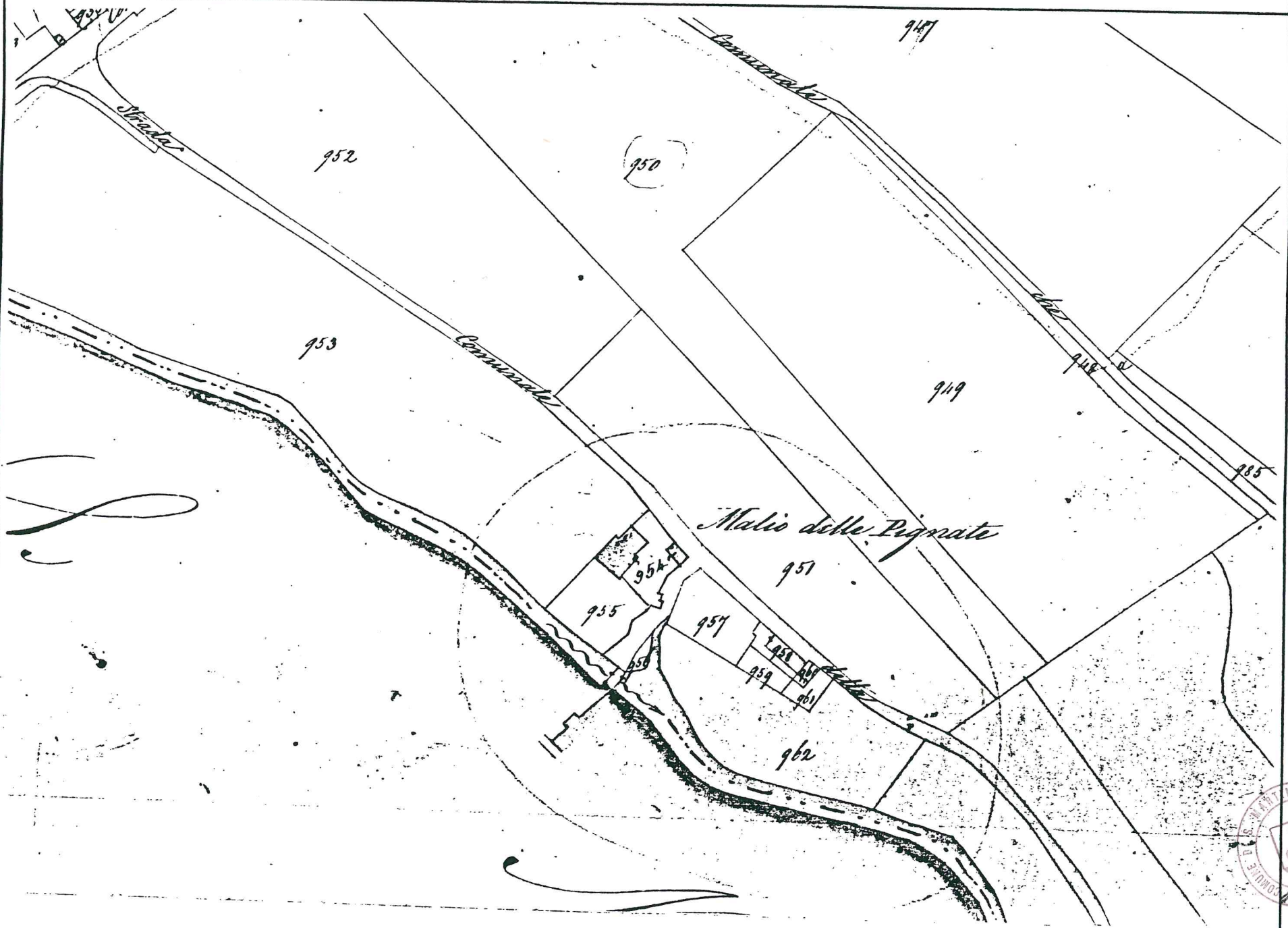

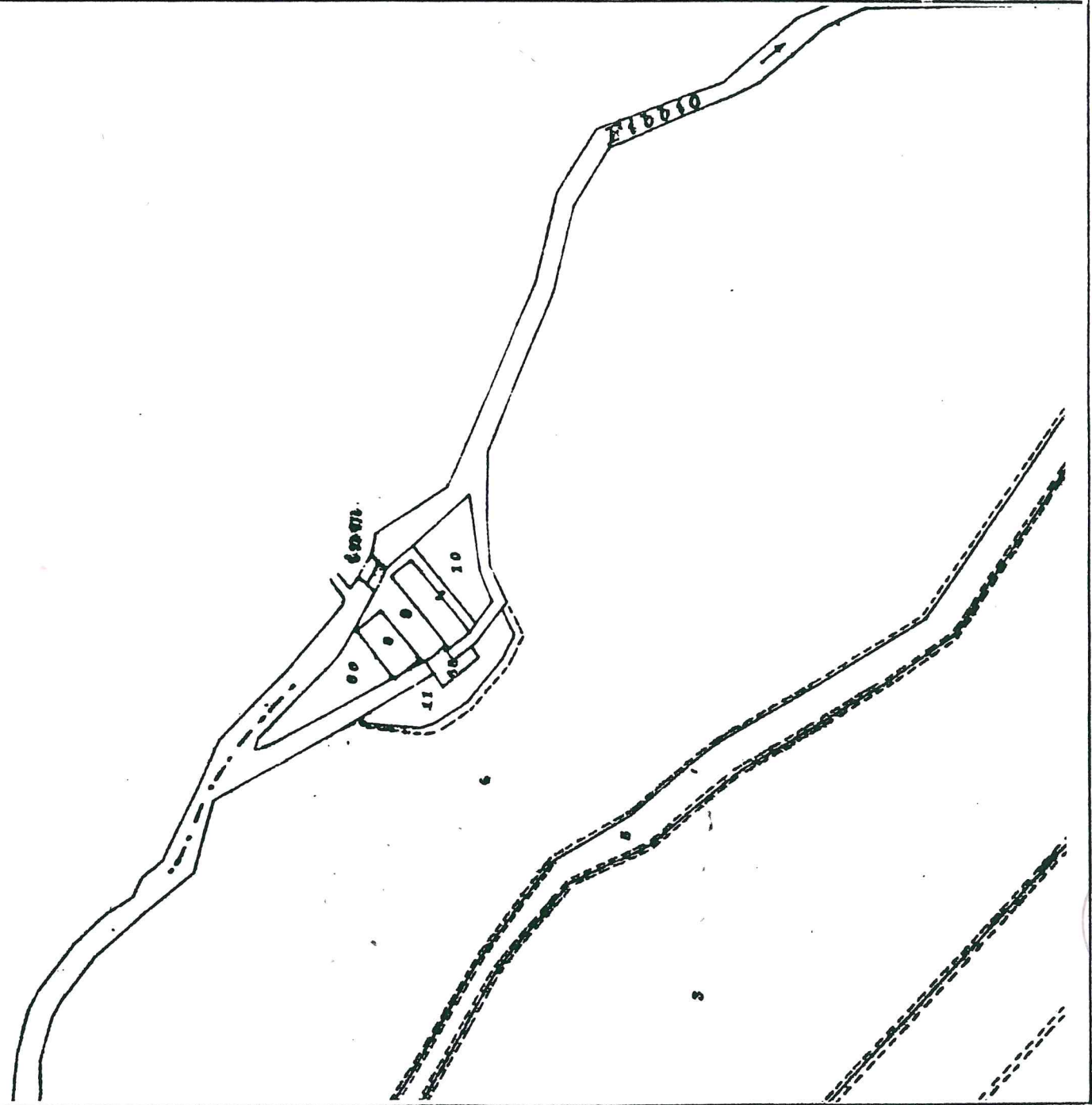

Handwritten signature
MARTINO
1953