

S. MARTINO B.A. VR

Allegato alla delibera
del Consiglio Comunale
N° 72 del 21.09.95

ORIGINALE

TAV. N. 4

da n° 1 a n° 37

COMUNE DI S. MARTINO B. A.
(Provincia di VERONA)
12 LUG 1995
Protocollo N° 4069

COMUNE DI S. MARTINO B. A.
(Provincia di VERONA)
11 LUG 1995
PROTOCOLLO GENERALE
N° 12099



IL SINDACO

[Handwritten signature]

IL SEGRETARIO GENERALE

[Handwritten signature]

P. R. G.

[Handwritten signature]

[Handwritten signature]

[Handwritten signature]

[Handwritten signature]

variante al p.r.g. adottato con delibera dal consiglio comunale n°225 del 20-12-84 approvato con modifiche d'ufficio dalla giunta regionale veneta con delibera n°3132 del 24/5/1988 in attuazione della l.r. 24/85.

Studio Associato
MENDINI - AVESAN
Architettura & Urbanistica
Piazza Bra n. 10 - 37421 VERONA
Rivita I.V.A.: 0218956 023 4

Comune di S. Martino B.A.

Provincia di Verona

SCHEDA "B" N°31

RILEVAMENTO BENI AMBIENTALI E ARCHITETTONICI

VEDI SCALA 1:5000

LOCALITA': MONTE DEI SANTI 2

VINCOLI DI LEGGE:

L. 1089/39 O ASSIM. L.R. 24/85 O ASSIM.

L. 1497/39 O ASSIM. 431/85 O ASSIM.

SIMBOLOGIA

a	RESIDENZA	PROTEZIONE	1
b	ANNESSE		1
		DI	
			GRADO

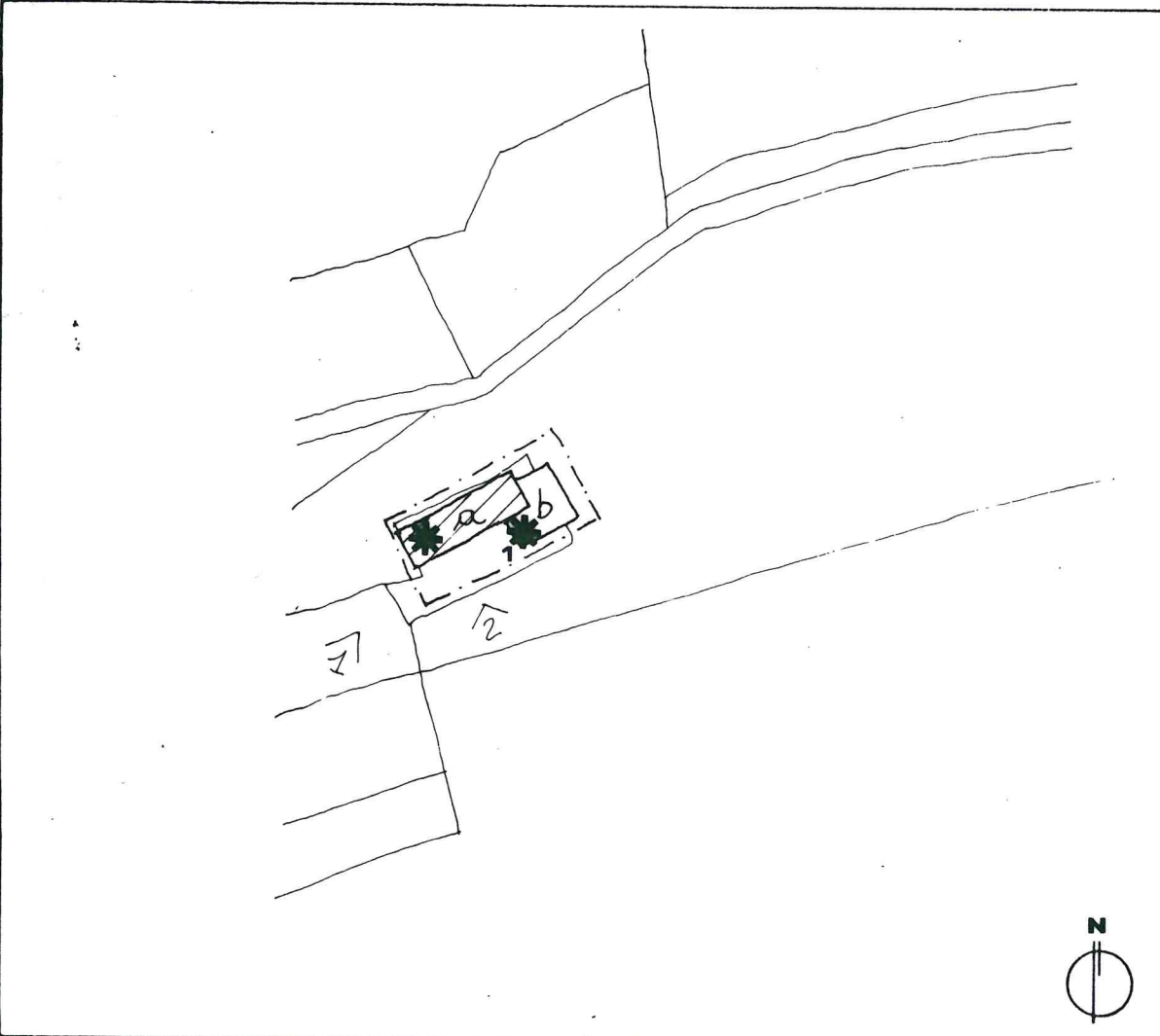

—	VEDI SCALA 1:5000 AREA DI PERTINENZA	-----	PROGETTAZIONE UNITARIA
N° >	PUNTO DI RIPRESA FOTOGRAFICA	★	NON UTILIZZATO E/O NON PIU' FUNZIONALE ALLE ESIGENZE DEL FONDO AGRICOLO
PLANIMETRIA scala 1:1000			

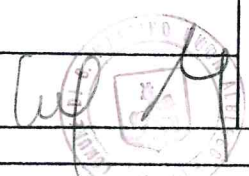

TIPOLOGIA

- ISOLATO
- IN CORTINA
- A CORTE
- A SCHIERA
- ALTRO (SPECIFICARE)

CONTESTO AMBIENTALE

- PARCO
- GIARDINO
- ORTO
- SCOPERTO A DESTINAZIONE AGRICOLA
- BROLO
- CENTRO STORICO
- NUCLEO RURALE
- ALTRO

EPOCA IMPIANTO ORIGINARIO

SECOLO XVII

INTERVENTI SUCCESSIVI

ANNESSI RUSTICI XX SECOLO

PARTICOLARE DI RILIEVO

- ARCHITETTONICO
- SCULTOREO
- PITTORICO

CARATTERISTICHE COSTRUTTIVE E MATERIALI:

MURATURE: PIETRA

SCALE: /

SOLAI: LEGNO

COPERTURE: COPPI

DESTINAZIONE D'USO PER I VARI PIANI:

ORIGINARIA (a) RESIDENZA

(b) RUSTICO

ATTUALE COME ORIGINARIA

ANCHE SE DISABITATA E GRAN

PARTE DISTRUTTA

FUTURA COME ORIGINARIA PER

TUTTI I CORPI DI FABBRICA

E IN ALTERNATIVA:

*DESTINAZIONE COMPATIBILE

AD ECCEZIONE DELLA

RESIDENZA

SCHEDA "B" N°31

DESCRIZIONE: Casetta rurale posta sul Monte dei Santi di antica origine. Attualmente abbandonata è in gran parte distrutta. Potrebbe essere recuperata e restaurata.

EVENTUALI DISGREGAZIONI DEL GRADO DI PROTEZIONE E/O NORME PARTICOLARI D' ATTUAZIONE

A handwritten signature in black ink is written over a circular official stamp. The stamp contains the text "ISTITUTO EUROPEO" at the top and "1958" at the bottom, with a central emblem.

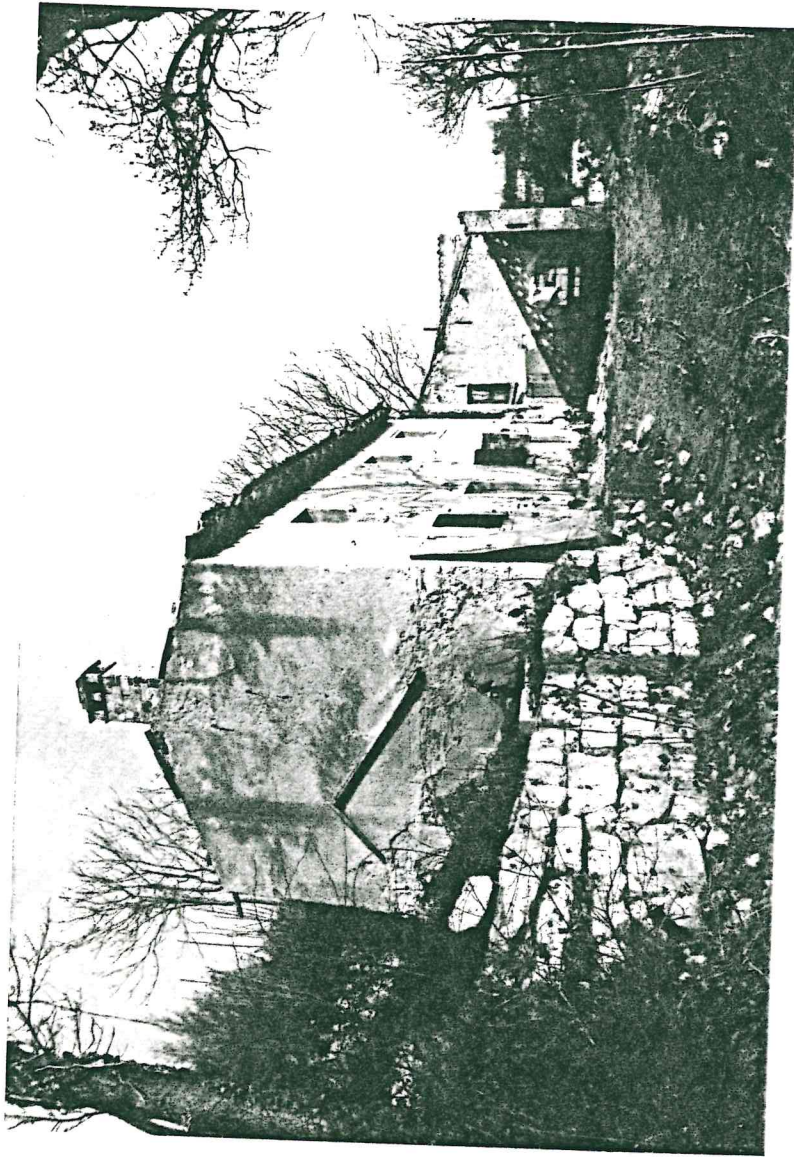

1

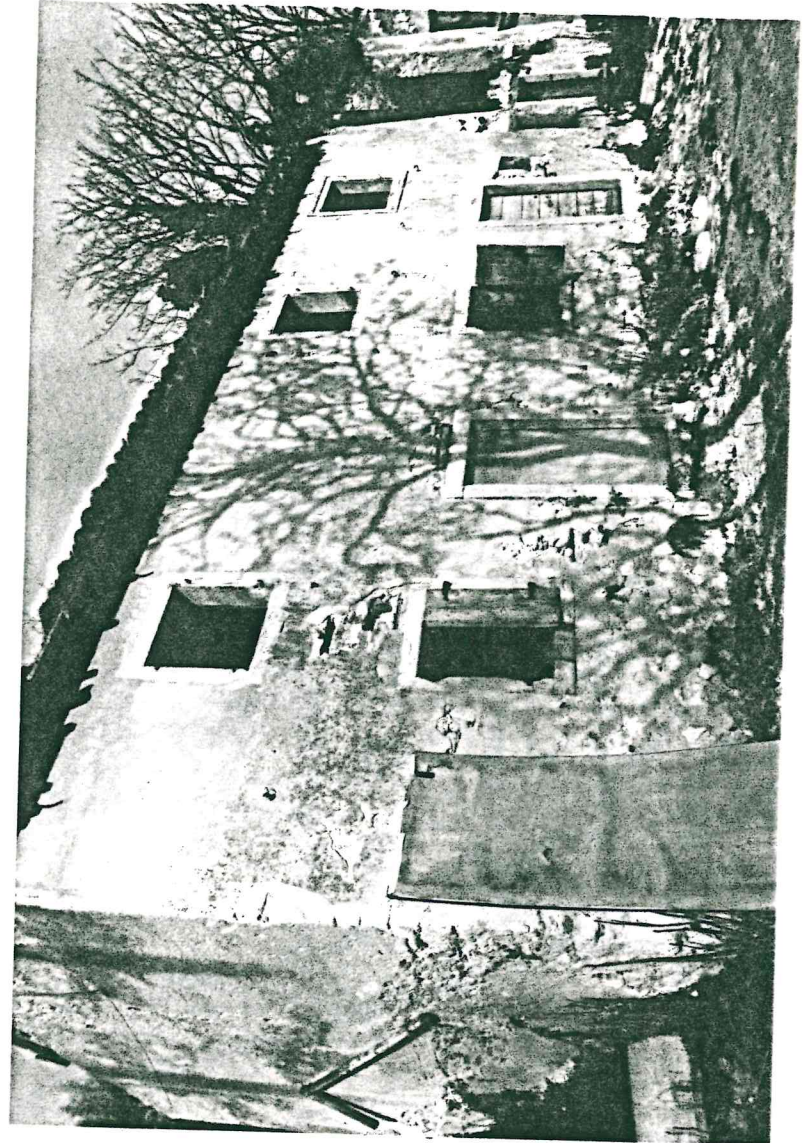

2

W. M.

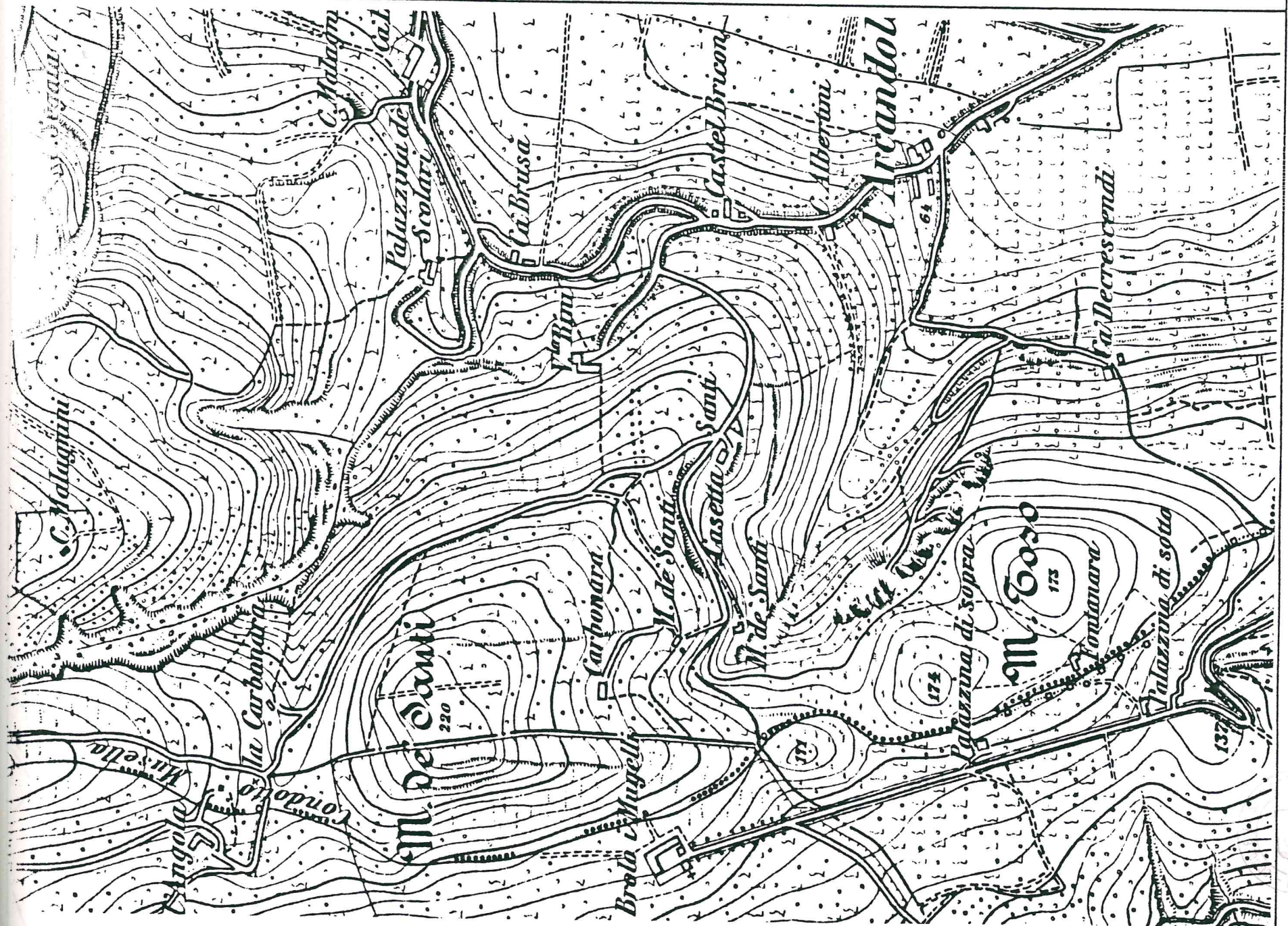

Cel
M

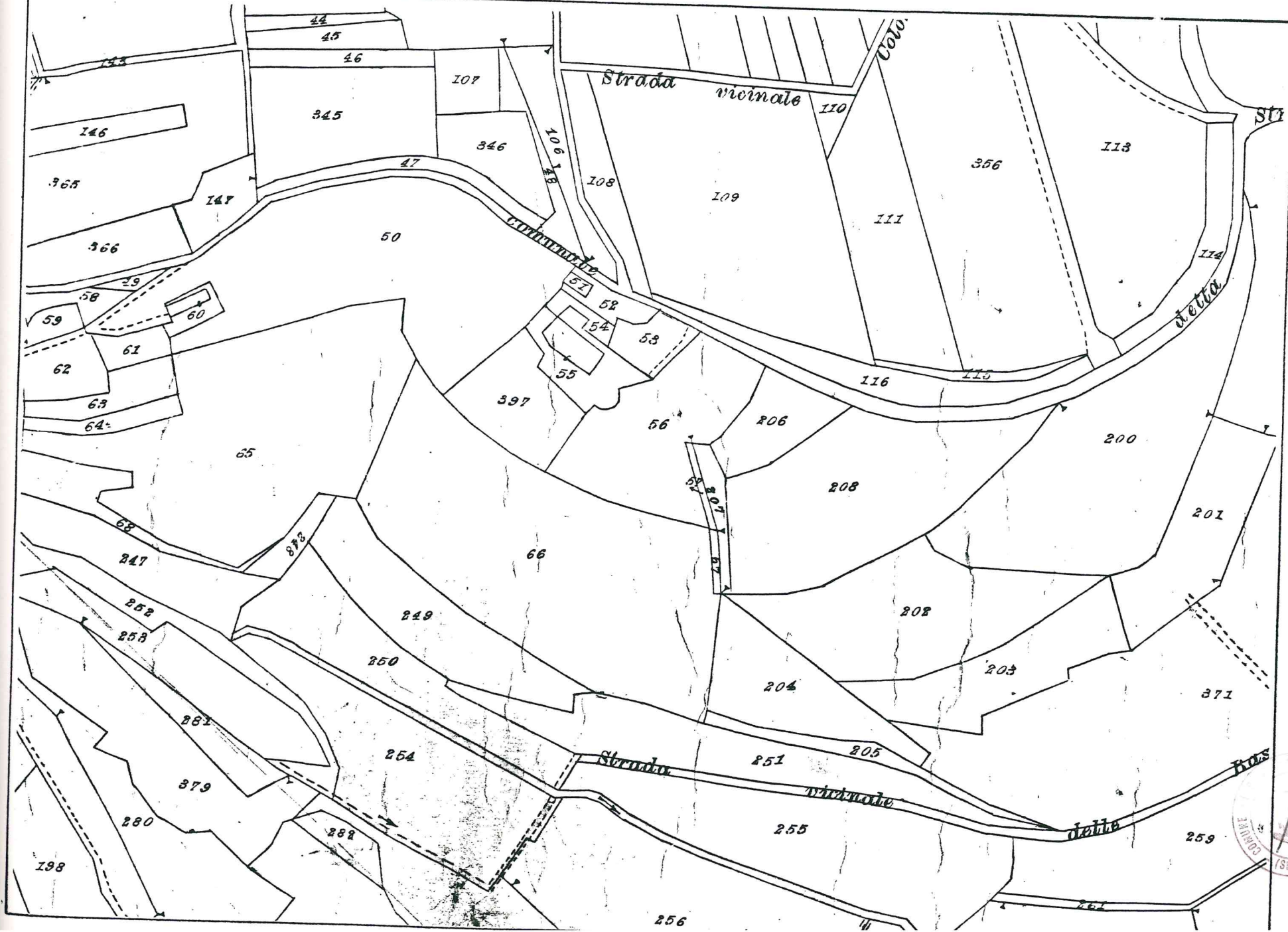

Handwritten signature: *del*
Handwritten number: *4*
Circular stamp: **COMUNE** (SEGR.)