

S. MARTINO B.A. VR

Allegato alla delibera
del Consiglio Comunale
N° 72 del 21.09.95

ORIGINALE

1

TAV. N. 4

da n° 1 a n° 37

COMUNE DI S. MARTINO B. A.
(Provincia di VERONA)
12 LUG 1995
Protocollo N° 4069

COMUNE DI S. MARTINO B. A.
(Provincia di VERONA)
11 LUG 1995
PROTOCOLLO GENERALE
N° 12099



IL SINDACO
Luigi...

IL SEGRETARIO GENERALE

[Handwritten signature]

P. R. G.

[Handwritten signature]

[Handwritten signature]
[Handwritten signature]
[Handwritten signature]

variante al p.r.g. adottato con delibera dal consiglio comunale n°225 del 20-12-84 approvato con modifiche d'ufficio dalla giunta regionale veneta con delibera n°3132 del 24/5/1988 in attuazione della l.r. 24/85.

Studio Associato
MENDINI - AVESAN
Architettura & Urbanistica
Piazza Brà n. 10 - 37121 VERONA
Rapp. I.V.A.: 0218956 023 4

Comune di S. Martino B.A.

Provincia di Verona

SCHEDA "B" N° 17

RILEVAMENTO BENI AMBIENTALI E ARCHITETTONICI

VEDI SCALA 1:5000

LOCALITA': VILLA GIRASOLE

VINCOLI DI LEGGE:

L. 1089/39 o ASSIM. L.R. 24/85 o ASSIM.

L. 1497/39 431/85

SIMBOLOGIA

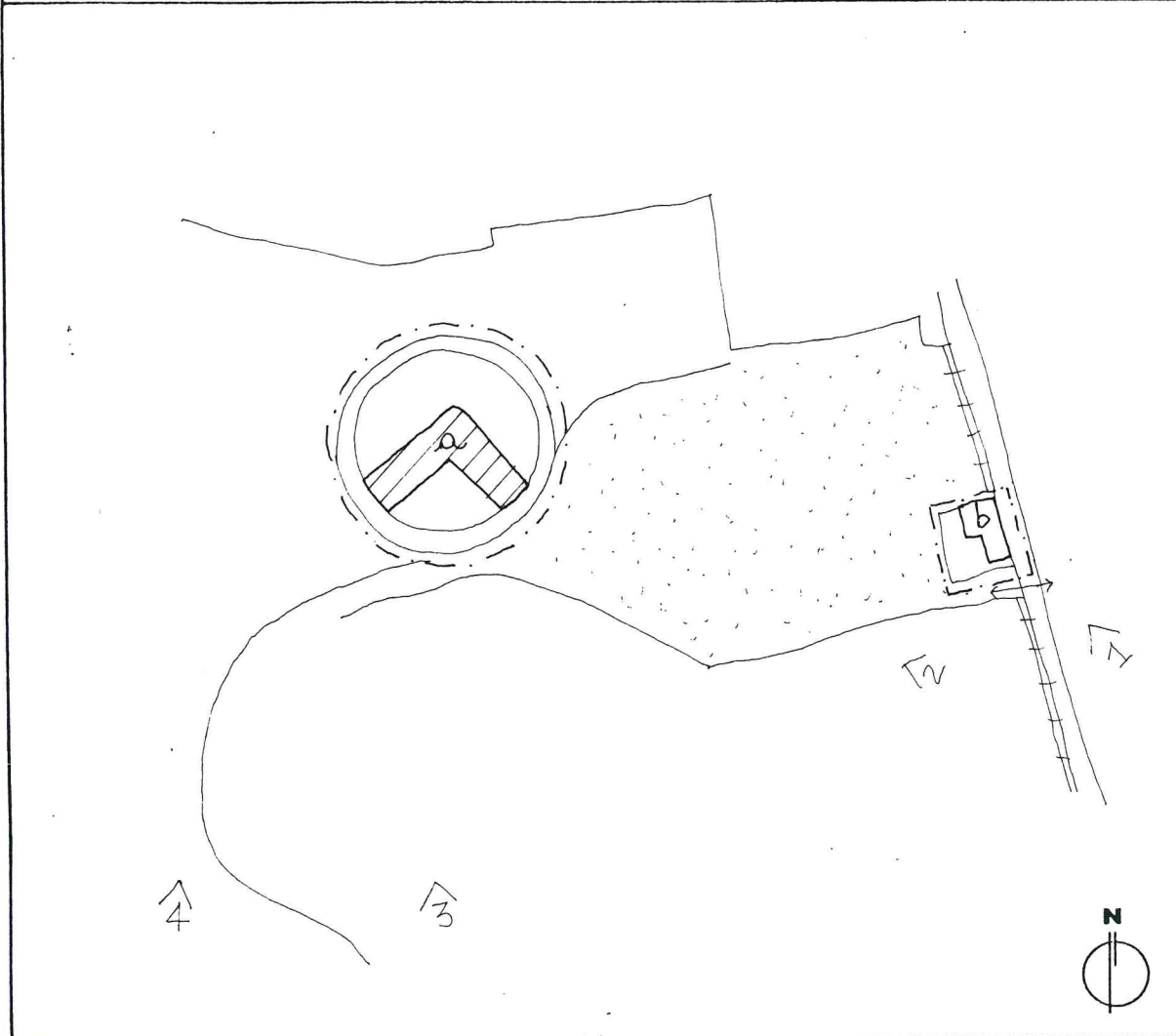

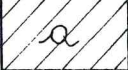
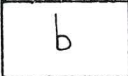
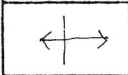
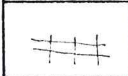
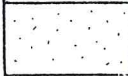
	VILLA GIREVOLE	PROTEZIONE	1
	EDIFICIO DELLA PORTINERIA		1
	ENTRATA		1
	MURO DI LINTA		1
	PARCO ALL'ITALIANA		✓
		GRADO	

	VEDI SCALA 1:5000 AREA DI PERTINENZA		PROGETTAZIONE UNITARIA
	PUNTO DI RIPRESA FOTOGRAFICA		NON UTILIZZATO E/O NON PIU' FUNZIONALE ALLE ESIGENZE DEL FONDO AGRICOLO

PLANIMETRIA scala 1:1000

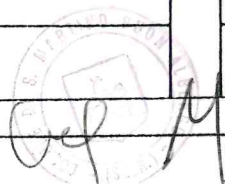

TIPOLOGIA

- ISOLATO
- IN CORTINA
- A CORTE
- A SCHIERA
- ALTRO (SPECIFICARE)
VILLA GIREVOLE

CONTESTO AMBIENTALE

- PARCO
- GIARDINO
- ORTO
- SCOPERTO A DESTINAZIONE AGRICOLA
- BROLO
- CENTRO STORICO
- NUCLEO RURALE
- ALTRO

EPOCA IMPIANTO ORIGINARIO

1935

INTERVENTI SUCCESSIVI

/

PARTICOLARE DI RILIEVO

- ARCHITETTONICO
- SCULTOREO
- PITTORICO

CARATTERISTICHE COSTRUTTIVE E MATERIALI:

MURATURE: PREFABBRICATE

SCALE: C. ARMATO

SOLAI: C. ARMATO

COPERTURE: PREFABBRICATE

DESTINAZIONE D'USO PER I VARI PIANI

ORIGINARIA (a) RESIDENZA
(b) PORTINERIA

ATTUALE COME ORIGINARIA

FUTURA COME ORIGINARIA



SCHEDA "B" N° 17

DESCRIZIONE: VILLA PROGETTATA DALL'INGEGNER INVERNIZZI E DALL'ARCHITETTO FAGIOLI -
ESEMPIO DI CASA GIREVOLE TRA LE PRIME COSTRUITE E TRA LE POCHE ESISTENTI DI STILE
"RAZIONALISTA" E' PENSATA COME OGGETTO INGEGNOSO - LA STRUTTURA DI FORMA AD "ELLE" RUOTA
ATTORNO AD UN PERNO CENTRALE E SI MUOVE SU UNA PEDANA CIRCOLARE CHE CONSENTE IL
GIRO COMPLETO DI 360° - SI MUOVE PER MEZZO DI MOTORI POSTI SU ROTAIE CON VELOCITA'
DIVERSE. LA STRUTTURA PRATICAMENTE E' UN PREFABBRICATO IN FERRO, IN MURATURA E
RIVESTITO IN ALLUMINIO - ATTORNO ALLA VILLA SI ESTENDE IL PARCO DEGRADANTE VERSO LA
STRADA DOVE SI TROVA LA CASA DEL CUSTODE.

EVENTUALI DISGREGAZIONI DEL GRADO DI PROTEZIONE E/O NORME PARTICOLARI
D' ATTUAZIONE



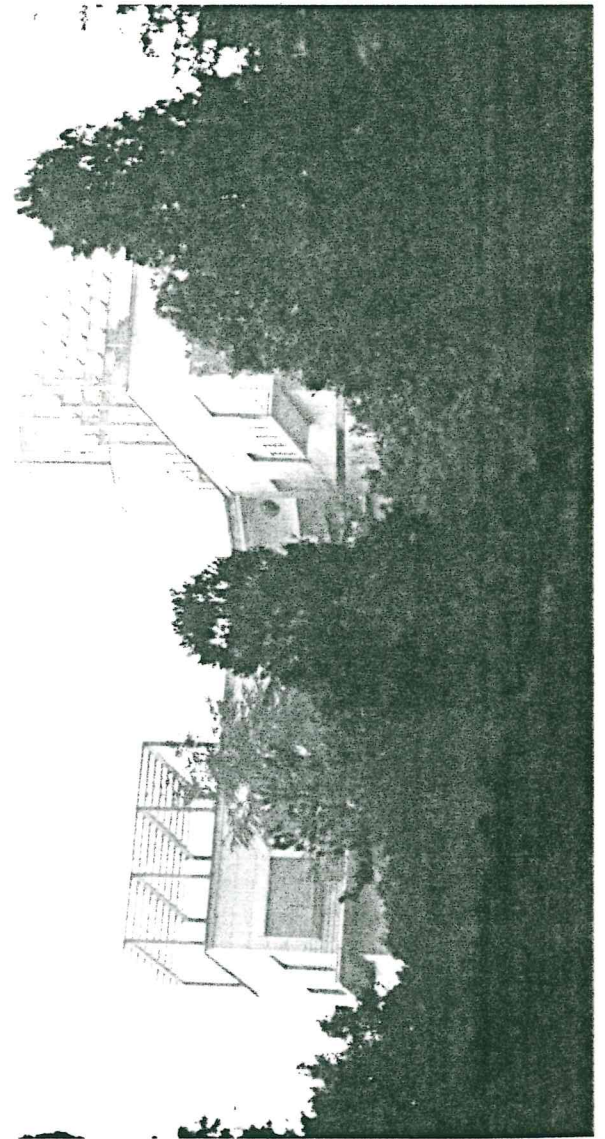
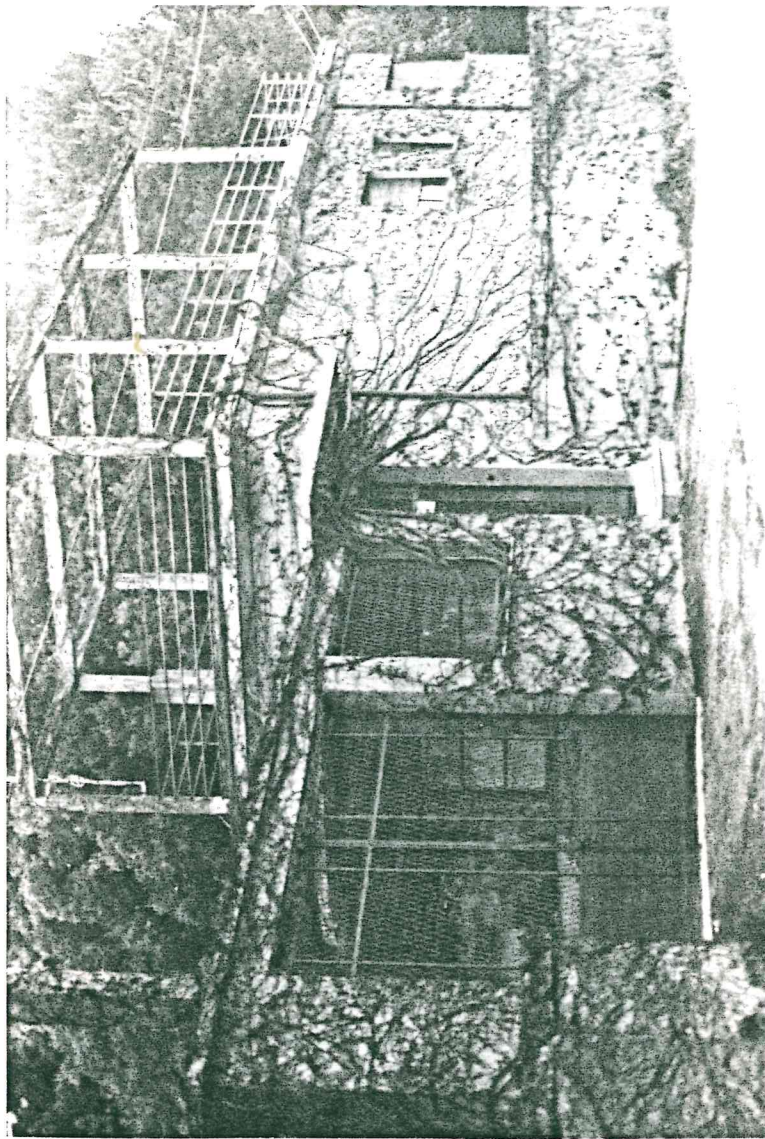

Handwritten signature
CIRCOLO DI S. MARTINO BIGNALCOSA
1960 - 1961

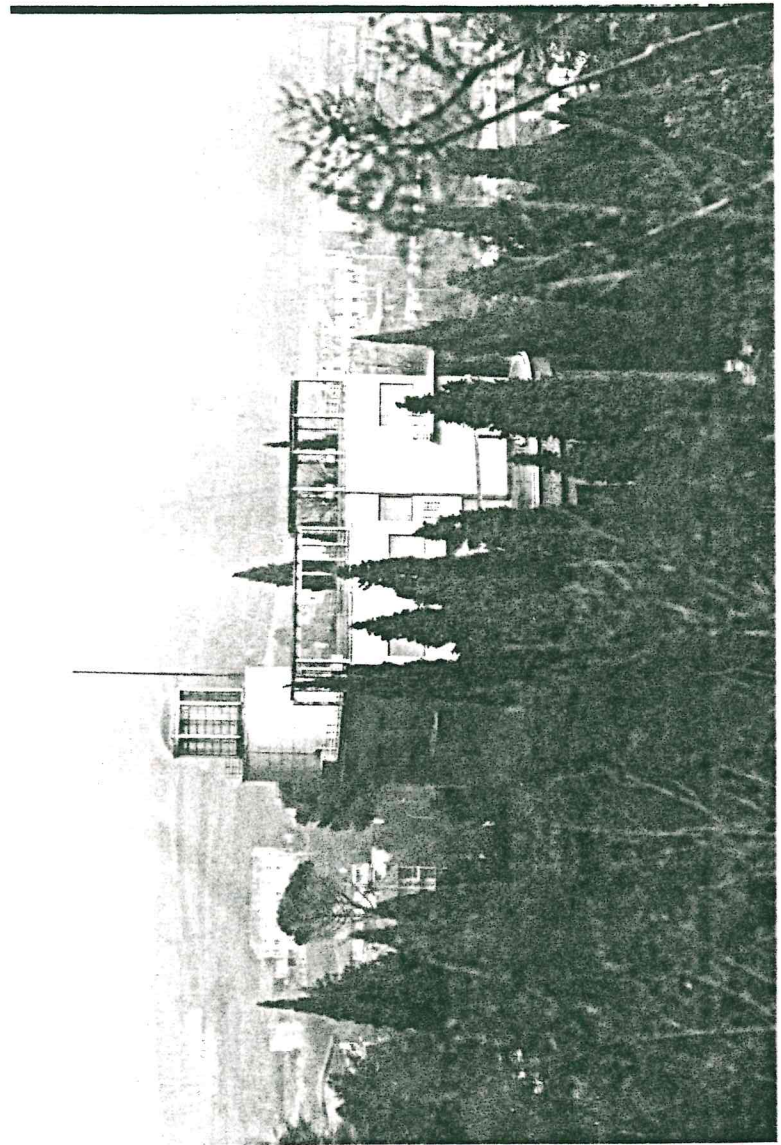
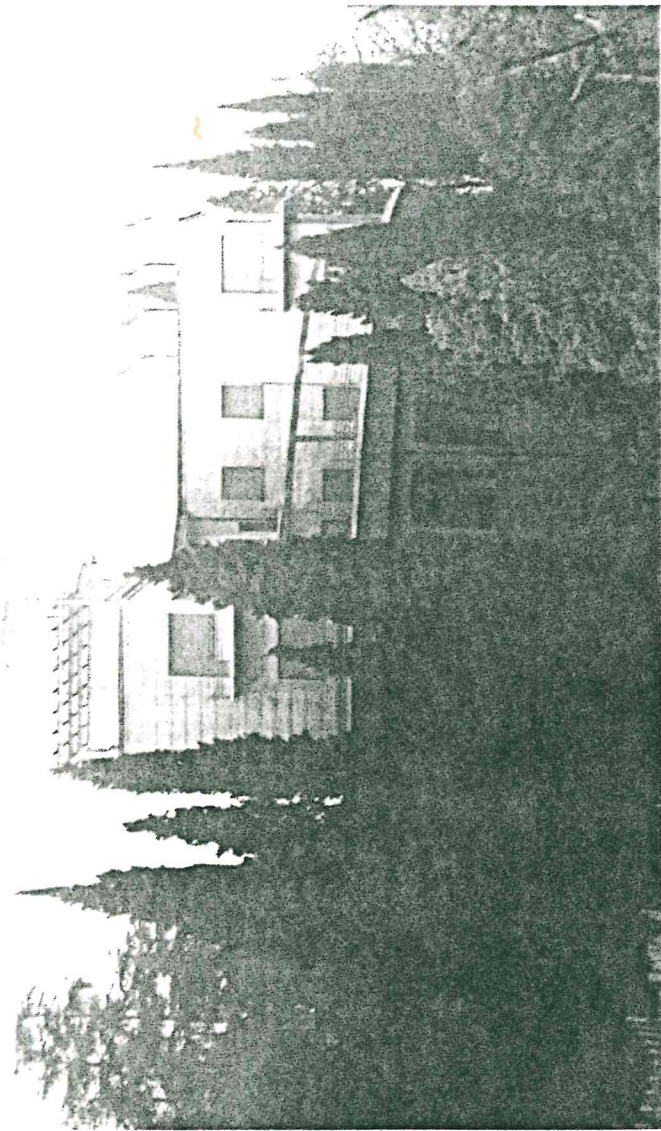

Inf  *4*

