

4

S. MARTINO B.A. VR

Allegato alla delibera
del Consiglio Comunale
N° 72 del 21.09.95

ORIGINALE

COMUNE DI S. MARTINO B. A.
(Provincia di VERONA)

11 LUG 1995

PROTOCOLLO GENERALE
N° 4099

4

TAV. N. 7

COMUNE DI S. MARTINO B. A.
(Provincia di VERONA)

12 LUG 1995

Protocollo N° 4099

da n° 106
a n° 132

IL SINDACO

Luigi

IL SEGRETARIO GENERALE



Fulbano

Luigi
domenico
del. by
[Signature]

P. R. G.

variante al p.r.g. adottato con delibera dal consiglio comunale n°225 del 20-12-84 approvato con modifiche d'ufficio dalla giunta regionale veneta con delibera n°3132 del 24/5/1988 in attuazione della l.r. 24/85.

Studio Associato
MENDINI - AVESAI
Architettura & Urbanistica
Piazza Bra n° 10 - 37121 VERONA
Partita I.V.A.: 0218956 023 4

RILEVAMENTO BENI AMBIENTALI E ARCHITETTONICI

VEDI SCALA 1:5000

LOCALITA': CENTEGNANO

VINCOLI DI LEGGE:

L. 1089/39 ASSIM. L.R. 24/85 ASSIM.
 L. 1497/39 ASSIM. 431/85 ASSIM.

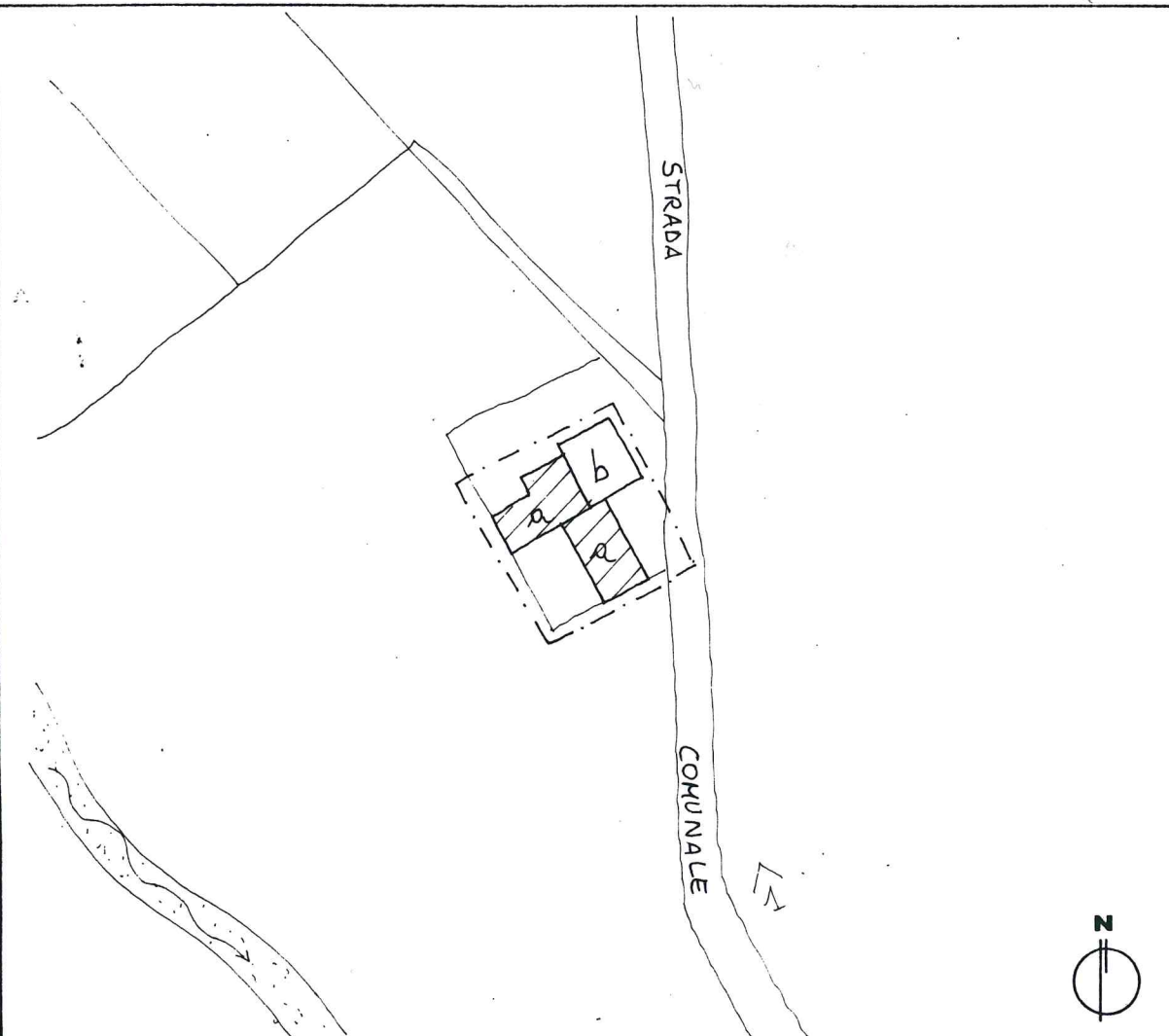

SIMBOLOGIA

a	RESIDENZA	PROTEZIONE	5
b	ANNESSO		5
		GRADO DI	

—	VEDI SCALA 1:5000 AREA DI PERTINENZA	- - - - -	PROGETTAZIONE UNITARIA
N° >	PUNTO DI RIPRESA FOTOGRAFICA	*	NON UTILIZZATO E/O NON PIU' FUNZIONALE ALLE ESIGENZE DEL FONDO AGRICOLO
PLANIMETRIA scala 1:1000			



TIPOLOGIA

- ISOLATO
- IN CORTINA
- A CORTE
- A SCHIERA
- ALTRO (SPECIFICARE)

CONTESTO AMBIENTALE

- PARCO
- GIARDINO
- ORTO
- SCOPERTO A DESTINAZIONE AGRICOLA
- BROLO
- CENTRO STORICO
- NUCLEO RURALE
- ALTRO

EPOCA IMPIANTO ORIGINARIO

SECOLO XVIII

INTERVENTI SUCCESSIVI

PARTICOLARE DI RILIEVO

- ARCHITETTONICO
- SCULTOREO
- PITTORICO

CARATTERISTICHE COSTRUTTIVE E MATERIALI:

MURATURE: PIETRA - MATTONI

SCALE: /

SOLAI: LEGNO

COPERTURE: COPPI

DESTINAZIONE D'USO PER I VARI PIANI

ORIGINARIA (2) ABITAZIONE
(b) ANNESSO RURALE

ATTUALE COME ORIGINARIA

FUTURA COME ORIGINARIA



SCHEDA "B" N° 109

DESCRIZIONE: CORTE RURALE SORTA VICINO AL NUCLEO DI CENTEGNANO NEL CORSO DEL
XVII O XVIII SECOLO - COSTITUITA DA EDIFICI SEMPLICI SI TROVA LUNGO LA STRADA CHE DA S. MARTINO
CONDUCE A MAMBROTTA.

EVENTUALI DISGREGAZIONI DEL GRADO DI PROTEZIONE E/O NORME PARTICOLARI
D' ATTUAZIONE

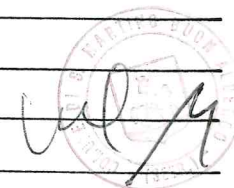

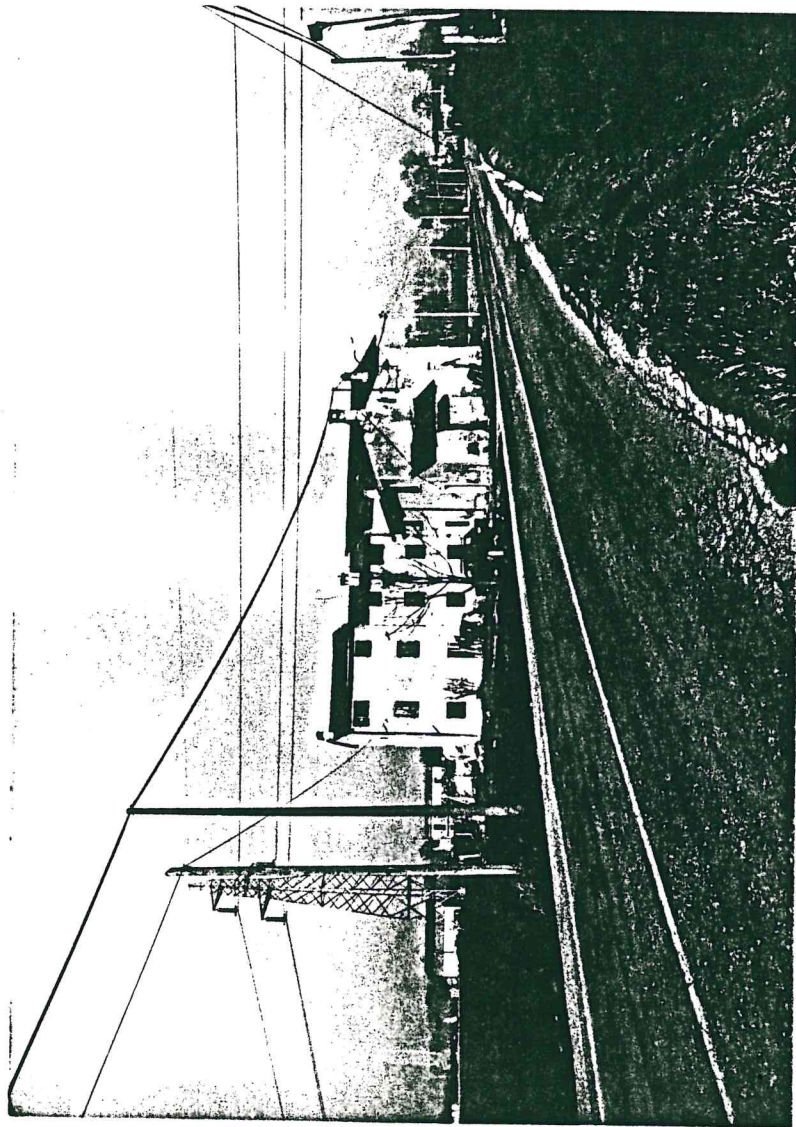

Stampa circolare con testo illeggibile e firma manoscritta.



Handwritten signature and initials, possibly 'cel' and 'M', with a circular stamp partially visible.

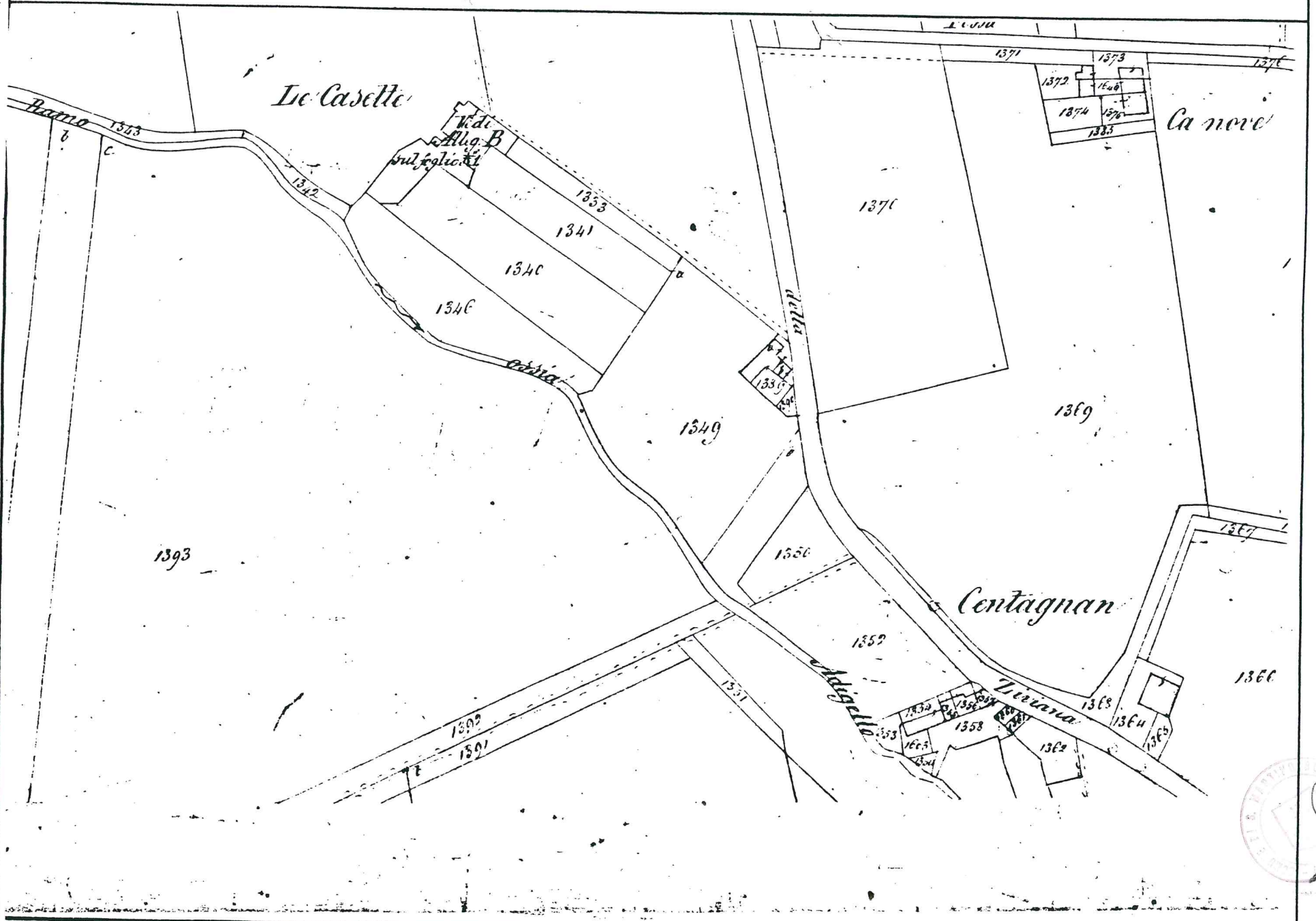

Handwritten signature or initials, possibly "Cul" or "M", and a circular stamp.