

S. MARTINO B.A. VR

del Consiglio Comunale
N° 72 del 21.09.95

11 LUG 1995
PROTOCOLLO GENERALE
N° 2299

TAV. N. 6

COMUNE DI S. MARTINO B. A.
(Provincia di VERONA)
12 LUG 1995
Protocollo N° 4089

da n° 84
a n° 105



IL SINDACO

C. G. G. G.

IL SEGRETARIO GENERALE

[Signature]

W. G. G.
[Signature]
[Signature]
[Signature]

P. R. G.

variante al p.r.g. adottato con delibera dal consiglio comunale n°225 del 20-12-84 approvato con modifiche d'ufficio dalla giunta regionale veneta con delibera n°3132 del 24/5/1988 in attuazione della l.r. 24/85.

Studio Associato
MENDINI - AVESANI
Architettura & Urbanistica
Piazza Bra n° 10 - 37121 VERONA
Partita I.V.A.: 0218956 023 4

[Handwritten marks]

Comune di S. Martino B.A.

Provincia di Verona

SCHEDA "B" N°86

RILEVAMENTO BENI AMBIENTALI E ARCHITETTONICI

VEDI SCALA 1:5000

LOCALITA': LE PIGNATE DI CENTRO

VINCOLI DI LEGGE:

L. 1089/39 ASSIM. L.R. 24/85 ASSIM.
 L. 1497/39 ASSIM. 431/85 ASSIM.

SIMBOLOGIA

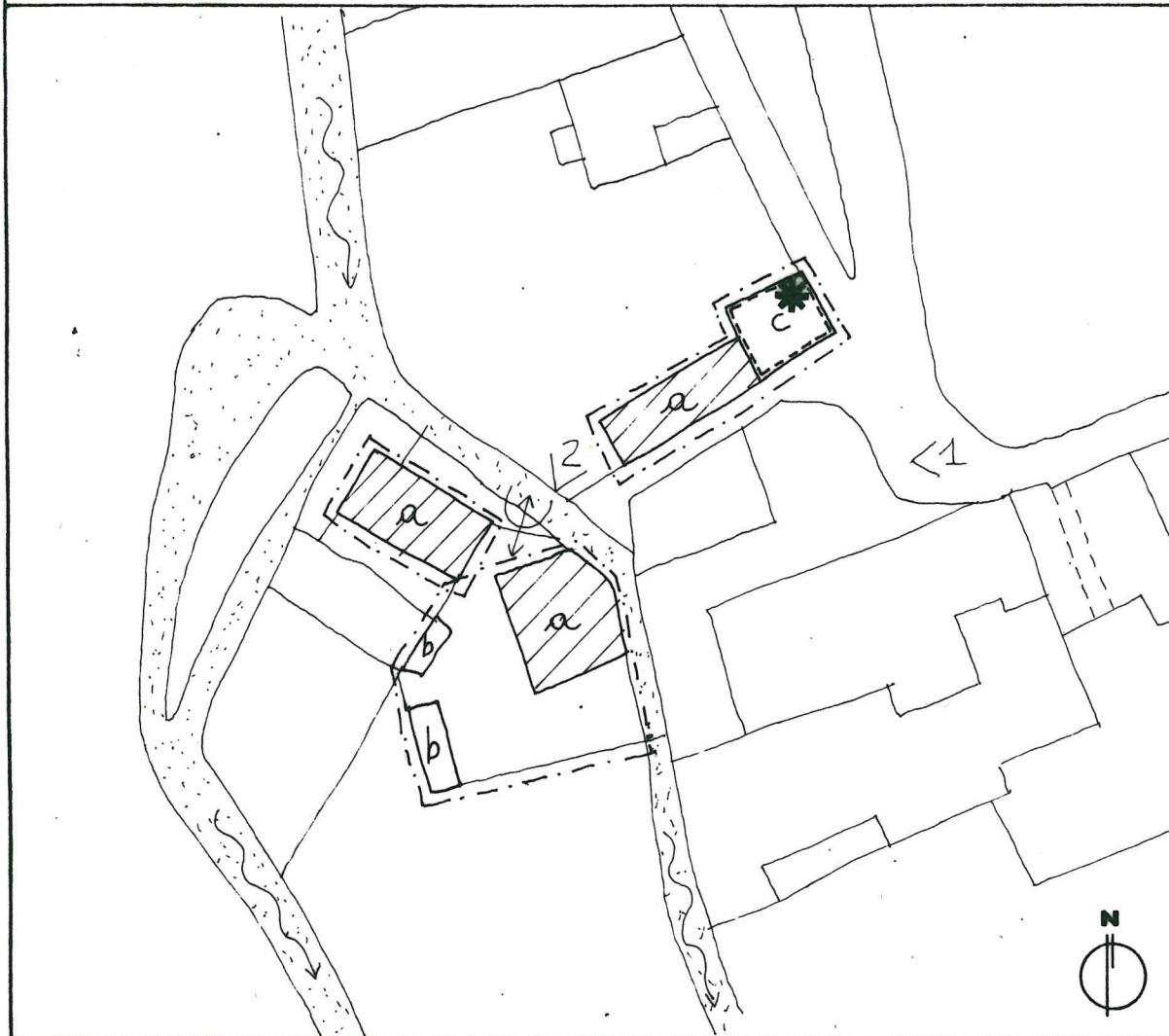

	RESIDENZE	PROTEZIONE	5
	ANNESI		5
	EDIFICIO DEMOLITO		/
	ARCO DI INGRESSO		1
		GRADO	

	VEDI SCALA 1:5000 AREA DI PERTINENZA		PROGETTAZIONE UNITARIA
	PUNTO DI RIPRESA FOTOGRAFICA		NON UTILIZZATO E/O NON PIU FUNZIONALE ALLE ESIGENZE DEL FONDO AGRICOLO
PLANIMETRIA scala 1:1000			

Stampa circolare del Comune di S. Martino B.A. con data 1985 e firma autografa.

TIPOLOGIA

- ISOLATO
- IN CORTINA
- A CORTE
- A SCHIERA
- ALTRO (SPECIFICARE)

CONTESTO AMBIENTALE

- PARCO
- GIARDINO
- ORTO
- SCOPERTO A DESTINAZIONE AGRICOLA
- BROLO
- CENTRO STORICO
- NUCLEO RURALE
- ALTRO

EPOCA IMPIANTO ORIGINARIO

SECOLO XII-XIII

INTERVENTI SUCCESSIVI

NEL VARI SECOLI SOPRATTUTTO NEL XVIII E XIX SECOLO CON RISTRUTTURAZIONI RECENTI

PARTICOLARE DI RILIEVO

- ARCHITETTONICO
- SCULTOREO
- PITTORICO

CARATTERISTICHE COSTRUTTIVE E MATERIALI:

MURATURE: SASSO-MATTONI

SCALE: LEGNO

SOLAI: LEGNO

COPERTURE: COPPI

DESTINAZIONE D'USO PER I VARI PIANI

ORIGINARIA (a) ABITAZIONE
(b) ANNESSO AGRICOLA

ATTUALE COME ORIGINARIA

FUTURA COME ORIGINARIA PER
TUTTI I CORPI DI FABBRICA
E IN ALTERNATIVA

*** DESTINAZIONE COMPATIBILE AD ECCEZIONE DELLA RESIDENZA**



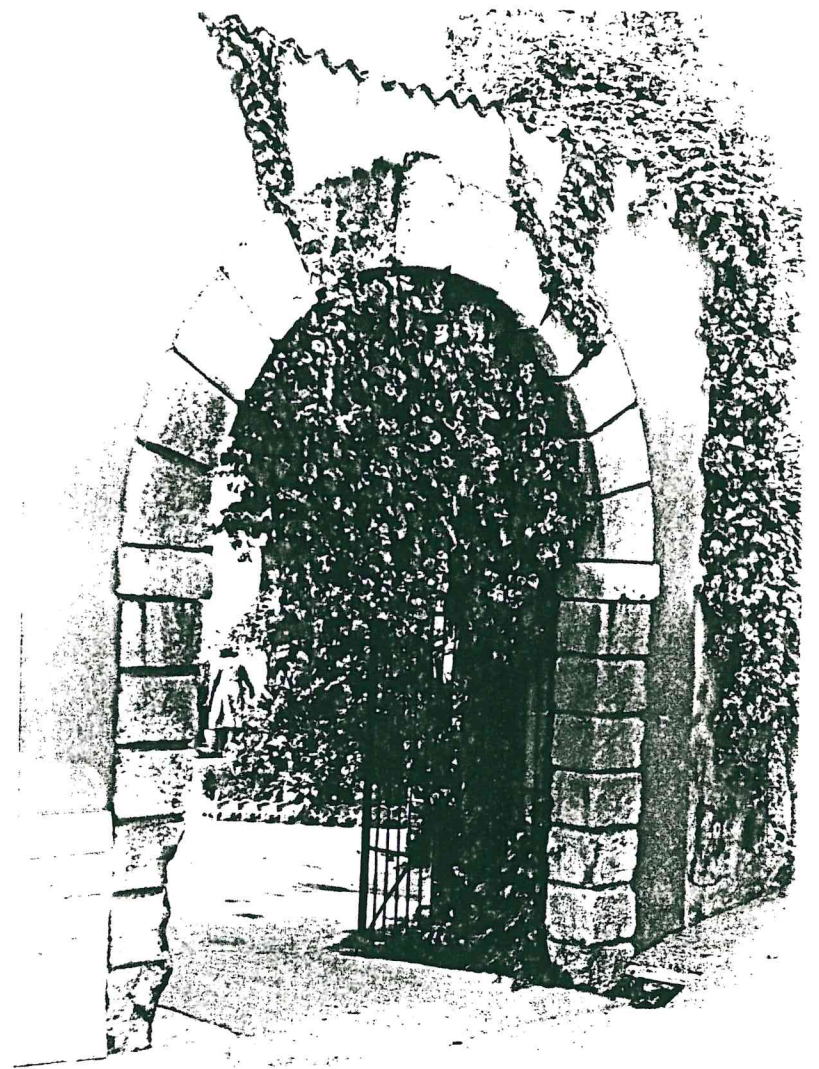
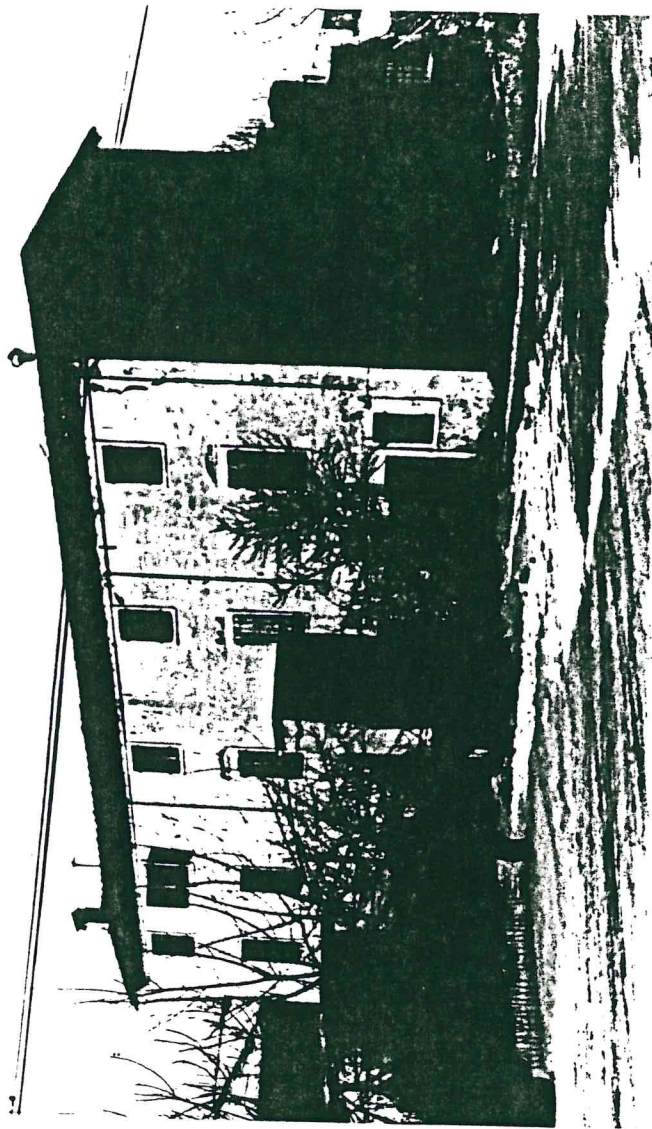

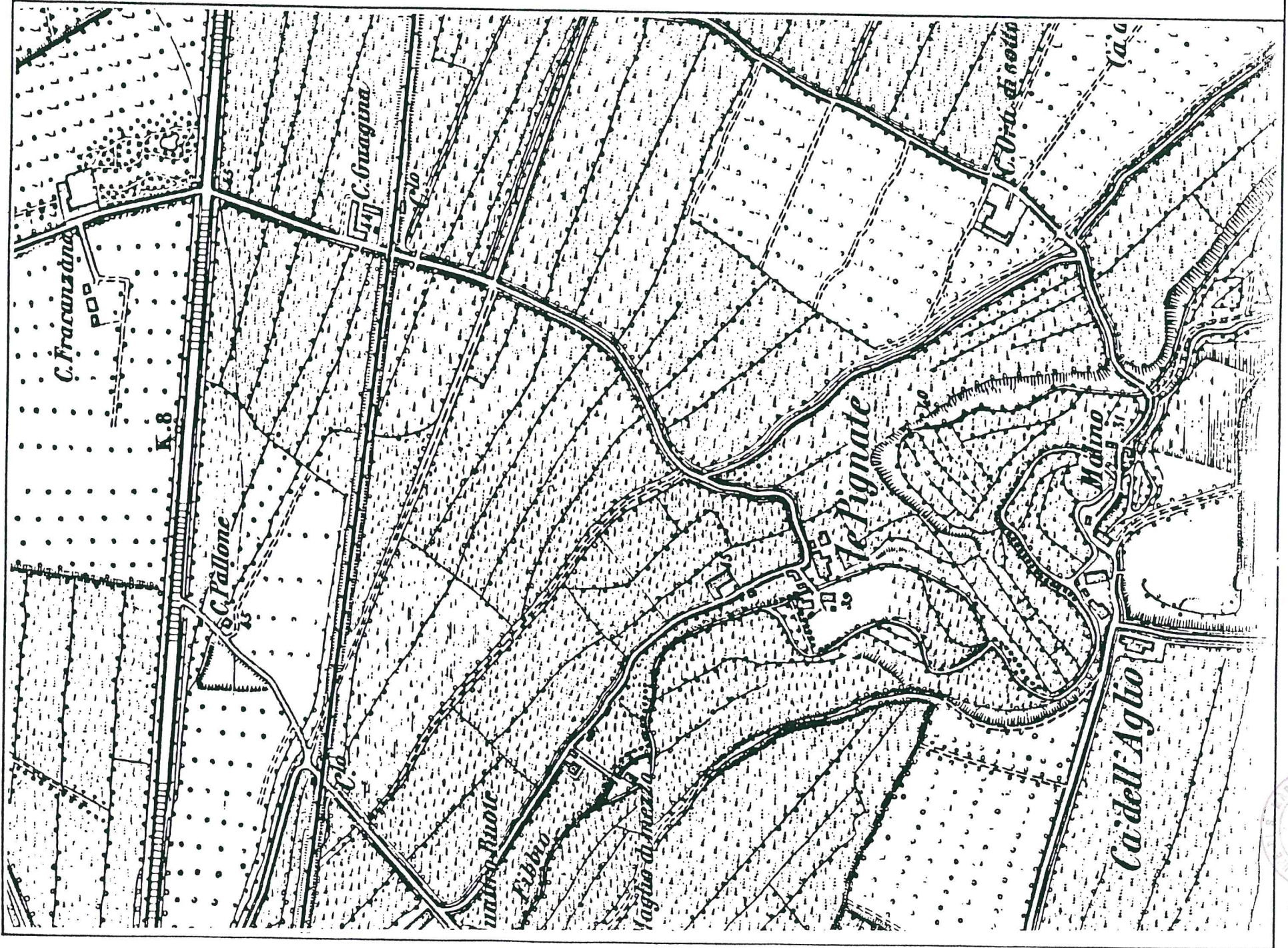

Handwritten signature and number '14' in the bottom right corner.



Stampa circolare con il testo "COMUNE DI MARTINO BUONALBERGO" e una firma manoscritta "M".