

S. MARTINO B.A. VR

Allegato alla delibera
del Consiglio Comunale
N° 72 del 21.09.95

ORIGINALE

TAV. N. 4

da n° 1 a n° 37

COMUNE DI S. MARTINO B. A.
(Provincia di VERONA)
12 LUG 1995
Protocollo N° 4069

COMUNE DI S. MARTINO B. A.
(Provincia di VERONA)
11 LUG 1995
PROTOCOLLO GENERALE
N° 12099

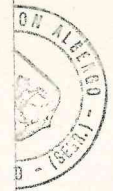

IL SINDACO
Luigi...
IL SEGRETARIO GENERALE

[Handwritten signature]

P. R. G.

[Handwritten signature]

[Handwritten signature]
[Handwritten signature]
[Handwritten signature]
[Handwritten signature]

variante al p.r.g. adottato con delibera dal consiglio comunale n°225 del 20-12-84 approvato con modifiche d'ufficio dalla giunta regionale veneta con delibera n°3132 del 24/5/1988 in attuazione della l.r. 24/85.

Studio Associato
MENDINI - AVESAN
Architettura & Urbanistica
Piazza Bra n. 10 37121 VERONA
Rivita I.V.A.: 0218956 023 4

Comune di S. Martino B.A.

Provincia di Verona

SCHEDA "B" N° 33

RILEVAMENTO BENI AMBIENTALI E ARCHITETTONICI

VEDI SCALA 1:5000

LOCALITA': VILLA BINI

VINCOLI DI LEGGE:

L. 1089/39 o ASSIM. L.R. 24/85 o ASSIM.
 L. 1497/39 431/85

SIMBOLOGIA

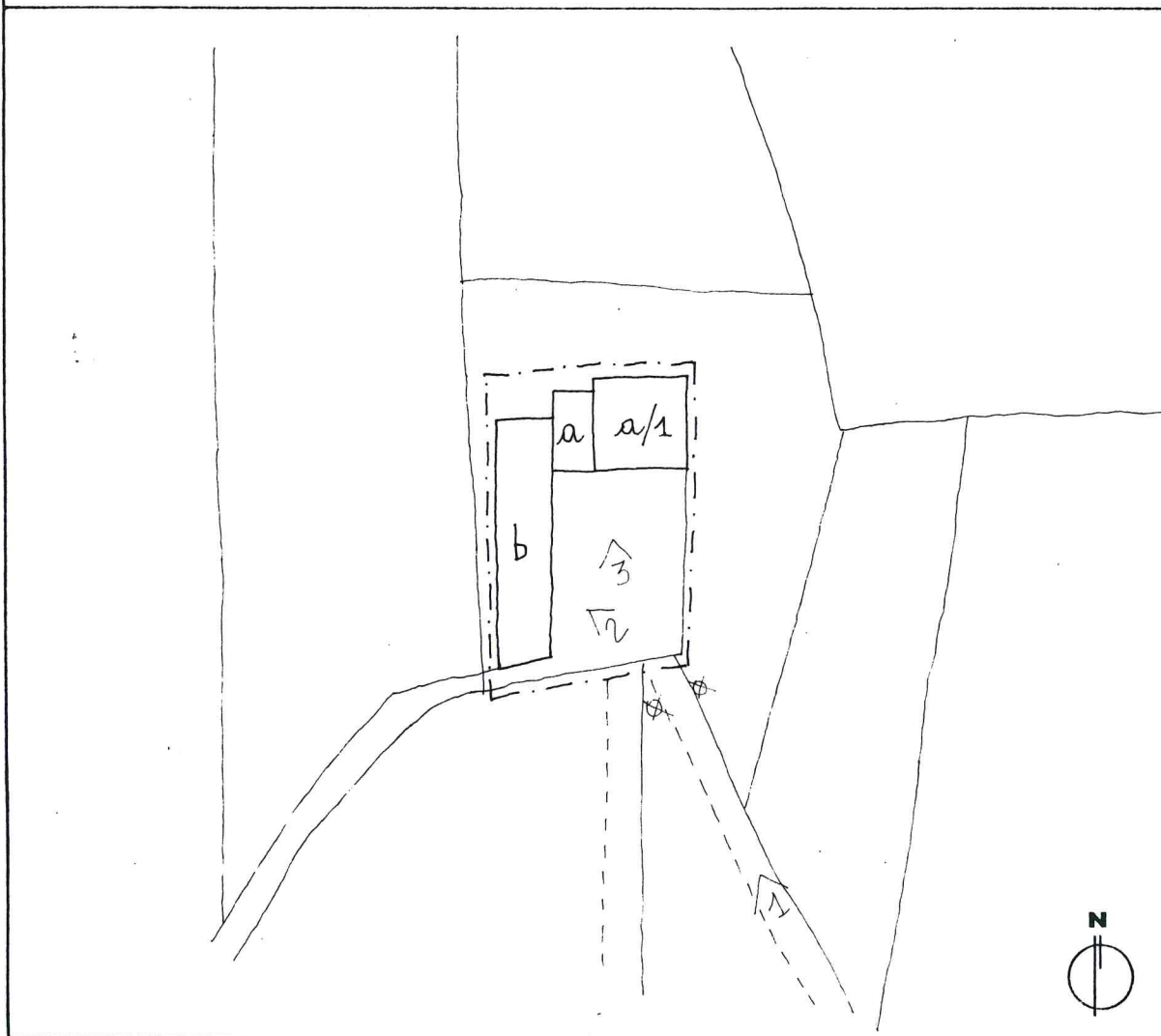

<input checked="" type="checkbox"/> a-a/1	RESIDENZA	PROTEZIONE	4
<input type="checkbox"/> b	RUSTICO		4
<input checked="" type="checkbox"/>	CIPRESSI		
		GRADO	

	VEDI SCALA 1:5000 AREA DI PERTINENZA		PROGETTAZIONE UNITARIA
	PUNTO DI RIPRESA FOTOGRAFICA		NON UTILIZZATO E/O NON PIU' FUNZIONALE ALLE ESIGENZE DEL FONDO AGRICOLO
PLANIMETRIA scale 1:1000			



TIPOLOGIA

- ISOLATO
- IN CORTINA
- A CORTE
- A SCHIERA
- ALTRO (SPECIFICARE)

CONTESTO AMBIENTALE

- PARCO
- GIARDINO
- ORTO
- SCOPERTO A DESTINAZIONE AGRICOLA
- BROLO
- CENTRO STORICO
- NUCLEO RURALE
- ALTRO

EPOCA IMPIANTO ORIGINARIO

SECOLO XVIII

INTERVENTI SUCCESSIVI

SECOLO XIX

PARTICOLARE DI RILIEVO

- ARCHITETTONICO
- SCULTOREO
- PITTORICO

CARATTERISTICHE COSTRUTTIVE E MATERIALI:

MURATURE: PIETRA - MATTONI

SCALE: PIETRA

SOLAI: LEGNO

COPERTURE: COPPI

DESTINAZIONE D'USO PER I VARI PIANI

ORIGINARIA (a-a/1) ABITAZIONE
(b) RUSTICO

ATTUALE a-a/1-b ABITAZIONE

FUTURA COME ATTUALE



SCHEDA "B" N° 33

DESCRIZIONE: CASA DI VILLEGGIATURA CON CASA COLONICA POSTA SOPRA L'ARCANDOLA;
DISPOSTA AD ANGOLO SI TROVA IN POSIZIONE PANORAMICA - ALLA COSTRUZIONE ORIGINARIA SI
AGGIUNGE NELL'800 LA CASA PADRONALE DI BUONA ARCHITETTURA.

**EVENTUALI DISGREGAZIONI DEL GRADO DI PROTEZIONE E/O NORME PARTICOLARI
D' ATTUAZIONE**

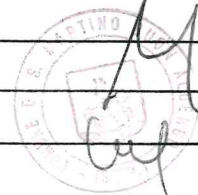

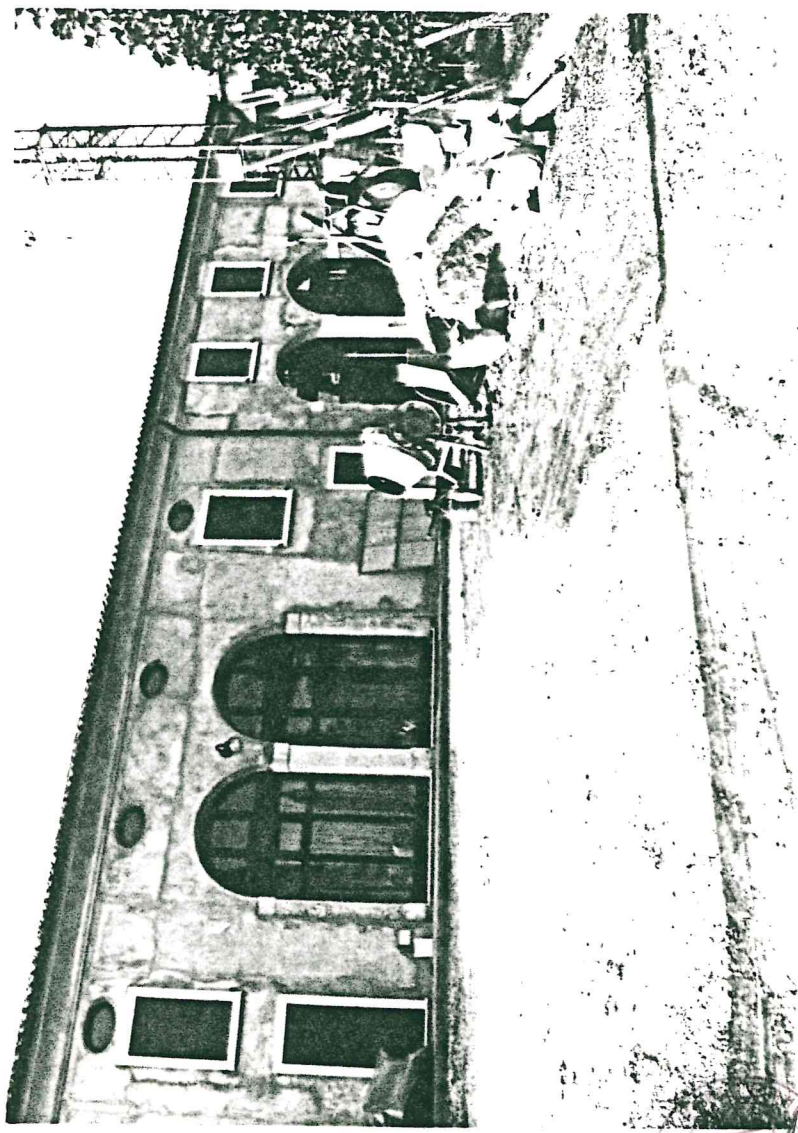

LIBRERIA
- (SERRA) -
24



3

4

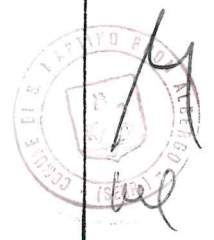

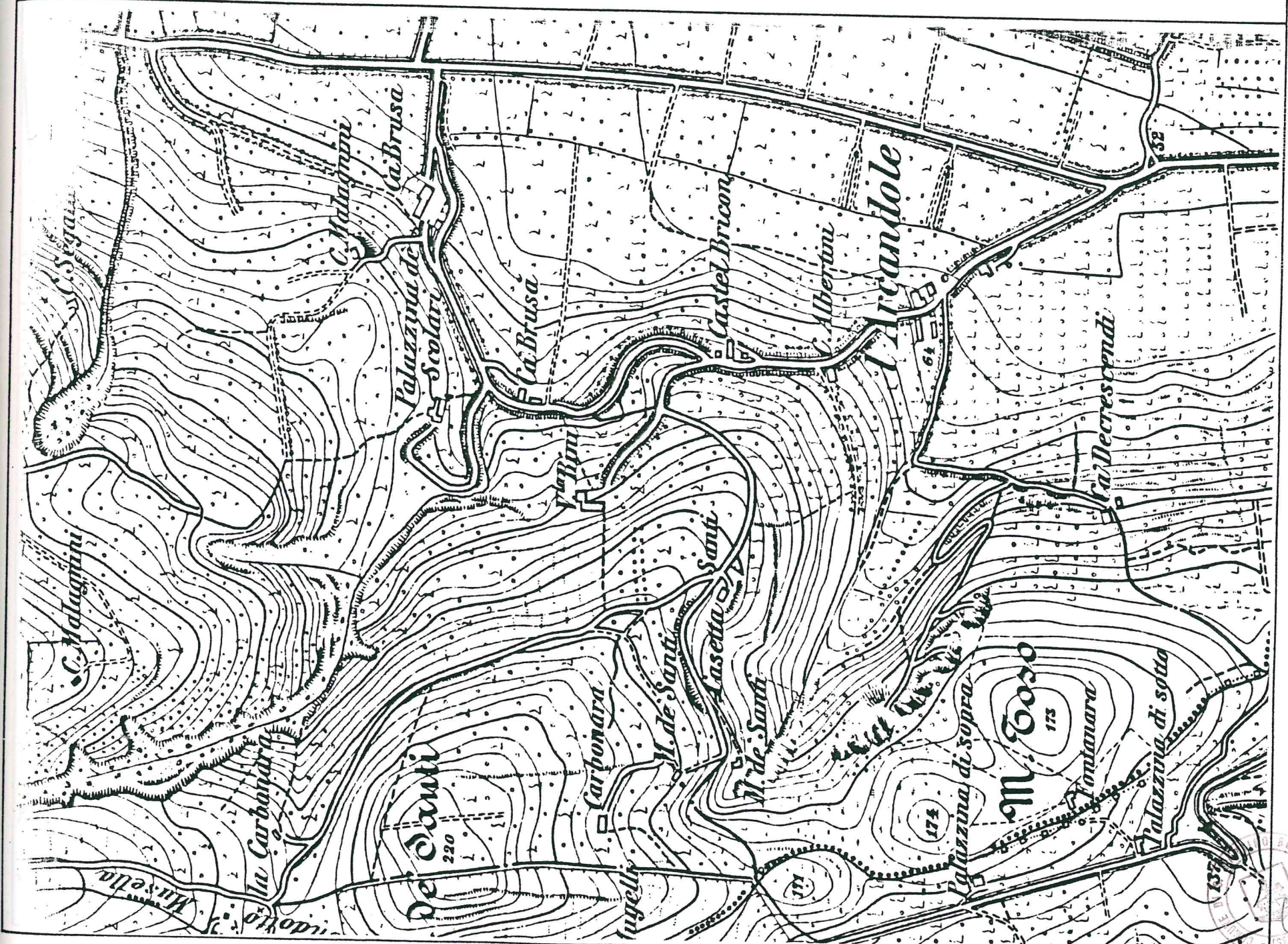

1899
MILITARE
C. B. 1899
1899

