

**S. MARTINO B.A. VR**

Allegato alla delibera  
del Consiglio Comunale  
N° 72 del 21.09.95

ORIGINALE

**TAV. N. 4**

da n° 1 a n° 37

COMUNE DI S. MARTINO B. A.  
(Provincia di VERONA)  
12 LUG 1995  
Protocollo N° 4069

COMUNE DI S. MARTINO B. A.  
(Provincia di VERONA)  
11 LUG 1995  
PROTOCOLLO GENERALE  
N° 12099



IL SINDACO

*Luigi*

IL SEGRETARIO GENERALE

*Spilauer*

**P. R. G.**

*D.*

*Lanciprese*

*Luigi*  
*Abdi*

*Abdi*

variante al p.r.g. adottato con delibera dal consiglio comunale n°225 del 20-12-84 approvato con modifiche d'ufficio dalla giunta regionale veneta con delibera n°3132 del 24/5/1988 in attuazione della l.r. 24/85.

Studio Associato  
MENDINI - AVESAN  
Architettura & Urbanistica  
Piazza Bra n. 10 37121 VERONA  
Partita I.V.A.: 0218956 023 4

Comune di S. Martino B.A.

Provincia di Verona

**SCHEDA "B" N° 8**

**RILEVAMENTO BENI AMBIENTALI E ARCHITETTONICI**

**VEDI SCALA 1:5000**

**LOCALITA':** SOSENE

**VINCOLI DI LEGGE:**

L. 1089/39   L.R. 24/85    
O ASSIM. O ASSIM.  
 L. 1497/39   431/85

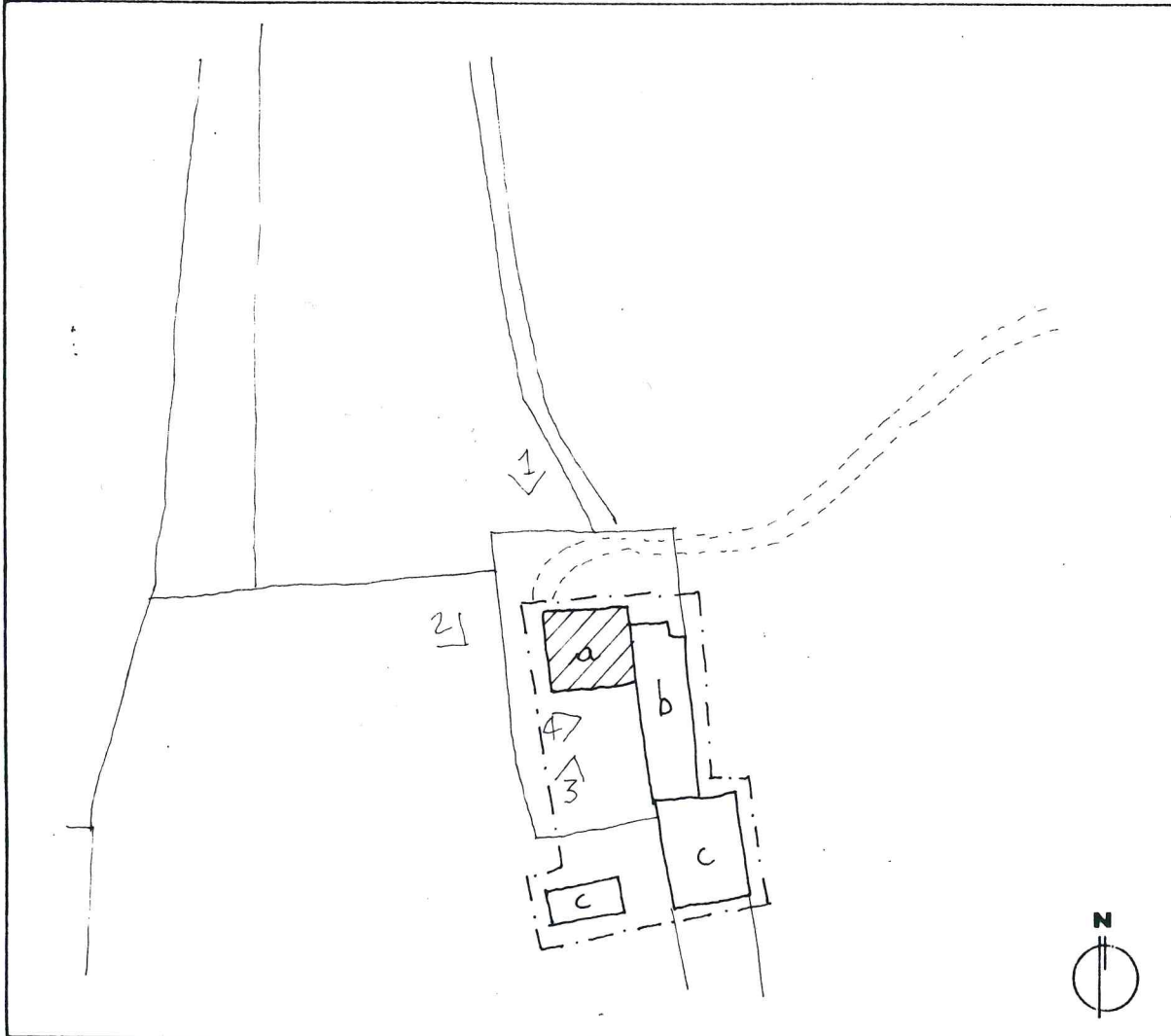

**SIMBOLOGIA**

a	RESIDENZA	PROTEZIONE	4
b	ANNESSE AGRICOLE		5
c	COSTRUZIONI RECENTI		5
		GRADO	

—	VEDI SCALA 1:5000 AREA DI PERTINENZA	— — — —	PROGETTAZIONE UNITARIA
N° >	PUNTO DI RIPRESA FOTOGRAFICA	*	NON UTILIZZATO E/O NON PIU' FUNZIONALE ALLE ESIGENZE DEL FONDO AGRICOLA

**PLANIMETRIA** scala 1:1000

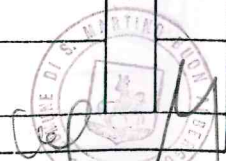



**TIPOLOGIA**

- ISOLATO
- IN CORTINA
- A CORTE
- A SCHIERA
- ALTRO (SPECIFICARE)

**CONTESTO AMBIENTALE**

- PARCO
- GIARDINO
- ORTO
- SCOPERTO A DESTINAZIONE AGRICOLA
- BROLO
- CENTRO STORICO
- NUCLEO RURALE
- ALTRO

**EPOCA IMPIANTO ORIGINARIO**

SECOLO XVI

**INTERVENTI SUCCESSIVI**

RECENTI COSTRUZIONI

**PARTICOLARE DI RILIEVO**

- ARCHITETTONICO
- SCULTOREO
- PITTORICO

**CARATTERISTICHE COSTRUTTIVE E MATERIALI:**

MURATURE: PIETRA

SCALE: /

SOLAI: LEGNO

COPERTURE: COPPI

**DESTINAZIONE D'USO PER I VARI PIANI**

ORIGINARIA (a) RESIDENZA  
(b) RUSTICO  
(c) ANNESSO

ATTUALE COME ORIGINARIA

FUTURA COME ORIGINARIA



SCHEDA "B" N° 8

DESCRIZIONE: CORTE RURALE AD ANGOLO DI MODESTE DIMENSIONI COMPOSTA ORIGINARIAMENTE DA RESIDENZA E RUSTICO PER FAMIGLIA CONTADINA. RECENTI COSTRUZIONI RUSTICALI SONO STATE COSTRUITE A RIDOSSO DELLA STESSA IN CEMENTO ARMATO IN SOSTITUZIONE DI PARTI DISTRUTTE DA INCENDIO.

EVENTUALI DISGREGAZIONI DEL GRADO DI PROTEZIONE E/O NORME PARTICOLARI D' ATTUAZIONE

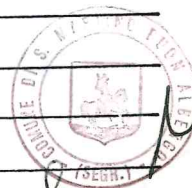



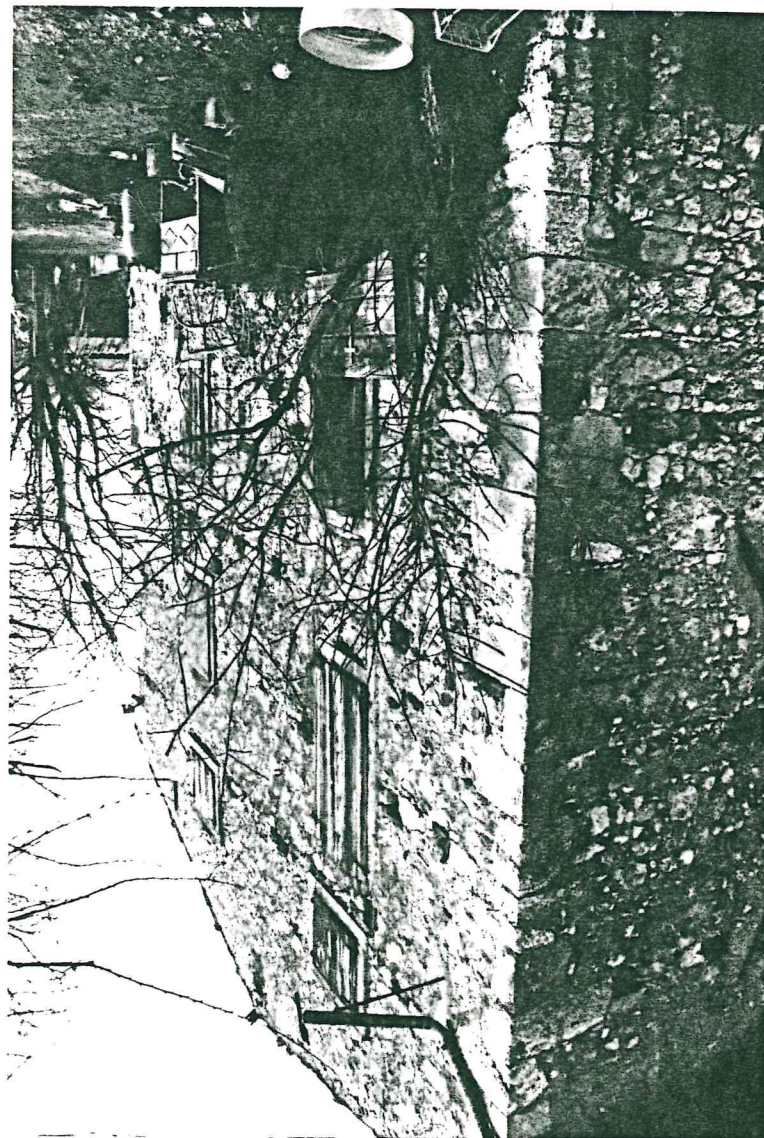
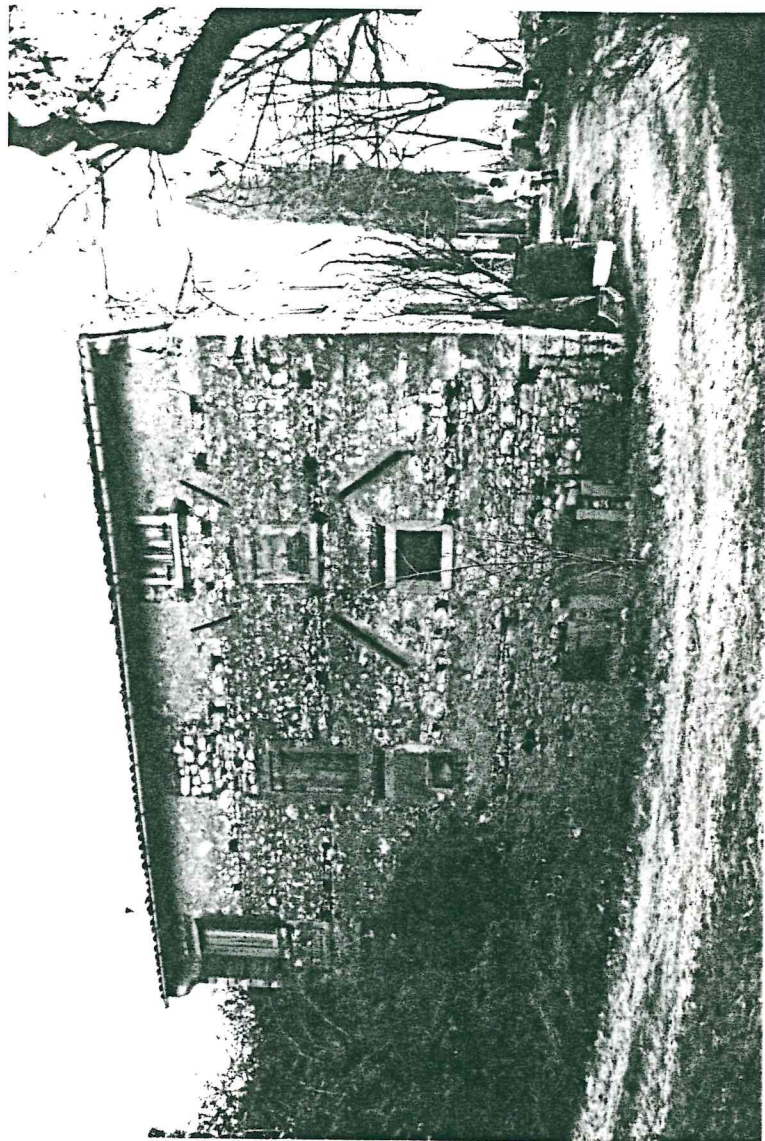

1



M



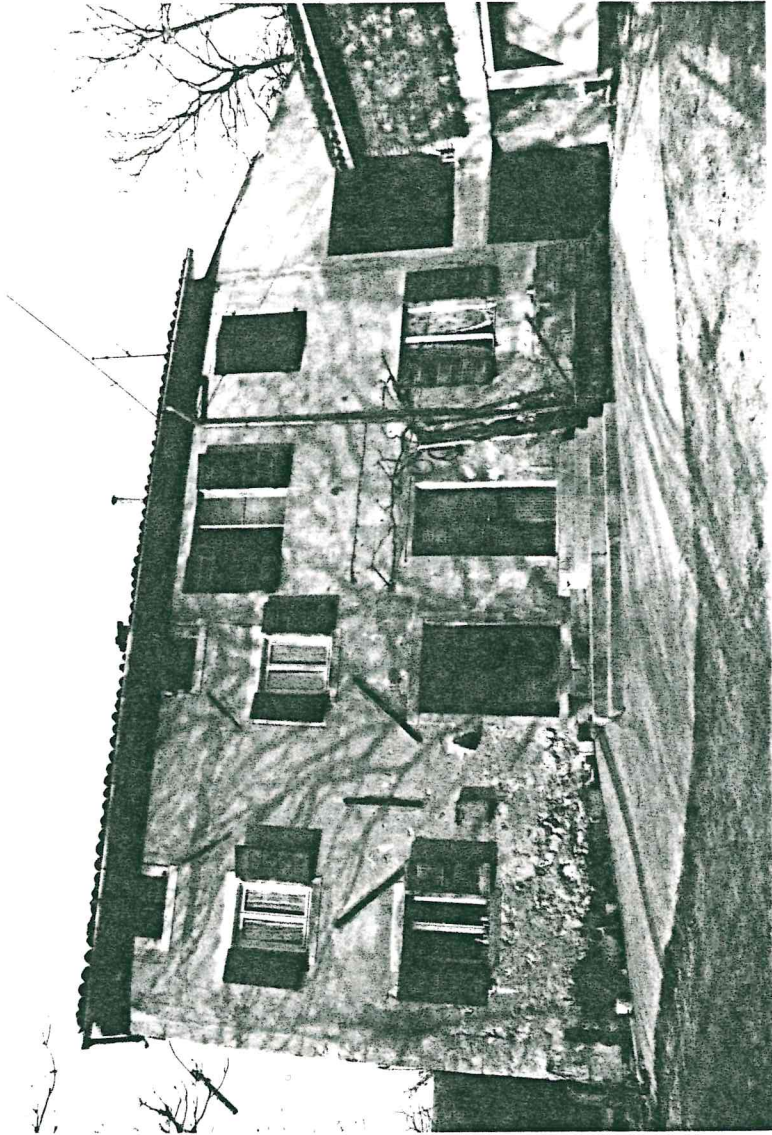

3



4

Gruppo  
M

A circular stamp of the Carabinieri (Italian Military Police) is located in the bottom right corner. The stamp contains the text "GRUPPO" and "MILITARE" around the perimeter. A signature is written over the stamp.



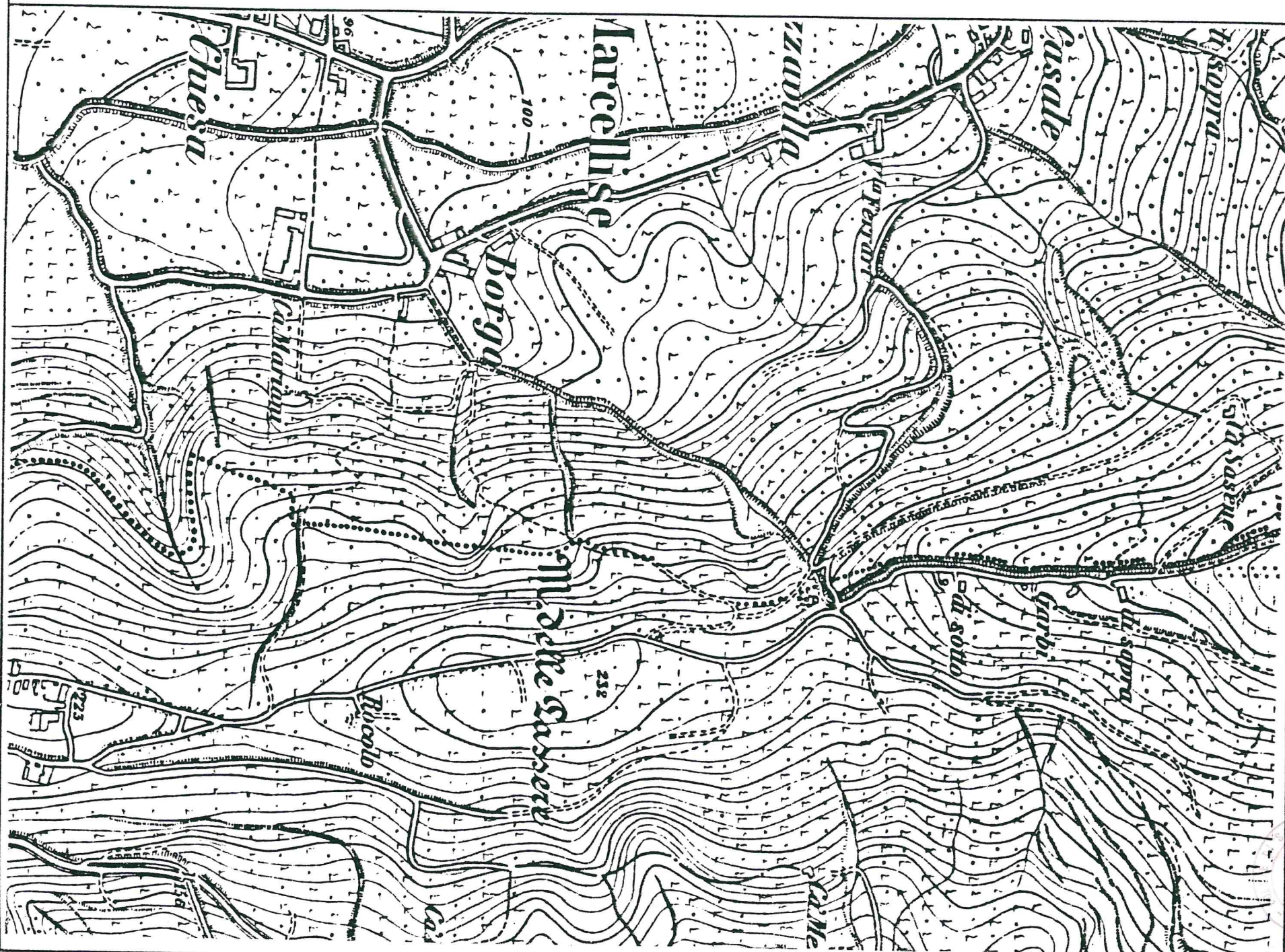

Handwritten notes and a stamp in the bottom right corner, including the letters "cal" and "M".



