

4

**S. MARTINO B.A. VR**

Allegato alla delibera  
del Consiglio Comunale  
N° 72 del 21.09.95

ORIGINALE

COMUNE DI S. MARTINO B. A.  
(Provincia di VERONA)  
11 LUG 1995  
PROTOCOLLO GENERALE  
N° 4099

4

**TAV. N. 7**

COMUNE DI S. MARTINO B. A.  
(Provincia di VERONA)  
12 LUG 1995  
Protocollo N° 4099

da n° 106  
a n° 132

IL SINDACO  
*Luigi*



IL SEGRETARIO GENERALE

*Fulbaer*

*Luigi*  
*domenico*  
*Alberti*  
*[Signature]*

**P. R. G.**

variante al p.r.g. adottato con delibera dal consiglio comunale n°225 del 20-12-84 approvato con modifiche d'ufficio dalla giunta regionale veneta con delibera n°3132 del 24/5/1988 in attuazione della l.r. 24/85.

Studio Associato  
MENDINI - AVESANI  
Architettura & Urbanistica  
Piazza Bra n° 10 - 37121 VERONA  
Partita I.V.A.: 0218956 023 4

RILEVAMENTO BENI AMBIENTALI E ARCHITETTONICI

VEDI SCALA 1:5000

LOCALITA': PANTINA

VINCOLI DI LEGGE:

L. 1089/39  ASSIM.  L.R. 24/85  ASSIM.   
 L. 1497/39  0  431/85  0

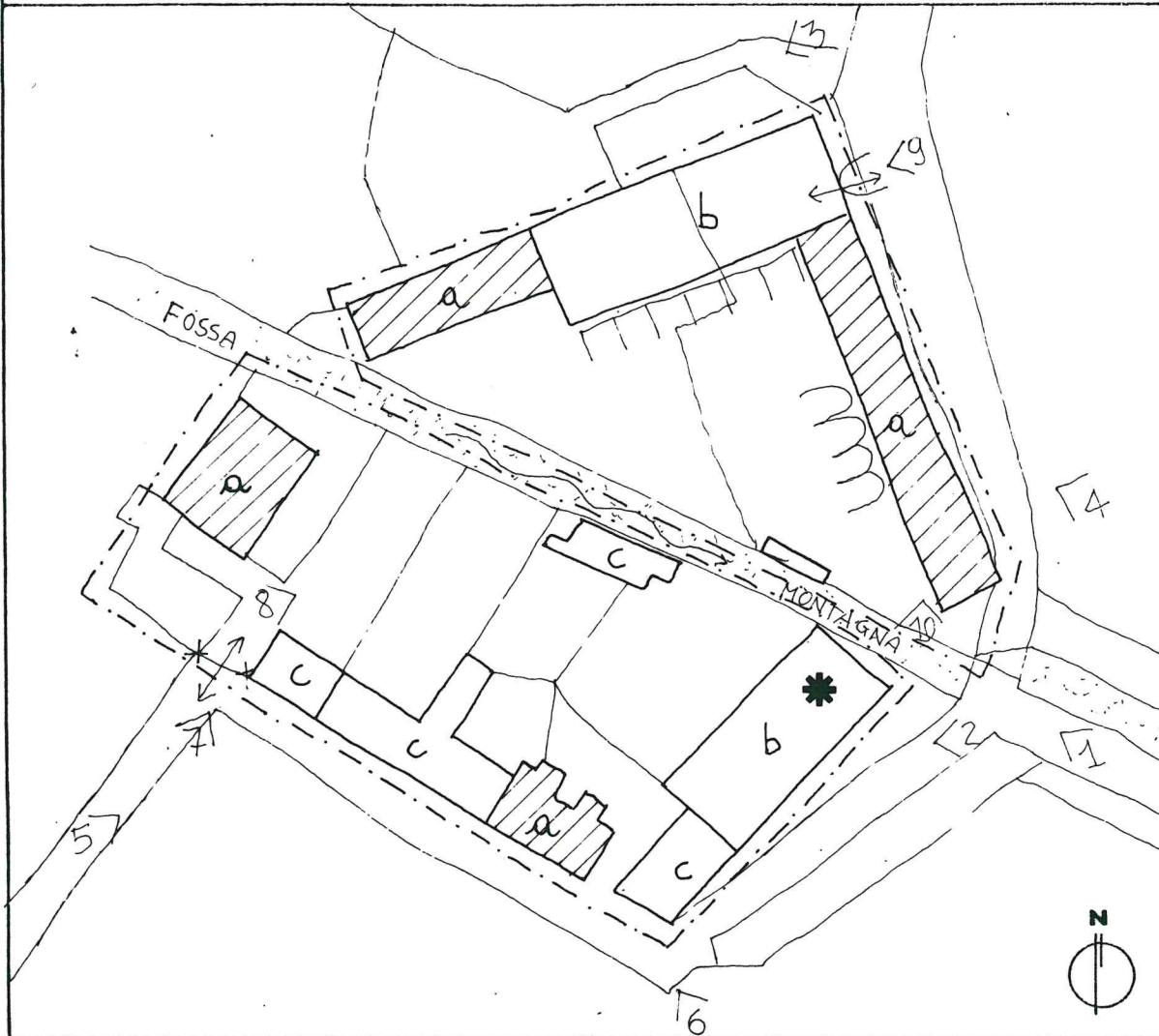

SIMBOLOGIA

	RESIDENZE	PROTEZIONE	4
	STALLA-PORTICO-FIENILE		5
	ANNESI		5
	ENTRATA ALLA CORTE NORD		1
	ENTRATA CON PILASTRI SUD		1
	ARCATURE		1
	PORTICATO		1
		DI	
			GRADO

	VEDI SCALA 1:5000 AREA DI PERTINENZA		PROGETTAZIONE UNITARIA
	PUNTO DI RIPRESA FOTOGRAFICA		NON UTILIZZATO E/O NON PIU' FUNZIONALE ALLE ESIGENZE DEL FONDO AGRICOLO

PLANIMETRIA scala 1:1000

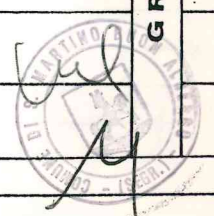

**TIPOLOGIA**

- ISOLATO
- IN CORTINA
- A CORTE
- A SCHIERA
- ALTRO (SPECIFICARE)

**CONTESTO AMBIENTALE**

- PARCO
- GIARDINO
- ORTO
- SCOPERTO A DESTINAZIONE AGRICOLA
- BROLO
- CENTRO STORICO
- NUCLEO RURALE
- ALTRO

**EPOCA IMPIANTO ORIGINARIO**

XV-XVI SECOLO

**INTERVENTI SUCCESSIVI**

DURANTE LA FINE DEL SECOLO XIX ED INTORNO AL 1950-60

**PARTICOLARE DI RILIEVO**

- ARCHITETTONICO
- SCULTOREO
- PITTORICO

**CARATTERISTICHE COSTRUTTIVE E MATERIALI:**

MURATURE: PIETRA-MATTONI-SASSO

SCALE: LEGNO E PIETRA

SOLAI: LEGNO

COPERTURE: COPPI

**DESTINAZIONE D'USO PER I VARI PIANI**

ORIGINARIA (a) ABITAZIONE  
(b) BARCHESSA

ATTUALE COME ORIGINARIA

FUTURA COME ORIGINARIA PER  
TUTTI I CORPI DI FABBRICA  
E IN ALTERNATIVA:

\* DESTINAZIONE COMPATIBILE  
AD ECCEZIONE DELLA  
RESIDENZA.



SCHEDA "B" N°115

DESCRIZIONE: NUCLEO RURALE A FORMA PENTAGONALE SORTO PROBABILMENTE NEL XV SECOLO. NEL XVI SECOLO LA CORTE APPARTIENE ALLA FAMIGLIA PANTINI. COSTRUITA A RIDOSSO DELLA FOSSA MONTAGNA IL CENTRO RURALE SI COMPONE DI ABITAZIONI, STALLE E RUSTICI DISPOSTI SIA A SUD CHE A NORD DELLA FOSSA STESSA MANTENENDO QUELLE CARATTERISTICHE TIPICHE DEL NUCLEO RURALE DI PIANURA. NEL CORSO DELL' '800 ALCUNI EDIFICI, SOPRATTUTTO RUSTICALI, SI SONO AGGIUNTI NELLA PARTE SUD DEL CENTRO, E RECENTEMENTE ALCUNE TETTOIE HANNO OCCUPATO GRAN PARTE DEGLI SPAZI DELLA CORTE.

EVENTUALI DISGREGAZIONI DEL GRADO DI PROTEZIONE E/O NORME PARTICOLARI D' ATTUAZIONE



SCHEDA "B" N°115

-RILIEVO FOTOGRAFICO

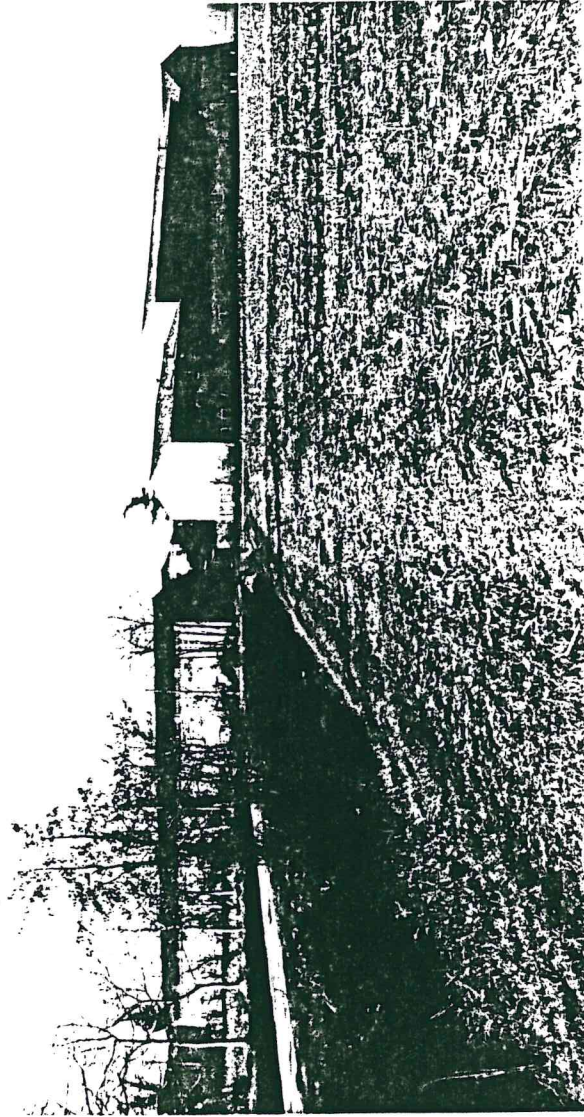

BUON  
S. M.  
2  
- COPIE DI S. M.  
1

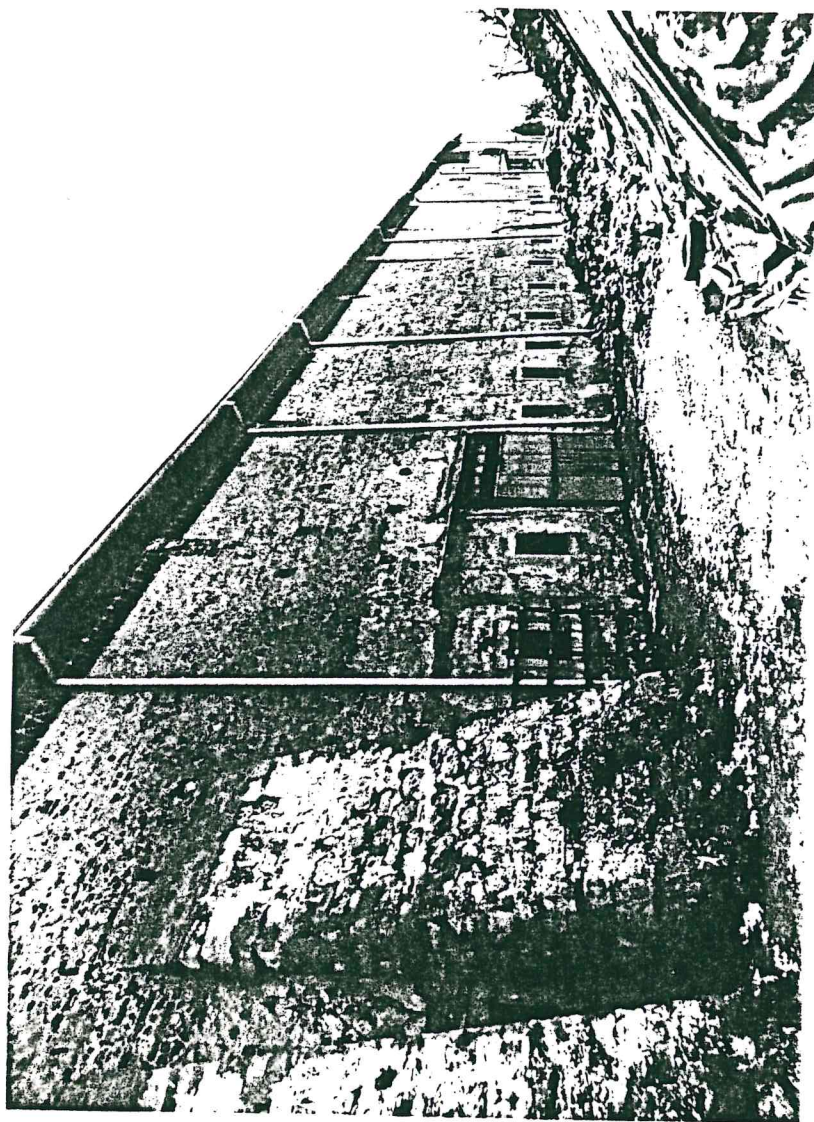

3

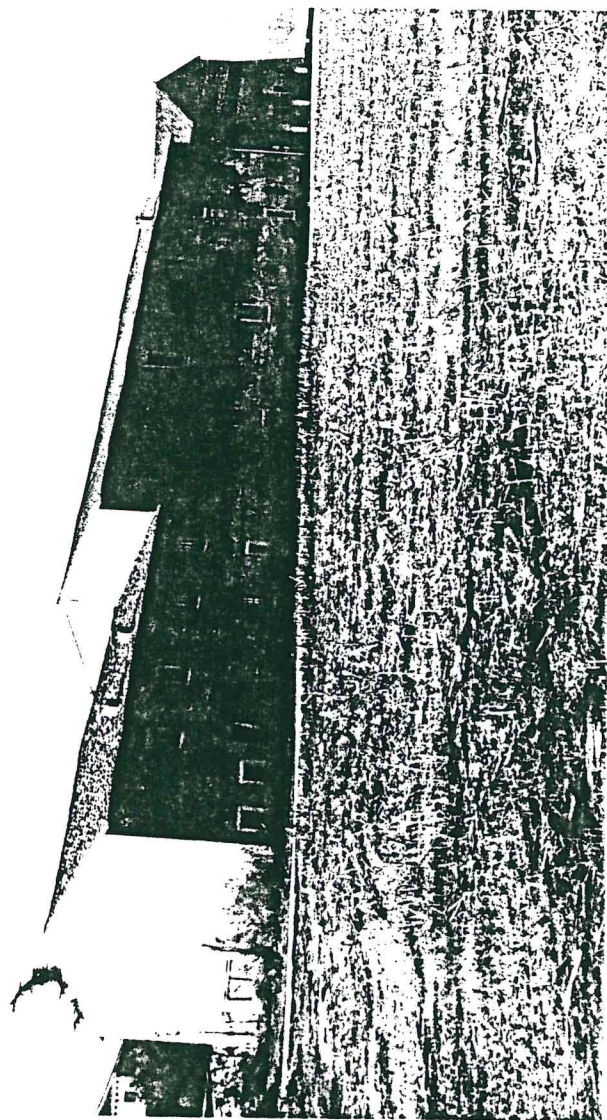

4

PH. S. MARTINO  
1953  
14



5

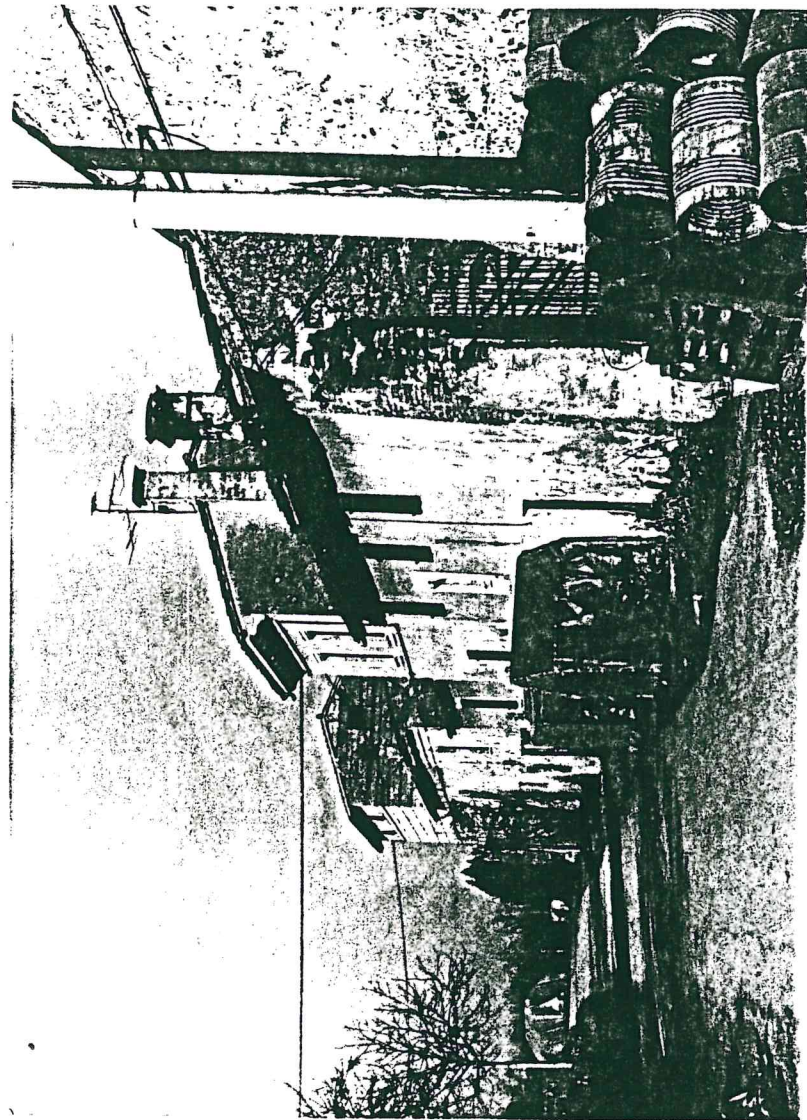

6

Arch. Ed. ...  
Ael  
A

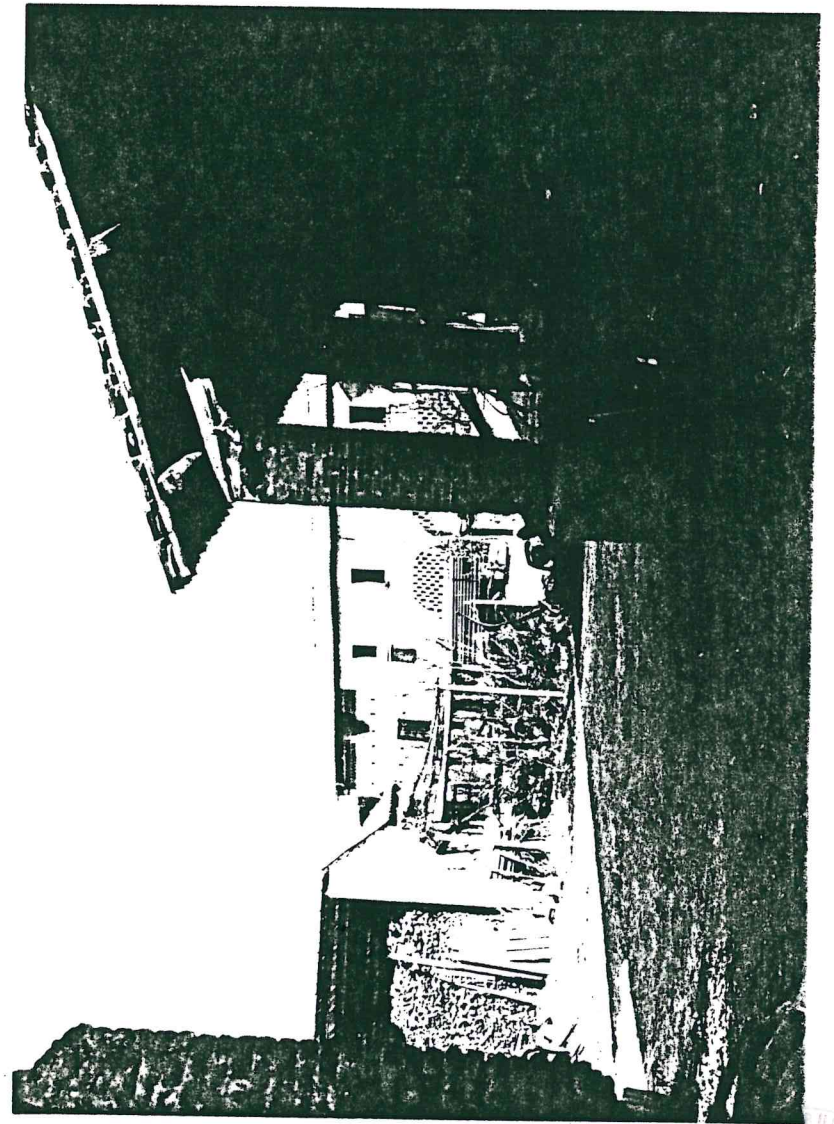
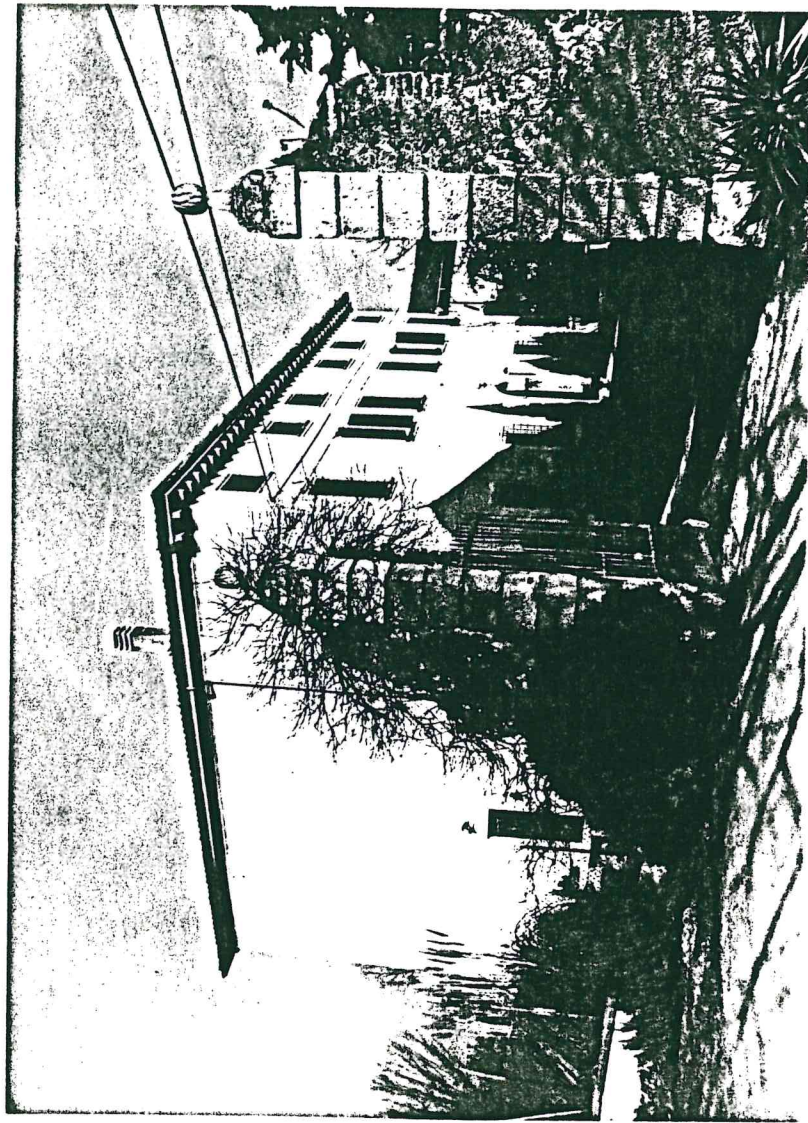

Handwritten signature and a circular stamp. The stamp contains the text "LABORATORIO CENTRALE" and the number "8".





9

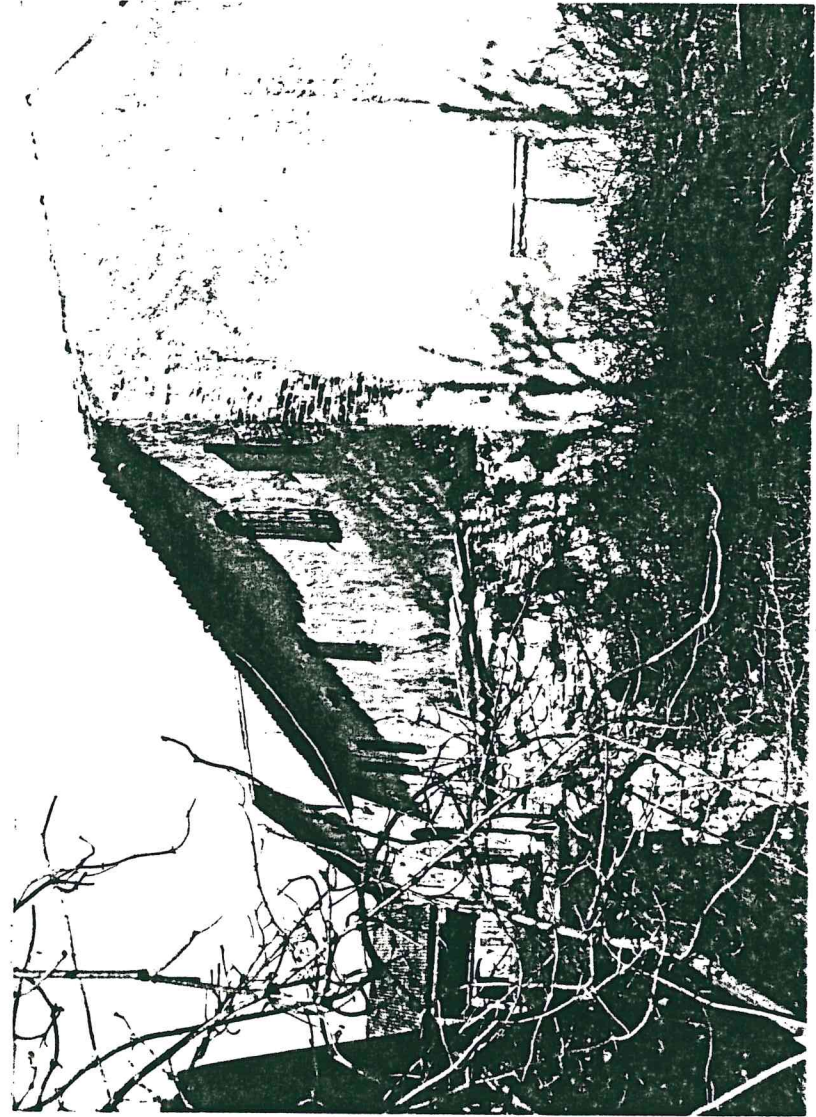

10



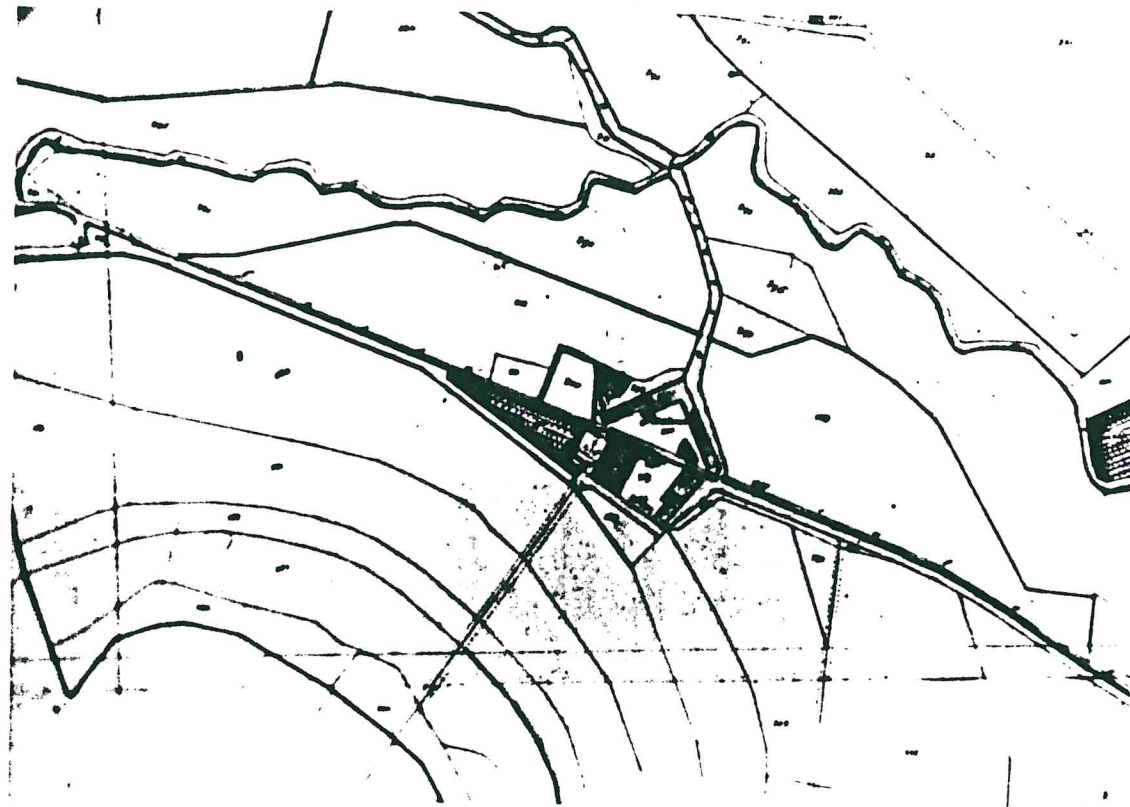

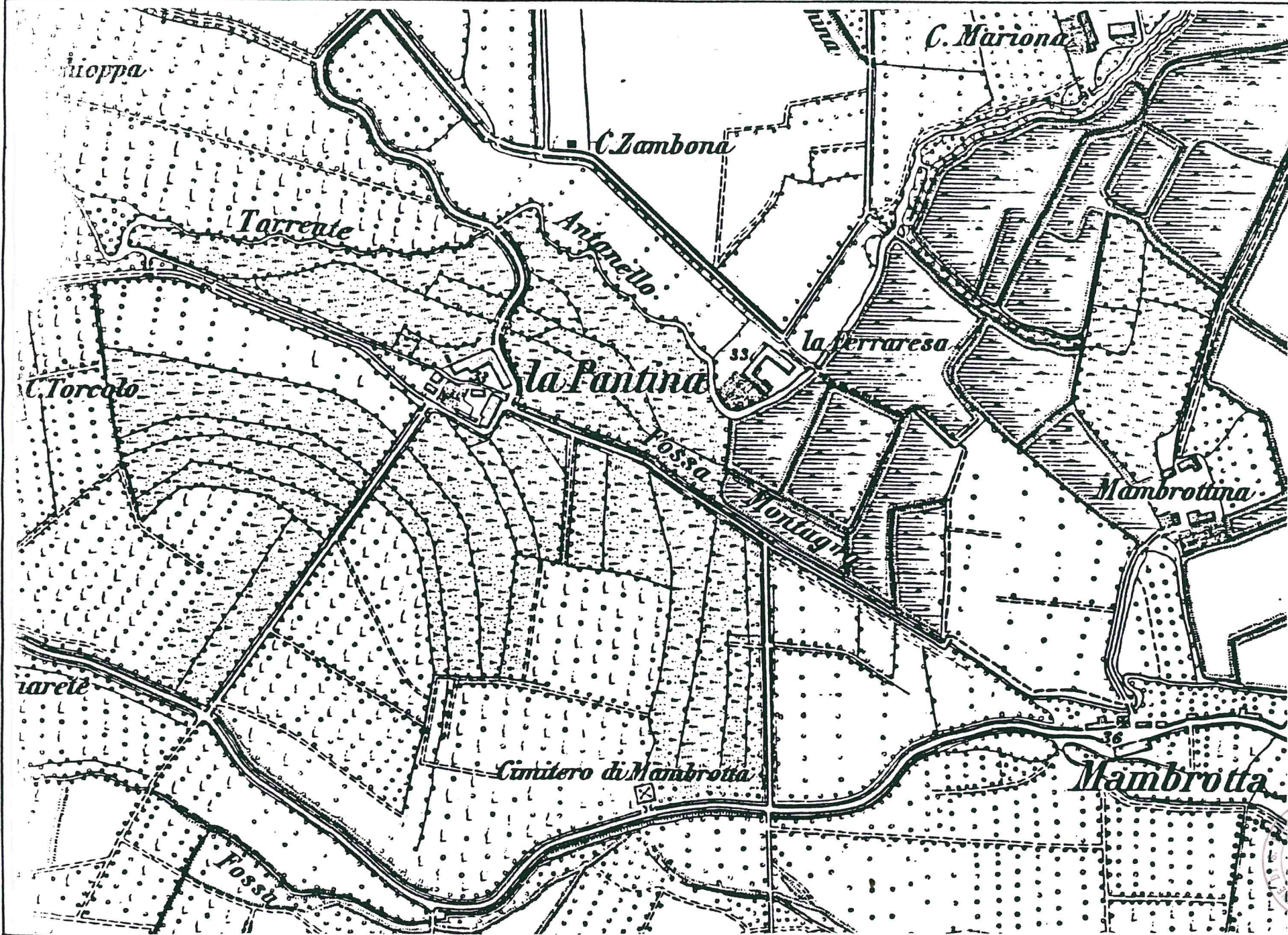

Istituto Geografico Militare

