

4

S. MARTINO B.A. VR

Allegato alla delibera
del Consiglio Comunale
N° 42 del 21.09.95

ORIGINALE

COMUNE DI S. MARTINO B. A.
(Provincia di VERONA)
11 LUG 1995
PROTOCOLLO GENERALE
N° 4059

4

TAV. N. 7

COMUNE DI S. MARTINO B. A.
(Provincia di VERONA)
12 LUG 1995
Protocollo N° 4059

da n° 106
a n° 132

IL SINDACO

[Signature]

IL SEGRETARIO GENERALE



[Signature]

[Handwritten signatures and notes]

P. R. G.

variante al p.r.g. adottato con delibera dal consiglio comunale n°225 del 20-12-84 approvato con modifiche d'ufficio dalla giunta regionale veneta con delibera n°3132 del 24/5/1988 in attuazione della l.r. 24/85.

Studio Associato
MENDINI - AVESANI
Architettura & Urbanistica
Piazza Bra n° 10 - 37121 VERONA
Partita I.V.A.: 0218956 023 4

Comune di S. Martino B.A.

Provincia di Verona

SCHEDA "B" N°122

RILEVAMENTO BENI AMBIENTALI E ARCHITETTONICI

VEDI SCALA 1:5000

LOCALITA': CORTE MARAGNE DI SOTTO

VINCOLI DI LEGGE:

L. 1089/39 L.R. 24/85
L. 1497/39 431/85

SIMBOLOGIA

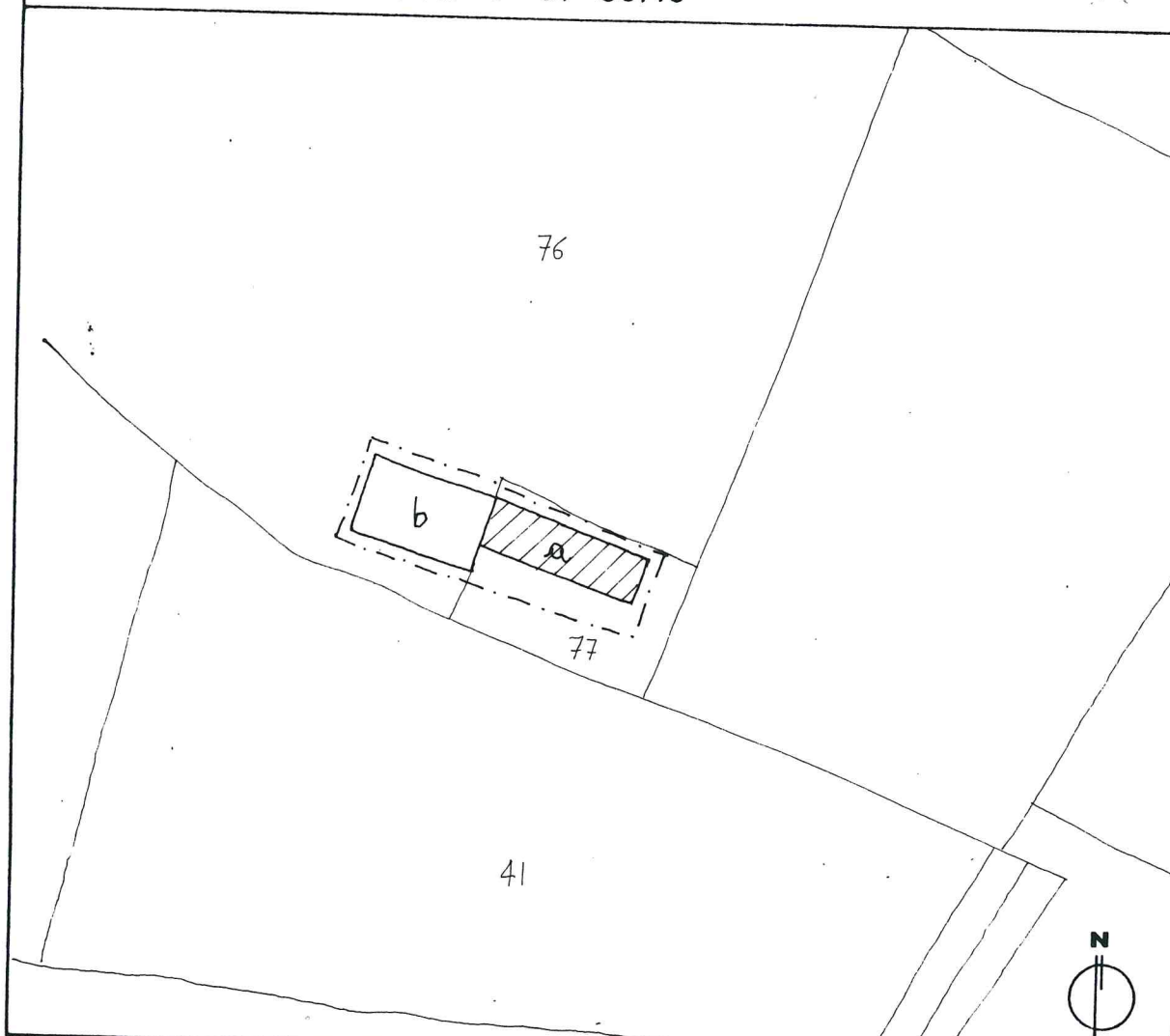

Table with columns for 'RESIDENZA', 'ANNESSE RECENTE', 'PROTEZIONE', and 'GRADO'.

Legend section containing symbols for 'VEDI SCALA 1:5000 AREA DI PERTINENZA', 'PUNTO DI RIPRESA FOTOGRAFICA', 'PROGETTAZIONE UNITARIA', and 'NON UTILIZZATO E/O NON PIU' FUNZIONALE ALLE ESIGENZE DEL FONDO AGRICOLO'. Includes 'PLANIMETRIA scala 1:1000'.

Handwritten signature and official stamp.

TIPOLOGIA

- ISOLATO
- IN CORTINA
- A CORTE
- A SCHIERA
- ALTRO (SPECIFICARE)

CONTESTO AMBIENTALE

- PARCO
- GIARDINO
- ORTO
- SCOPERTO A DESTINAZIONE AGRICOLA
- BROLO
- CENTRO STORICO
- NUCLEO RURALE
- ALTRO

EPOCA IMPIANTO ORIGINARIO
PRIMI DECENNI 1900

INTERVENTI SUCCESSIVI

PARTICOLARE DI RILIEVO

- ARCHITETTONICO
- SCULTOREO
- PITTORICO

CARATTERISTICHE COSTRUTTIVE E MATERIALI:

MURATURE: _____

SCALE: _____

SOLAI: _____

COPERTURE: _____

DESTINAZIONE D'USO PER I VARI PIANI

ORIGINARIA (R) RESIDENZA

ATTUALE COME ORIGINARIA

FUTURA COME ORIGINARIA



SCHEDA "B" N°122

DESCRIZIONE: PICCOLO EDIFICIO RURALE SORTO NEI PRIMI DECENNI DEL 1900 CON UN' ARCHITETTURA
POVERA. SITUATO AL CONFINE SUD-EST DEL COMUNE DI S. MARTINO.

EVENTUALI DISGREGAZIONI DEL GRADO DI PROTEZIONE E/O NORME PARTICOLARI
D' ATTUAZIONE

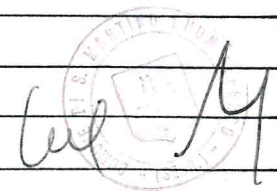
A handwritten signature in blue ink is written over a circular official stamp. The stamp contains some illegible text and a central emblem.

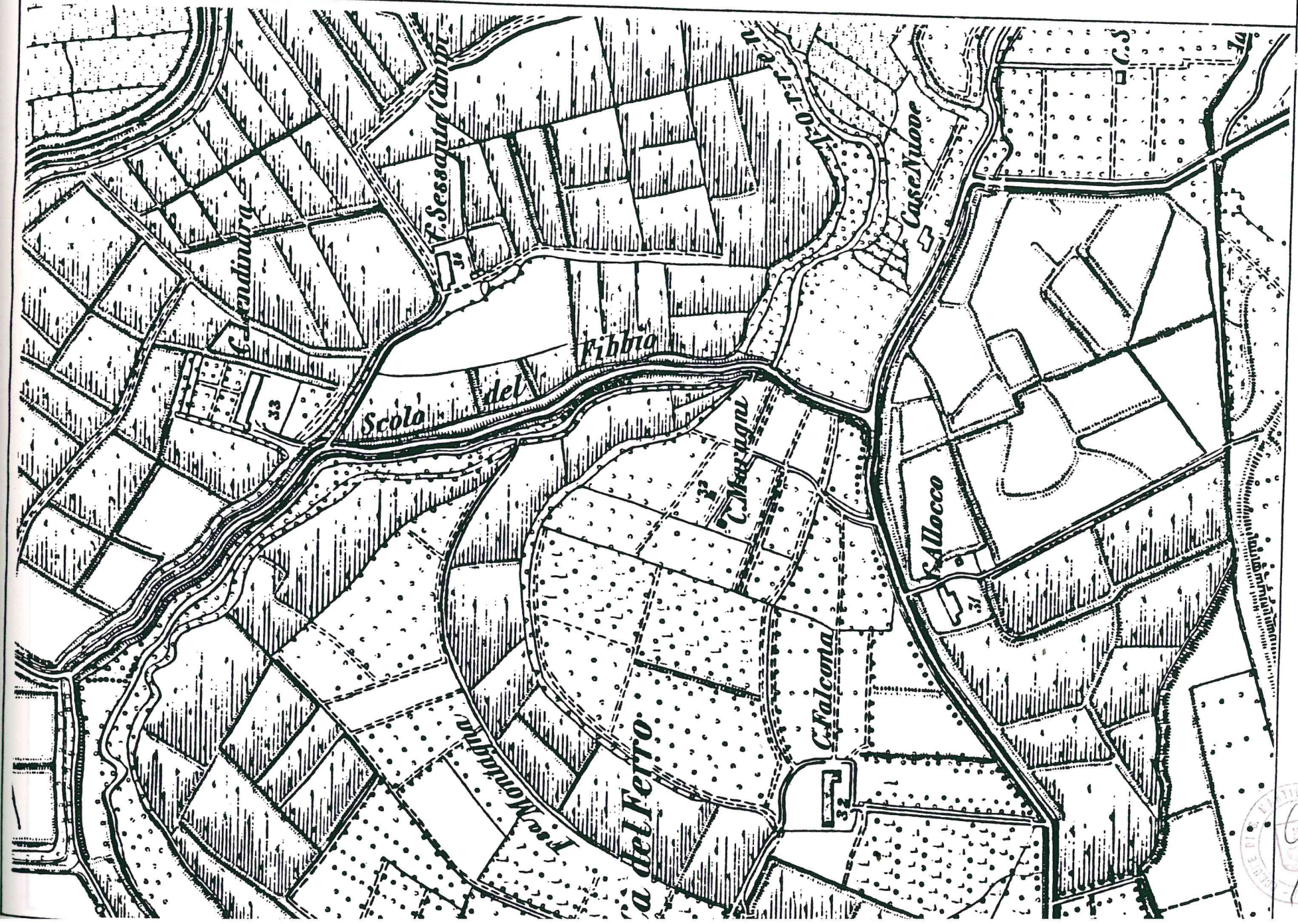

Stampa
14

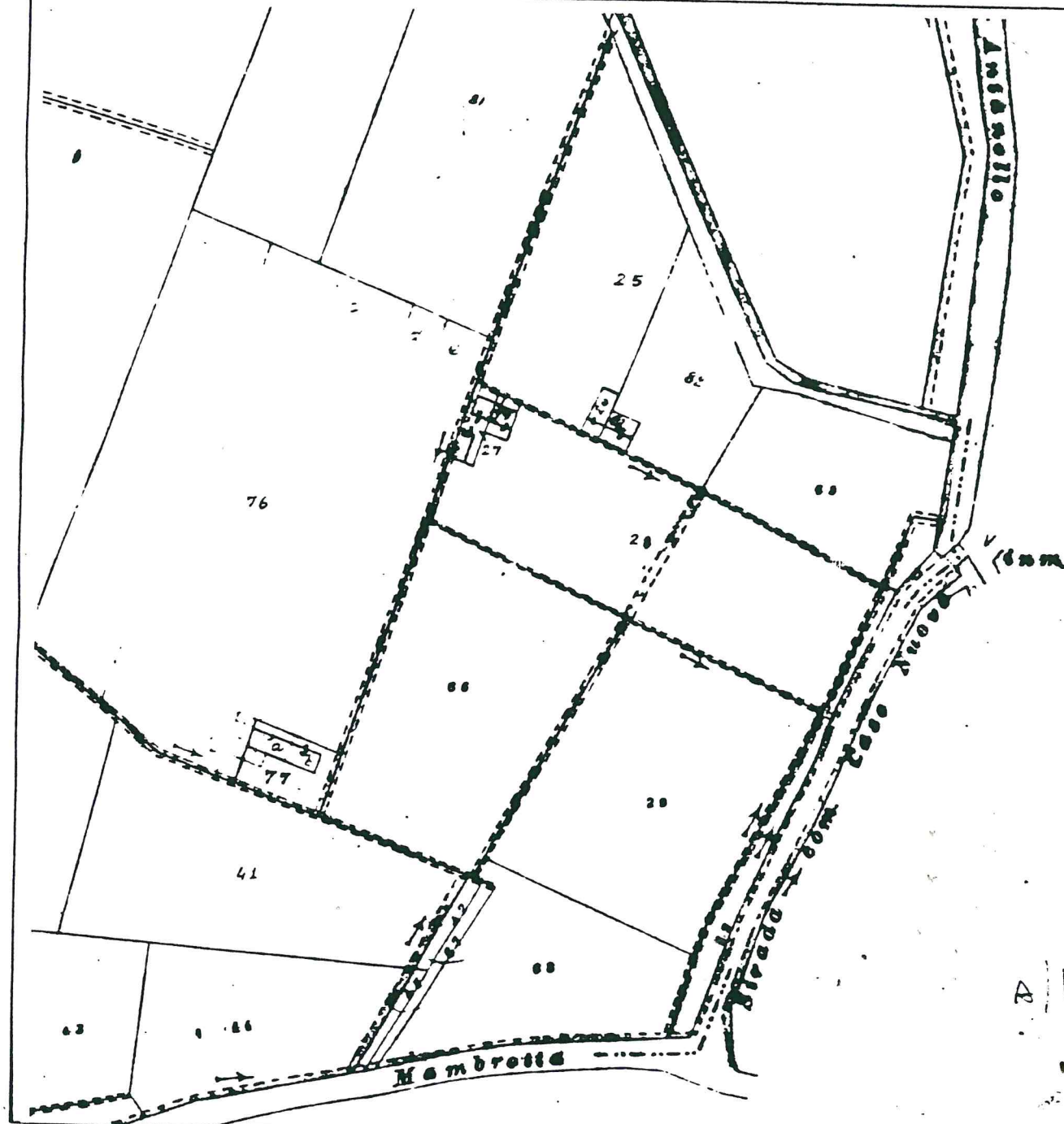

Comune di Zevio

B/16

