COMUNE DI SAN MARTINO BUON ALBERGO

Provincia di Verona

P.I. n. 6 Tematico

Tavola | | 4 | |

Scala 1:2000

ZONE SIGNIFICATIVE

ATO A1.2 - Ambito naturalistico collinare e pedecollinare di interesse culturale Tenuta Musella

Progettista

ORDINE degli ARCHITETTI PIANIFICATORI PAESAGGISTI CONSERVATORI della provincia di VERONA
Daniel Mantovani 1456
sezione A settore architettura
ARCHITETTO

Arch. Daniel Mantovani

Responsabile UTC

geom. Michele Rossi

Sindaco

dott. Franco Giacomo De Santi

Documento informatico firmato digitalmente ai sensi del D. Lgs 82/2005 e s.m.i. e norme collegate, il quale sostituisce il documento cartaceo e la firma autografata

GIUGNO 2021

studio m

STUDIO DI PROGETTAZIONE URBANA E PIANIFICAZIONE TERRITORIALE
SISTEMI INFORMATIVI TERRITORIALI E VALUTAZIONE AMBIENTALE
ARCHITETTO DANIEL MANTOVANI

Via Valpolicella 58, San Pietro In Cariano (VR) - tel. 0457702369 e-mail: d.mantovani@awn.it -
PEC: daniel.mantovani@archiworldpec.it
O.A.P.P.C. della Provincia di Verona n. 1456 C.F. MNT DNL 70S10 C207E, P.I. 0291 521 0 237

LEGENDA

ATO A1.2 Ambito naturalistico collinare e pedecollinare di interesse culturale Tenuta Musella

Zone Territoriali omogenee

Territorio agricolo ZTO E Ambito speciale Musella		art. 37
Zona F2 - Aree per l'istruzione		art. 30
Piano Urbanistico Attuativo		art. 30
Vincolo Paesaggistico DLgs n. 42/2004 art. 142 - Corsi acqua		art. 8
Vincolo di destinazione forestale LR n. 52/1978 art. 15 DLgs n. 42/2004 art. 142 - Zone boscate		art. 10
Idrografia / Fasce di tutela idraulica LR n. 11/2004 art. 41		art. 13

Aree a pericolosità idraulica o idrogeologica derivante dal P.A.I. art. 11

- P1 - Aree di pericolo moderato
- P2 - Aree di pericolo medio
- P3 - Aree di pericolo elevato
- P4 - Aree di pericolo molto elevato

Nuclei insediativi
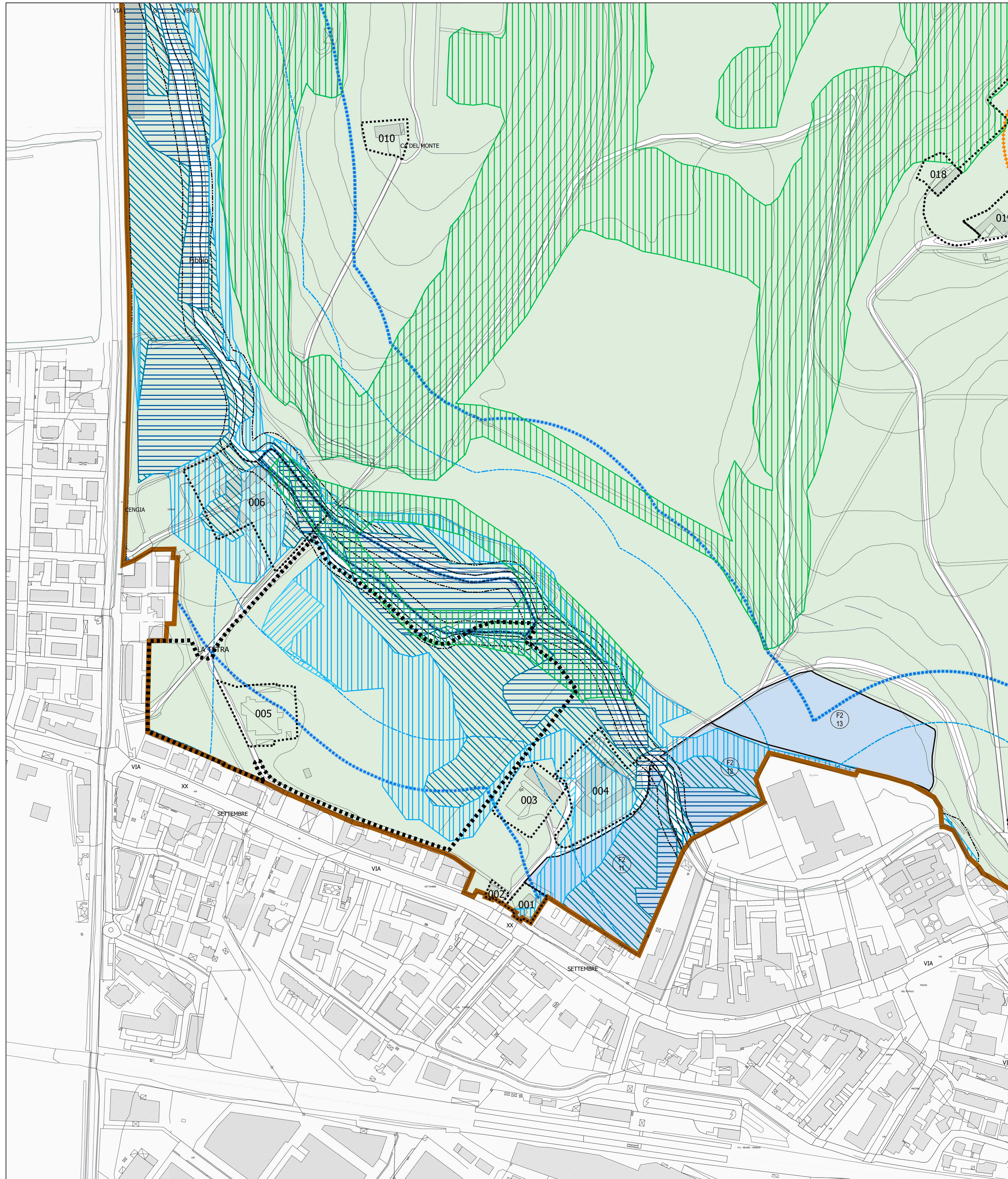
n — Area di pertinenza dei nuclei insediativi — art. 29