

S. MARTINO B.A. VR

Allegato alla delibera
del Consiglio Comunale
N° 72 del 21.09.95

ORIGINALE

TAV. N. 4

da n° 1 a n° 37

COMUNE DI S. MARTINO B. A.
(Provincia di VERONA)
12 LUG 1995
Protocollo N° 4089

COMUNE DI S. MARTINO B. A.
(Provincia di VERONA)
11 LUG 1995
PROTOCOLLO GENERALE
N° 12099



IL SINDACO
[Signature]
IL SEGRETARIO GENERALE

[Signature]

P. R. G.

[Signature]

[Signature]

[Signature]

[Signature]

variante al p.r.g. adottato con delibera dal consiglio comunale n°225 del 20-12-84 approvato con modifiche d'ufficio dalla giunta regionale veneta con delibera n°3132 del 24/5/1988 in attuazione della l.r. 24/85.

Studio Associato
MENDINI - AVESANI
Architettura & Urbanistica
Piazza Brà n. 12 - 37121 VERONA
Partita I.V.A.: 0218956 023 4

RILEVAMENTO BENI AMBIENTALI E ARCHITETTONICI

VEDI SCALA 1:5000

LOCALITA': LA FISIOLA (VILLA BISSOLI)

VINCOLI DI LEGGE:

L. 1089/39 C. ASSIM. L.R. 24/85 O. ASSIM.
 L. 1497/39 C. ASSIM. 431/85 O. ASSIM.

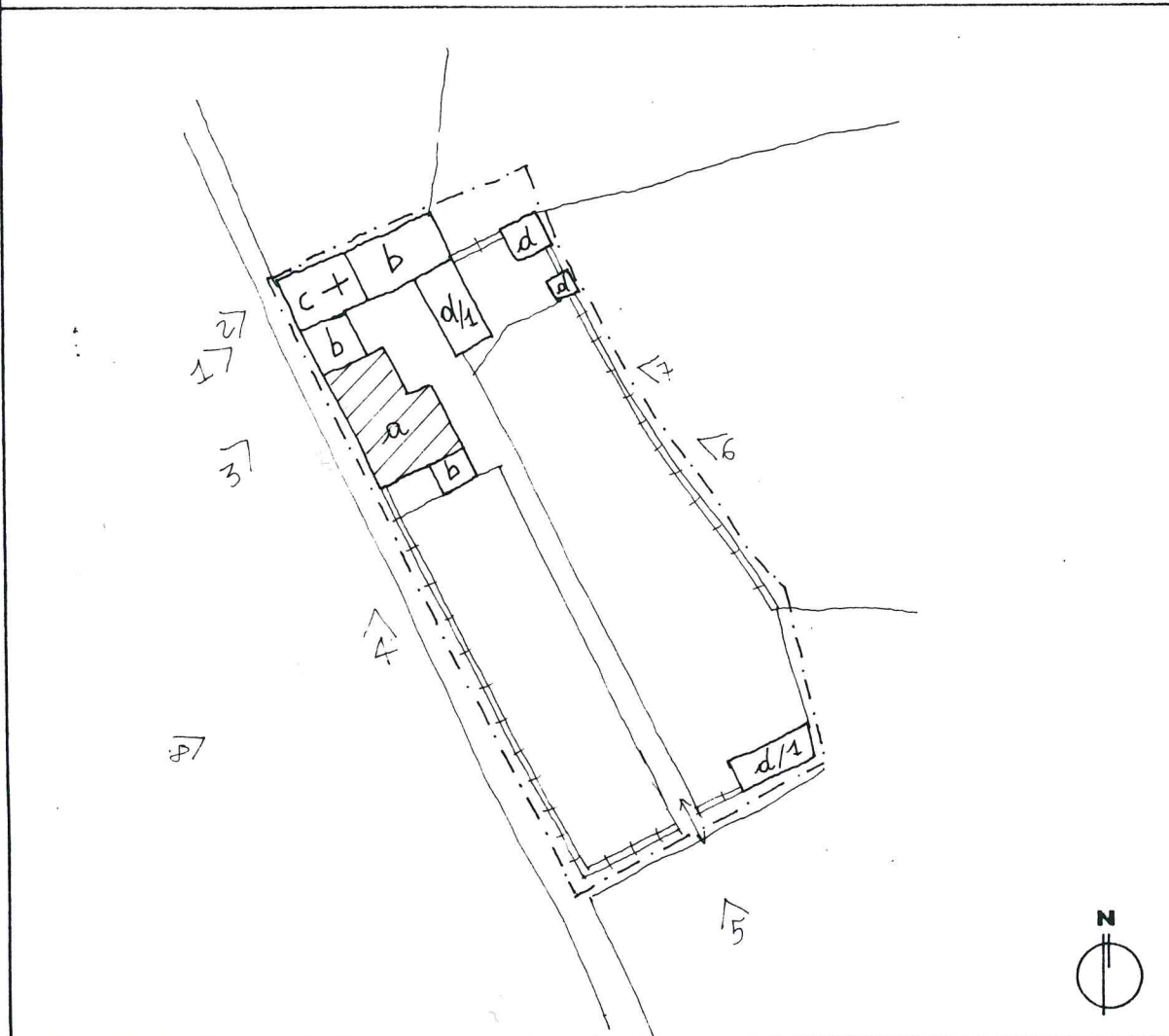

SIMBOLOGIA

	a	RESIDENZA PRINCIPALE	PROTEZIONE	3
	b	RESIDENZE SECONDARIE		3
	c	ORATORIO PRIVATO		1
	d-d/1	ANNESI RUSTICI		4
		MURO DI CINTA		1
		ENTRATA PRINCIPALE		1
			GRADO	

	VEDI SCALA 1:5000 AREA DI PERTINENZA		PROGETTAZIONE UNITARIA
	PUNTO DI RIPRESA FOTOGRAFICA		NON UTILIZZATO E/O NON PIU' FUNZIONALE ALLE ESIGENZE DEL FONDO AGRICOLO

PLANIMETRIA scala 1:1000



TIPOLOGIA

- ISOLATO
- IN CORTINA
- A CORTE
- A SCHIERA
- ALTRO (SPECIFICARE)

CONTESTO AMBIENTALE

- PARCO
- GIARDINO
- ORTO
- SCOPERTO A DESTINAZIONE AGRICOLA
- BROLO
- CENTRO STORICO
- NUCLEO RURALE
- ALTRO

EPOCA IMPIANTO ORIGINARIO

XVII-XVIII SECOLO

INTERVENTI SUCCESSIVI

RISTRUTTURAZIONE INIZI XX SECOLO
 EDIFICIO (R) AGGIUNTE RUSTICALI
 TRA IL 1950 E 1960

PARTICOLARE DI RILIEVO

- ARCHITETTONICO
- SCULTOREO
- PITTORICO

CARATTERISTICHE COSTRUTTIVE E MATERIALI:

MURATURE: PIETRA - MATTONI

SCALE: LEGNO - PIETRA

SOLAI: LEGNO - LATERIZIO

COPERTURE: COPPI

DESTINAZIONE D'USO PER I VARI PIANI

ORIGINARIA (a) ABITAZIONE PRINCIPALE
 (b) ABITAZIONI SECONDARIE
 (c) ORATORIO DEDICATO A S. TOSCANA
 (d) ANNESSI RUSTICI

ATTUALE COME L'ORIGINARIA

FUTURA COME L'ORIGINARIA

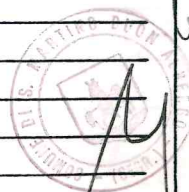

SCHEDA "B" N° 12

DESCRIZIONE: CORTE RURALE INIZIALMENTE COSTITUITA TRA IL XVII E XVIII SECOLO DI ABITAZIONI RURALI E RUSTICI DI DIVERSE PROPRIETA' TRA CUI GLI ORTI E LA FAMIGLIA MARIONI CHE POSSEDEVA TRA IL XVIII E XIX SECOLO L'ORATORIO DEDICATO A S. TOSCANIA DI CUI ORA RIMANGONO TRACCE DI AFFRESCHI NELLA LUNETTA AL DI SOPRA DELLE PORTE D'ENTRATA. LA CORTE FU RISTRUTTURATA AGLI INIZI DEL XX SECOLO DALLA FAMIGLIA BISSOLI CHE SISTEMA L'EDIFICIO PRINCIPALE (R) CON CARATTERI ECLETTICI: FINESTRATURE LIBERTY E MERLATURE DI CORONAMENTO CHE VANNO A SOVRAPPORSI ALLE STRUTTURE ORIGINARIE.

EVENTUALI DISGREGAZIONI DEL GRADO DI PROTEZIONE E/O NORME PARTICOLARI D' ATTUAZIONE

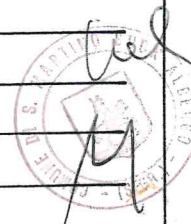

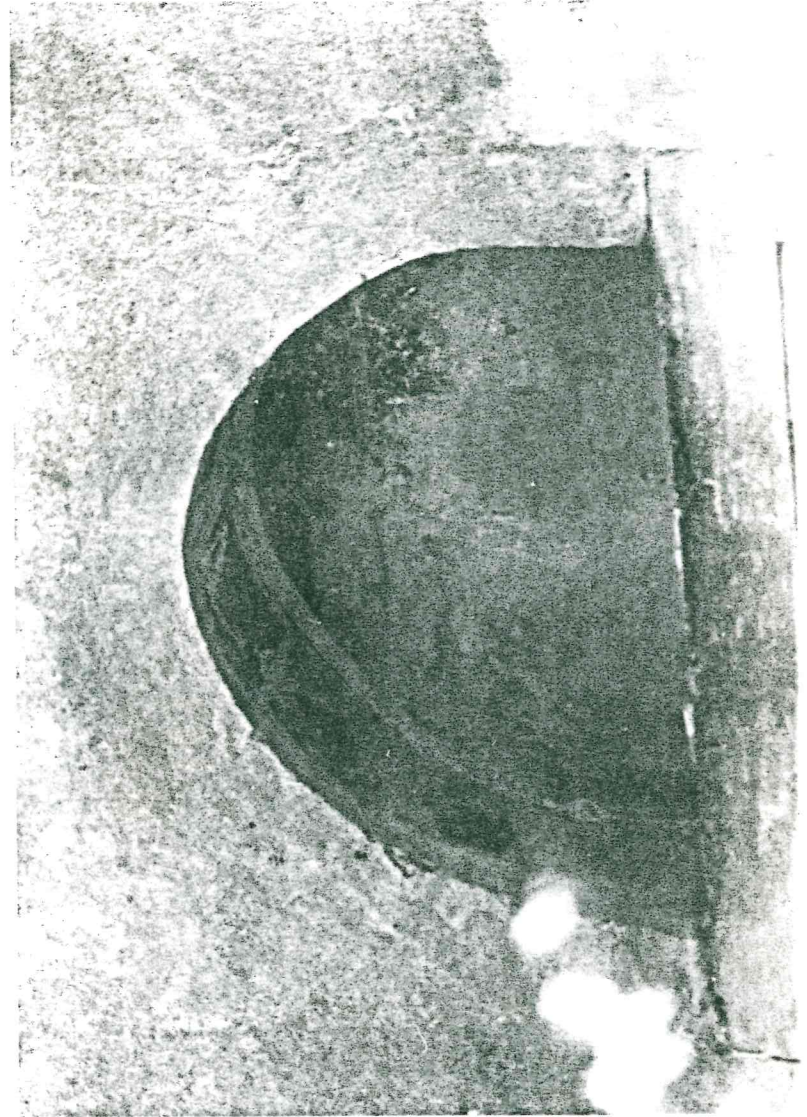

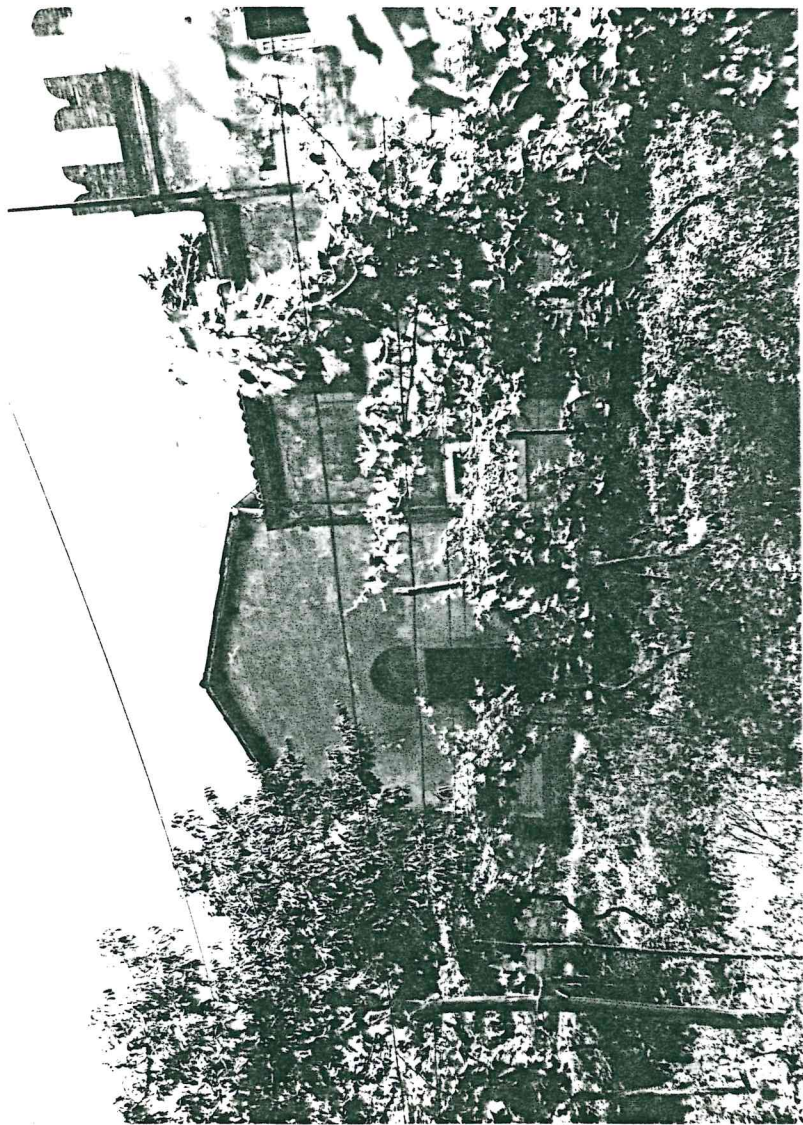

3

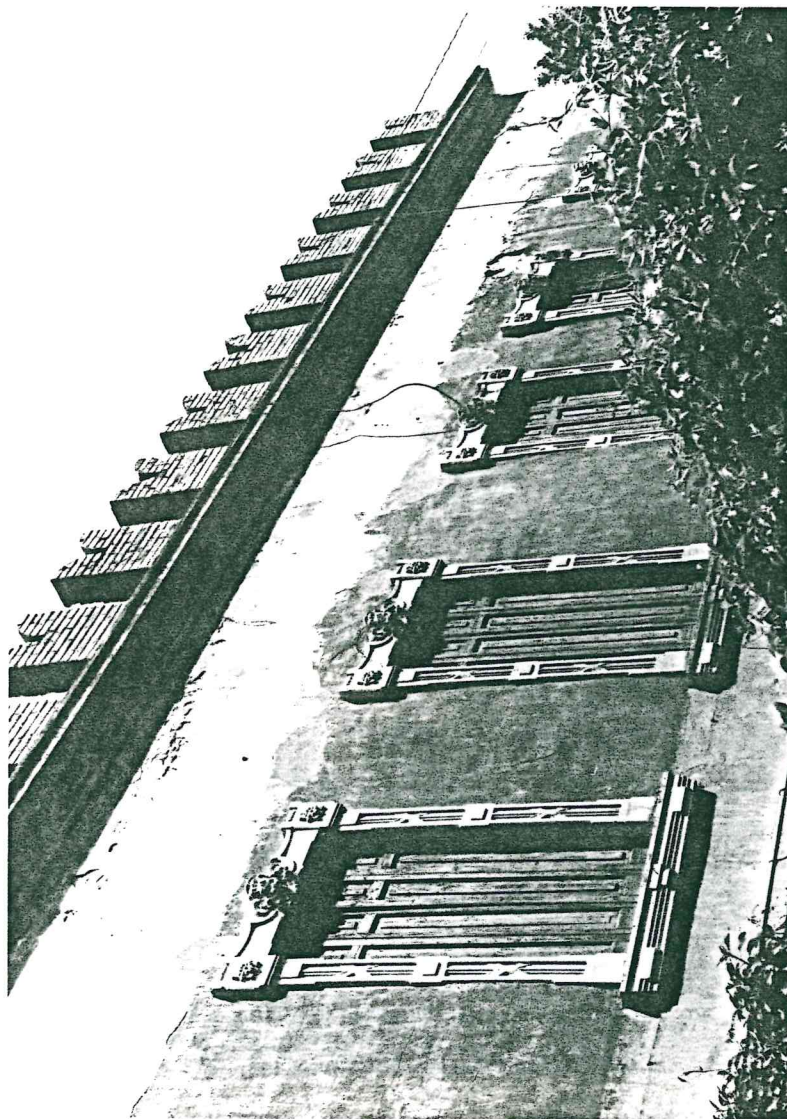

4



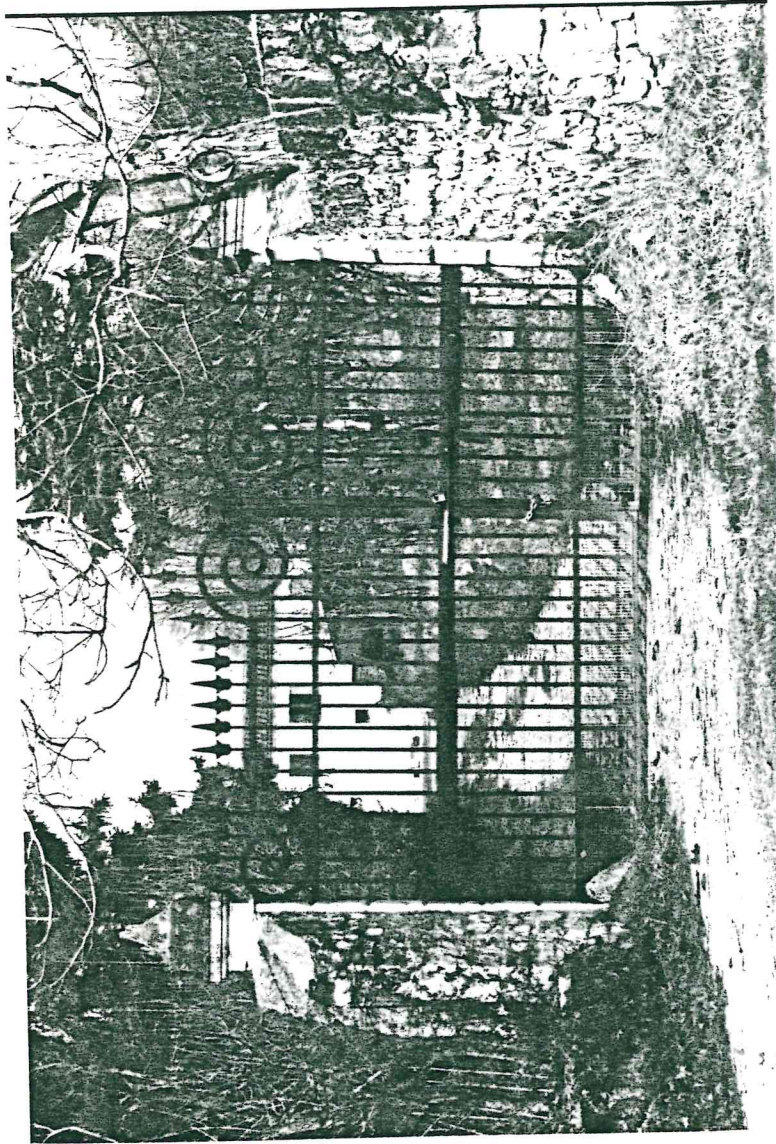

5

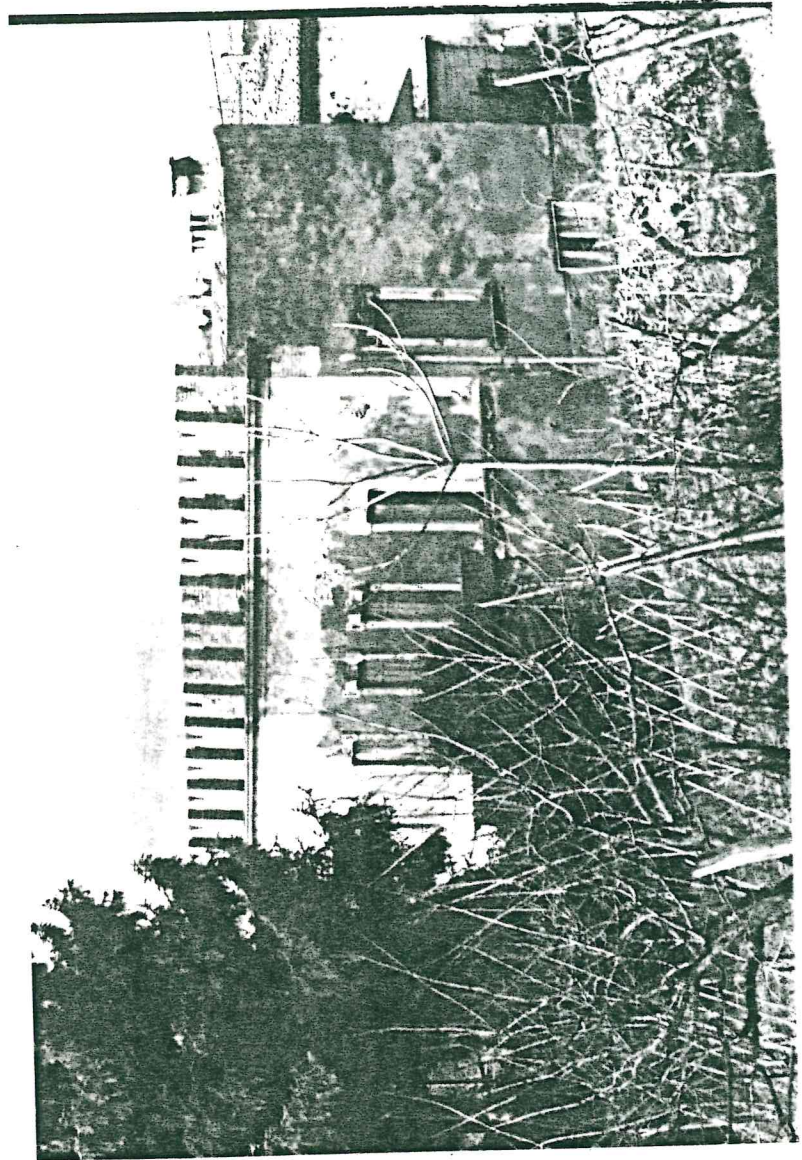

6

Comune di S. Martino B. A. I. R. I. (S. M. A. I. R. I.)
lul
M

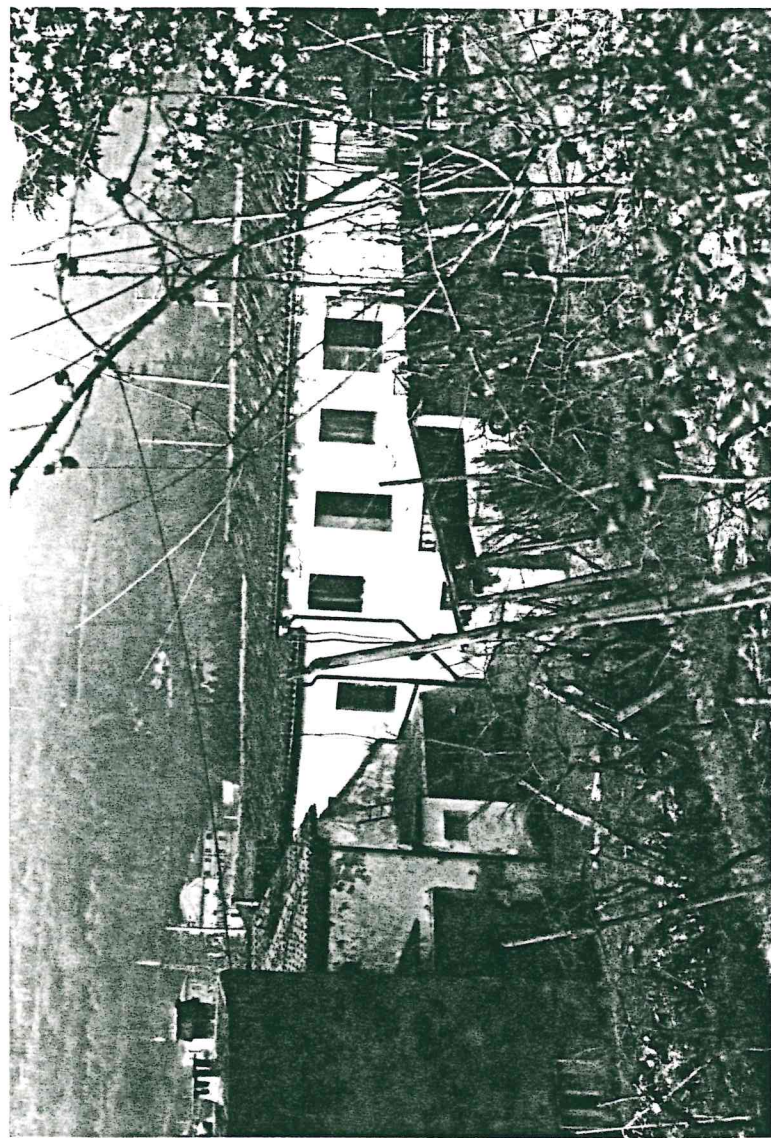

Stampa circolare con il numero 8 e una firma manoscritta.

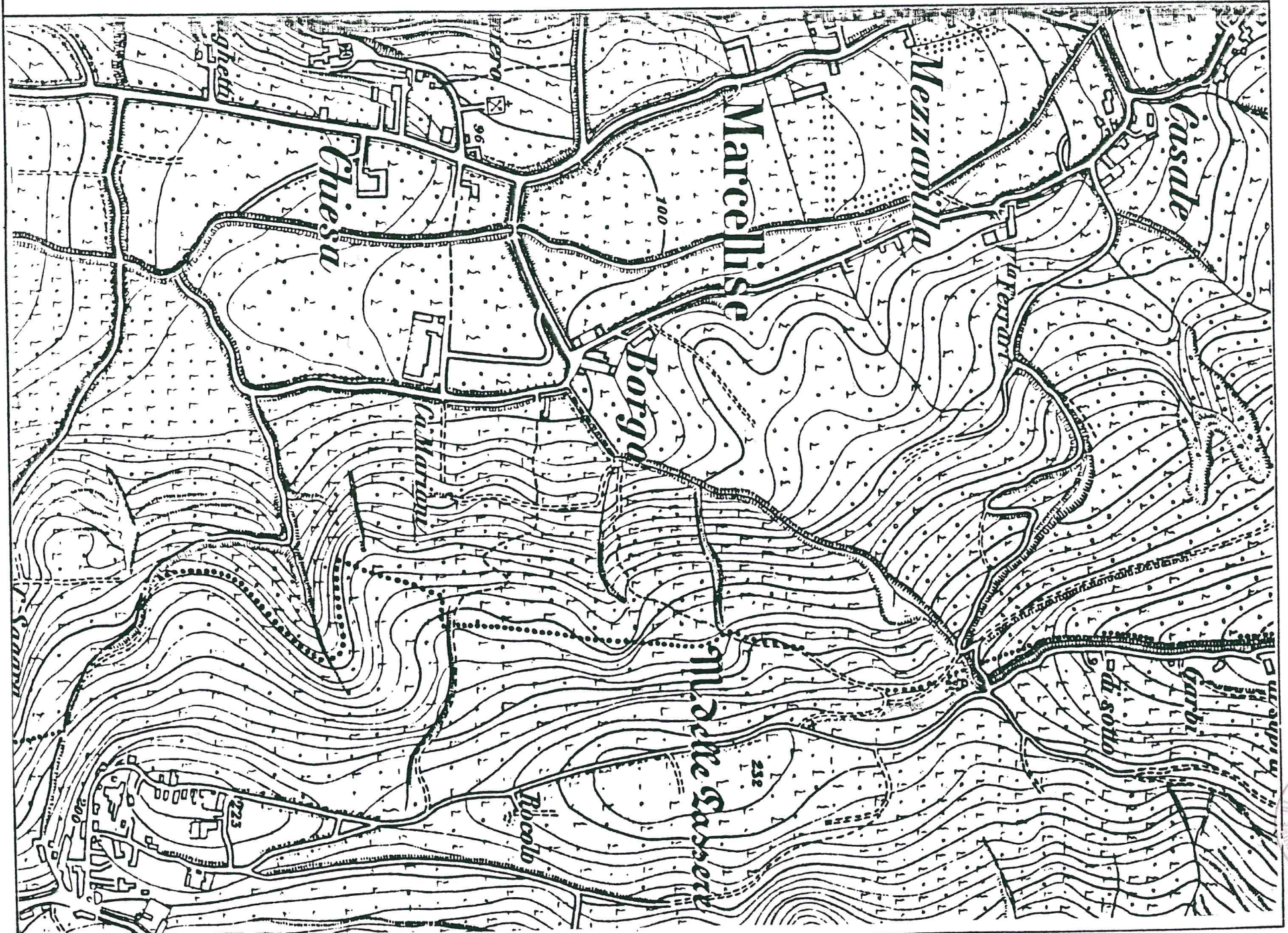

Handwritten signature and a circular stamp.

