

2

S. MARTINO B.A. VR

Allegato alla delibera
del Consiglio Comunale
N° 42 del 21.09.95

ORIGINALE

COMUNE DI S. MARTINO B.
(Provincia di VERONA)
11 LUG 1995
PROTOCOLLO GENERALE
N° 2289

TAV. N. 5

COMUNE DI S. MARTINO B. A.
(Provincia di VERONA)
12 LUG 1995
Protocollo N° 4058



IL SINDACO
Luigi Gajè
IL SEGRETARIO GENERALE

[Handwritten signature]

P. R. G.

[Handwritten signatures and notes]

variante al p.r.g. adottato con delibera dal consiglio comunale n°225 del 20-12-84 approvato con modifiche d'ufficio dalla giunta regionale veneta con delibera n°3132 del 24/5/1988 in attuazione della l.r. 24/85.

Studio Associato
MENDINI - AVESANI
Architettura & Urbanistica
Piazza Brà 102 37121 VERONA
Partita I.V.A.: 0218956 023 4

Comune di S. Martino B.A.

Provincia di Verona

SCHEDA "B" N°39

RILEVAMENTO BENI AMBIENTALI E ARCHITETTONICI

VEDI SCALA 1:5000

LOCALITA': S. ROCCO

VINCOLI DI LEGGE:

L. 1089/39 ASSIM. L.R. 24/85 ASSIM.
 L. 1497/39 0 431/85 0

SIMBOLOGIA

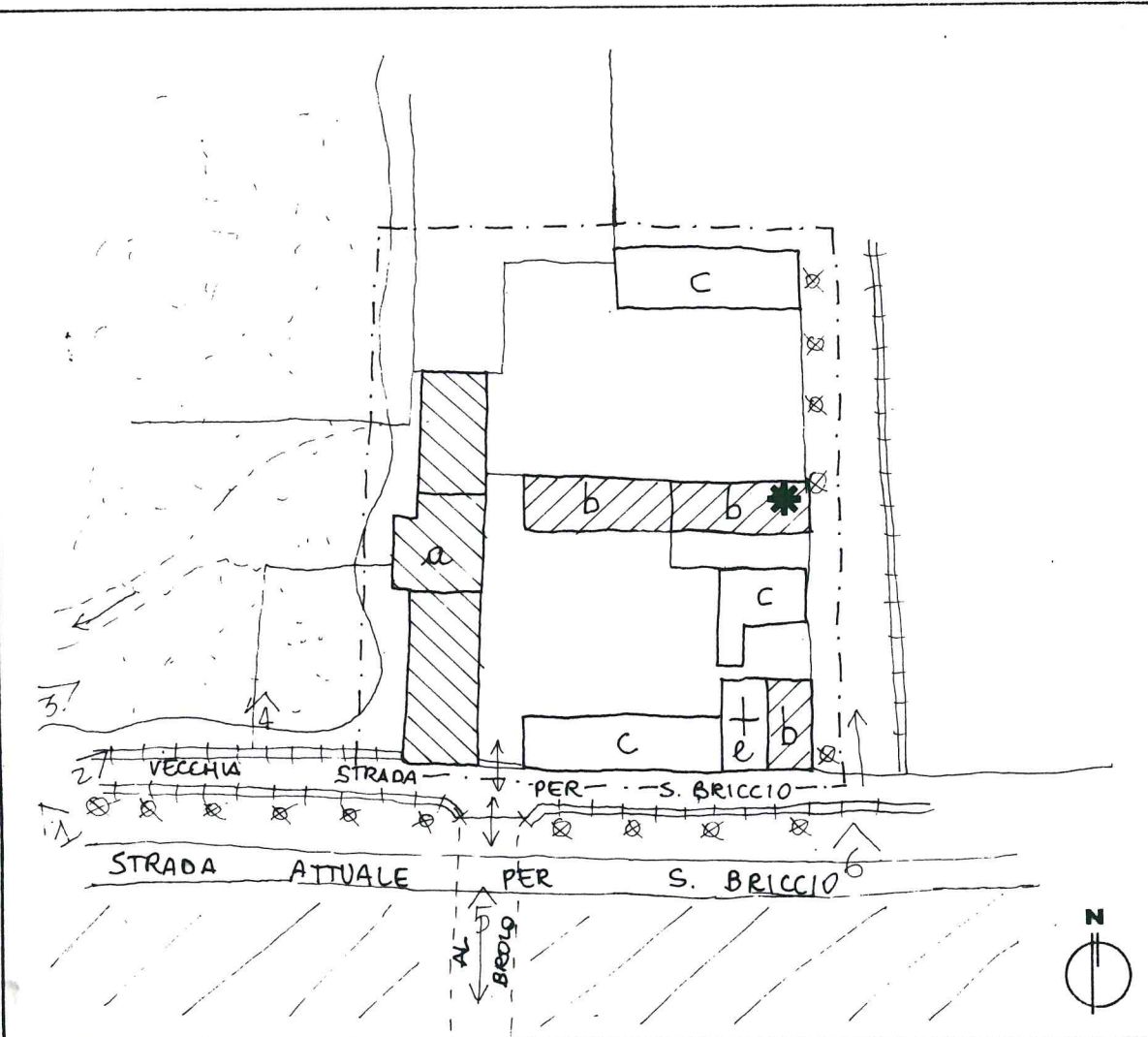

	a	VILLA	PROTEZIONE	1
	b	DIPENDENZE ABITATIVE DELLA VILLA		3
	c	RUSTICI		4
	e	ORATORIO S. ROCCO		1
	x	CIPRESSI		/
	+	MURO DI CINTA		1
	-	PARCO	/	
	*	ENTRATA CON PILASTRI AL BROLO	DI	1
	/	BROLO		/
			GRADO	

	VEDI SCALA 1:5000 AREA DI PERTINENZA		PROGETTAZIONE UNITARIA
	N° PUNTO DI RIPRESA FOTOGRAFICA		NON UTILIZZATO E/O NON PIU' FUNZIONALE ALLE ESIGENZE DEL FONDO AGRICOLO

PLANIMETRIA scala 1:1000

Stamp and signature area with a circular stamp and a handwritten signature.

TIPOLOGIA

- ISOLATO
- IN CORTINA
- A CORTE
- A SCHIERA
- ALTRO (SPECIFICARE)

VILLA CON ANNESSI

CONTESTO AMBIENTALE

- PARCO
- GIARDINO
- ORTO
- SCOPERTO A DESTINAZIONE AGRICOLA
- BROLO
- CENTRO STORICO
- NUCLEO RURALE
- ALTRO

EPOCA IMPIANTO ORIGINARIO

SECOLO XVIII

INTERVENTI SUCCESSIVI

RISTRUTTURAZIONE INIZI SEC. XIX

PARTICOLARE DI RILIEVO

ARCHITETTONICO

SCULTOREO

PITTORICO

CARATTERISTICHE COSTRUTTIVE E MATERIALI:

MURATURE: PIETRA-MATTONI

SCALE: PIETRA-LEGNO

SOLAI: LEGNO

COPERTURE: COPPI

DESTINAZIONE D'USO PER I VARI PIANI

ORIGINARIA (a) VILLA E RESIDENZA

(b) ANNESSI E RESIDENZA

(c) RUSTICI

(e) CHIESETTA

ATTUALE COME ORIGINARIA

FUTURA COME ORIGINARIA



SCHEDA "B" N°39

DESCRIZIONE: SI TROVA NELLA CONFLUENZA DELLA PROVINCIALE CHE DA S. MARTINO B.A. PORTA A MARCELLISE CON QUELLA CHE SALE AL COLLE DI S. BRICCIO. IL PALAZZO NON PRESENTA PREGI ARCHITETTONICI PARTICOLARI; L'ATTUALE ASPETTO GLI VENNE DATO ALL'INIZIO DELL'OTTOCENTO, MA LA SUA COSTRUZIONE È DI PROBABILE ORIGINE SETTECENTESCA. INTERESSANTE IL GIARDINO ALL'INGLESE, CON DIVERSE STATUE ALLEGORICHE E VIALI ALBERATI DI PLATANI E CIPRESSI. IL COMPLESSO È CONSERVATO IN UNO STATO BUONO.

EVENTUALI DISGREGAZIONI DEL GRADO DI PROTEZIONE E/O NORME PARTICOLARI D' ATTUAZIONE



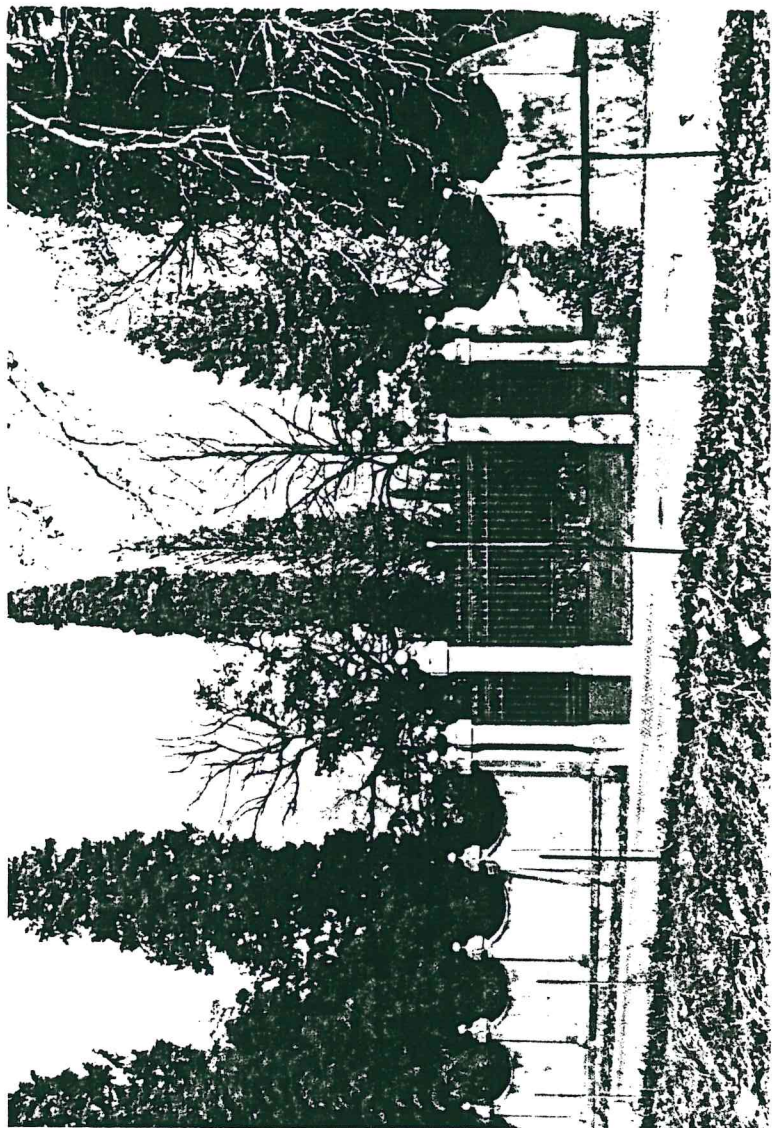

2
A
B
C
D
E
F
G
H
I
L
M
N
O
P
Q
R
S
T
U
V
W
X
Y
Z

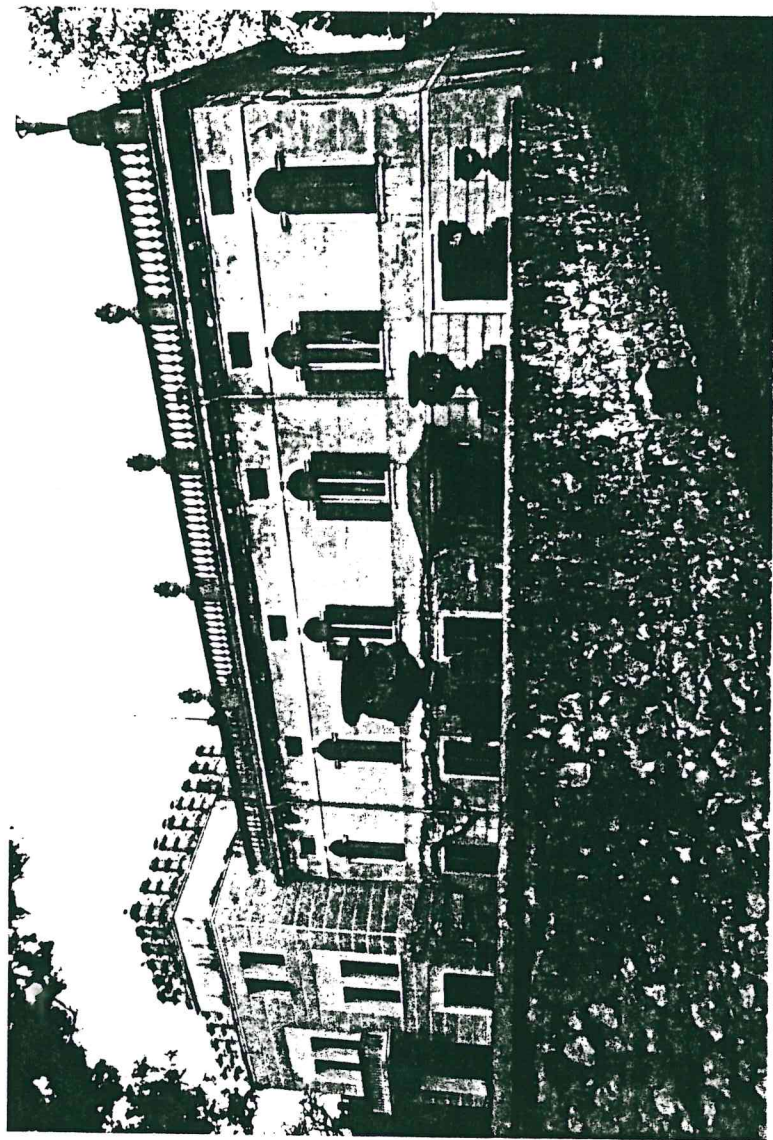

3

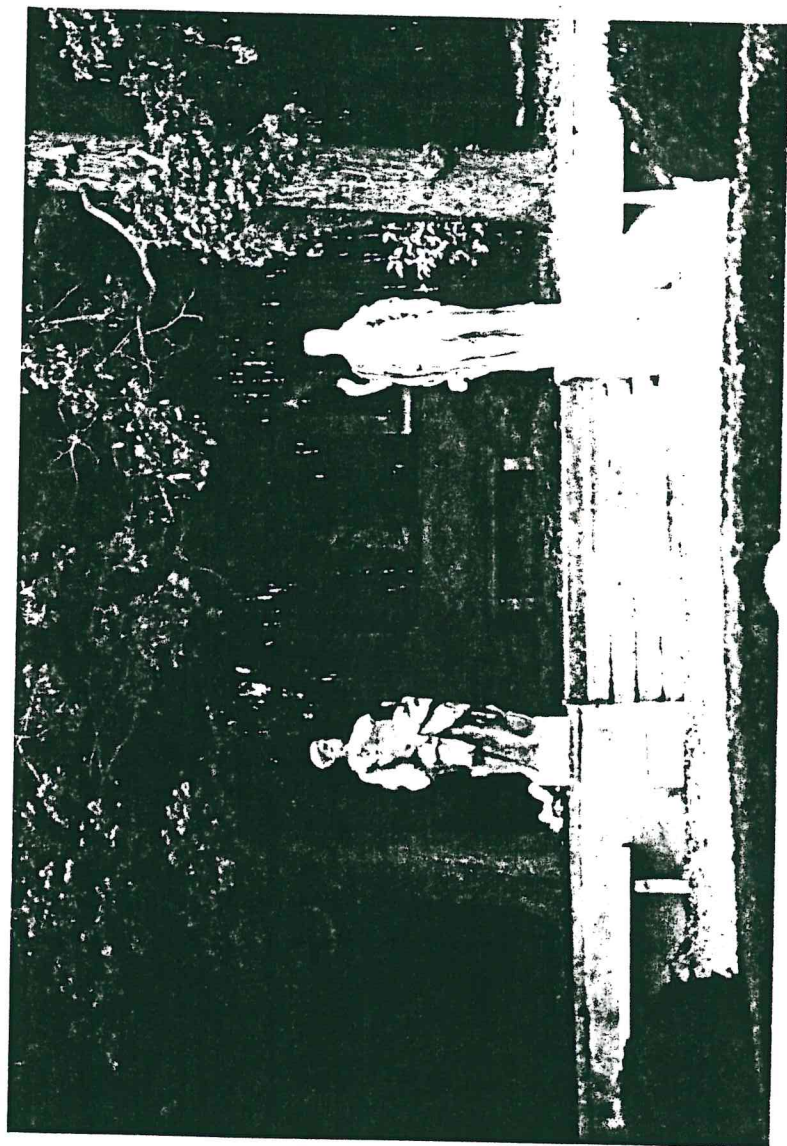

4



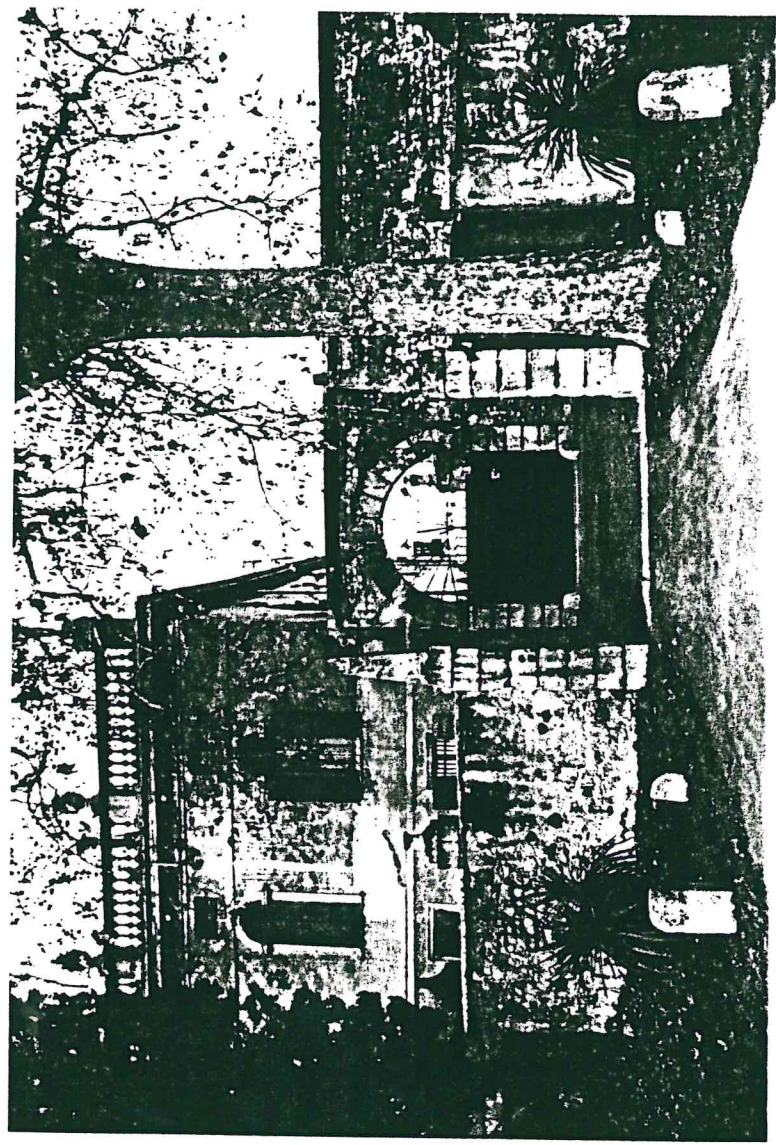

5

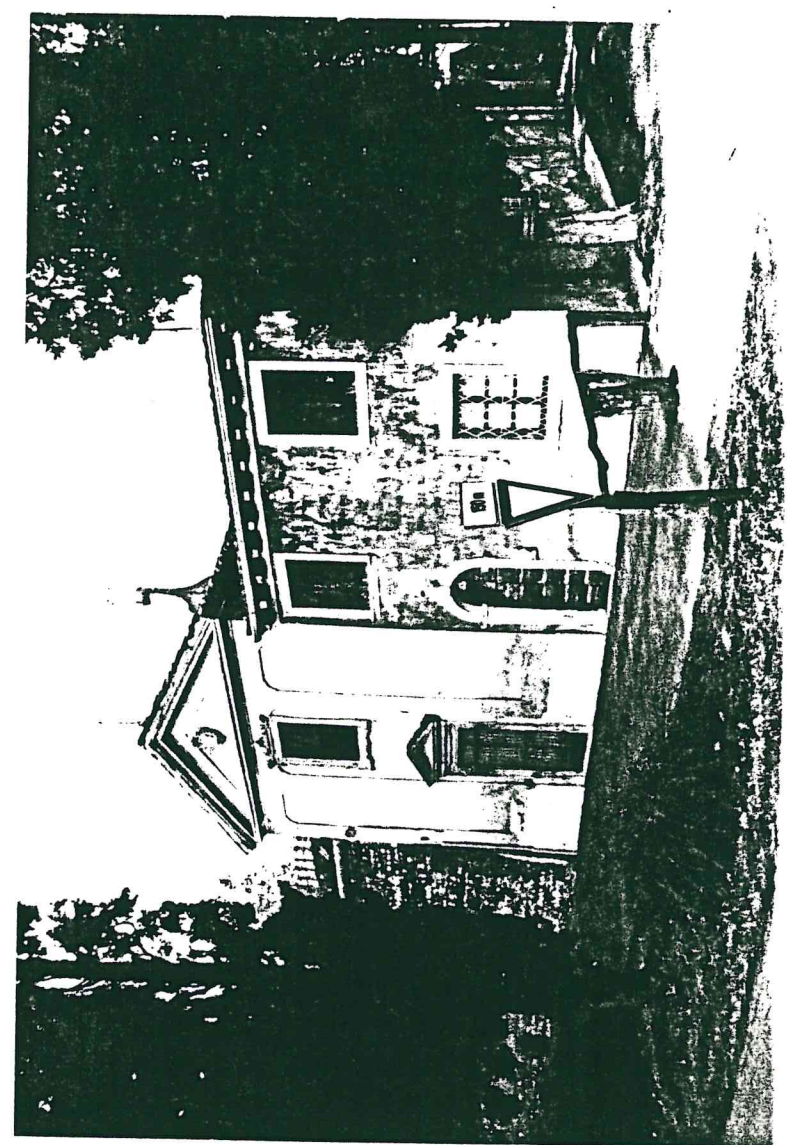

6

1957
COMITATO DI
PESCARA
14
1957

