

**S. MARTINO B.A. VR**

Allegato alla delibera  
del Consiglio Comunale  
N° 72 del 21.09.95

ORIGINALE

**TAV. N. 4**

da n° 1 a n° 37

COMUNE DI S. MARTINO B. A.  
(Provincia di VERONA)

12 LUG 1995

Protocollo N° 4089

COMUNE DI S. MARTINO B. A.  
(Provincia di VERONA)

11 LUG 1995

PROTOCOLLO GENERALE  
N° 12099



IL SINDACO  
*Luigi*  
IL SEGRETARIO GENERALE

*Spilauer*

**P. R. G.**

*D.*

*Lanciano*  
*Luigi*

*Luigi*  
*Luigi*

*Albini*

variante al p.r.g. adottato con delibera dal consiglio comunale n°225 del 20-12-84 approvato con modifiche d'ufficio dalla giunta regionale veneta con delibera n°3132 del 24/5/1988 in attuazione della l.r. 24/85.

Studio Associato  
MENDINI - AVESAN  
Architettura & Urbanistica  
Piazza Bria n. 12 - 37121 VERONA  
Rappita I.V.A.: 0218956 023 4

Comune di S. Martino B.A.

Provincia di Verona

SCHEDA "B" N° 10

RILEVAMENTO BENI AMBIENTALI E ARCHITETTONICI

VEDI SCALA 1:5000

LOCALITA': CASETTA FRACASSO (CORTE DEL DEMANIO)

VINCOLI DI LEGGE:

L. 1089/39  o ASSIM.  L.R. 24/85  o ASSIM.

L. 1497/39  o ASSIM.  431/85  o ASSIM.

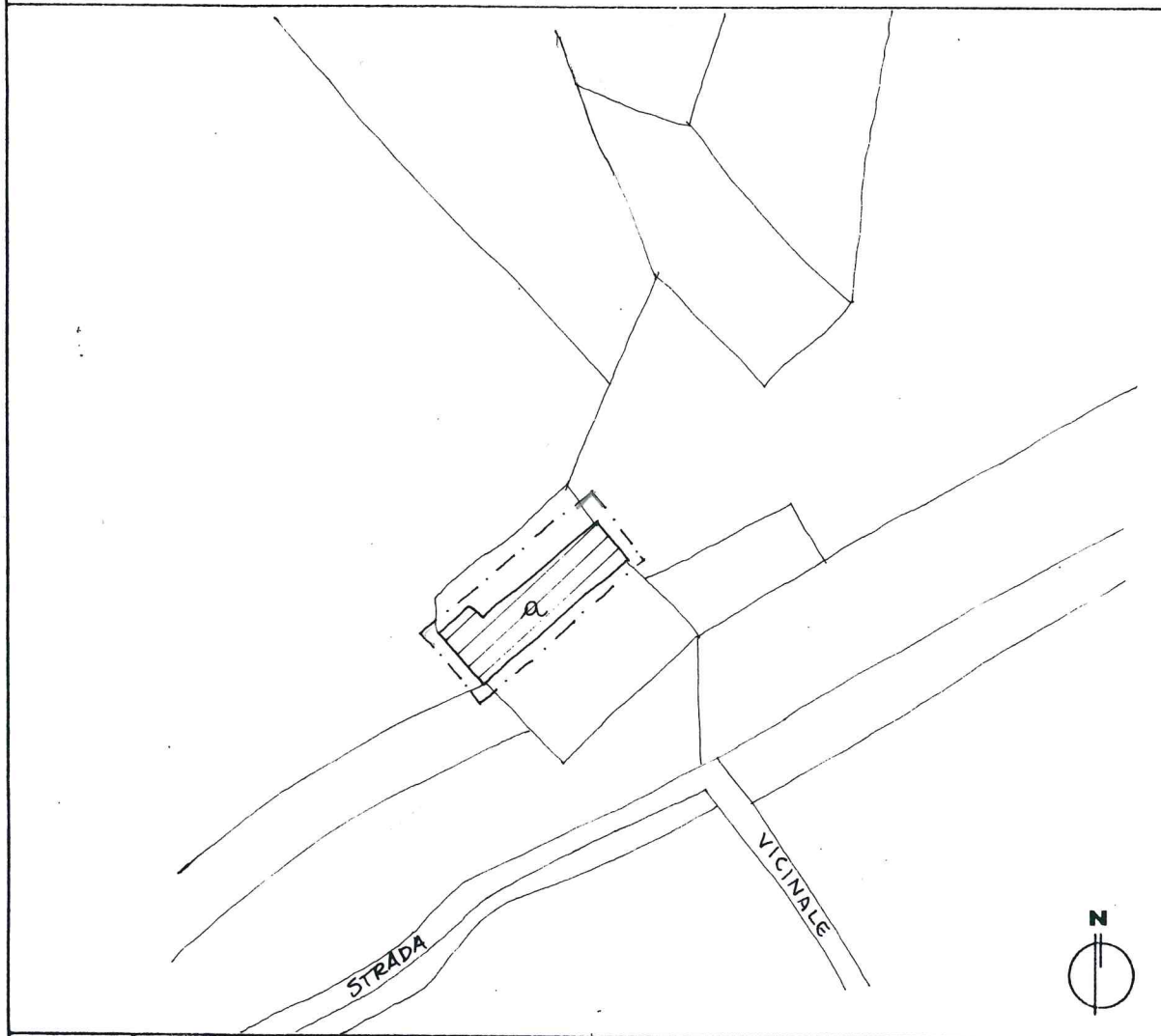

SIMBOLOGIA

a	RESIDENZA ANTICA	PROTEZIONE DI GRADO	4

—	VEDI SCALA 1:5000 AREA DI PERTINENZA	- - - -	PROGETTAZIONE UNITARIA
N° >	PUNTO DI RIPRESA FOTOGRAFICA	*	NON UTILIZZATO E/O NON PIU' FUNZIONALE ALLE ESIGENZE DEL FONDO AGRICOLO

PLANIMETRIA scala 1:1000

*ref*



**TIPOLOGIA**

- ISOLATO
- IN CORTINA
- A CORTE
- A SCHIERA
- ALTRO (SPECIFICARE)

**CONTESTO AMBIENTALE**

- PARCO
- GIARDINO
- ORTO
- SCOPERTO A DESTINAZIONE AGRICOLA
- BROLO
- CENTRO STORICO
- NUCLEO RURALE
- ALTRO

**EPOCA IMPIANTO ORIGINARIO**

SECOLO XVII

**INTERVENTI SUCCESSIVI**

RECENTE RISTRUTTURAZIONE

**PARTICOLARE DI RILIEVO**

- ARCHITETTONICO
- SCULTOREO
- PITTORICO

**CARATTERISTICHE COSTRUTTIVE E MATERIALI:**

MURATURE: \_\_\_\_\_  
 \_\_\_\_\_  
 \_\_\_\_\_  
 \_\_\_\_\_

SCALE: \_\_\_\_\_  
 \_\_\_\_\_  
 \_\_\_\_\_  
 \_\_\_\_\_

SOLAI: \_\_\_\_\_  
 \_\_\_\_\_  
 \_\_\_\_\_  
 \_\_\_\_\_

COPERTURE: \_\_\_\_\_  
 \_\_\_\_\_  
 \_\_\_\_\_  
 \_\_\_\_\_

**DESTINAZIONE D'USO PER I VARI PIANI**

ORIGINARIA (A) RESIDENZA  
 \_\_\_\_\_  
 \_\_\_\_\_  
 \_\_\_\_\_  
 \_\_\_\_\_  
 \_\_\_\_\_  
 \_\_\_\_\_  
 \_\_\_\_\_

ATTUALE COME ORIGINARIA  
 \_\_\_\_\_  
 \_\_\_\_\_  
 \_\_\_\_\_  
 \_\_\_\_\_  
 \_\_\_\_\_  
 \_\_\_\_\_  
 \_\_\_\_\_

FUTURA COME ORIGINARIA  
 \_\_\_\_\_  
 \_\_\_\_\_  
 \_\_\_\_\_  
 \_\_\_\_\_  
 \_\_\_\_\_  
 \_\_\_\_\_  
 \_\_\_\_\_

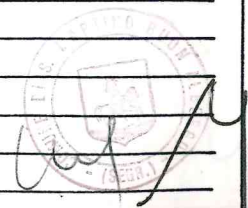

**SCHEDA "B" N° 10**

**DESCRIZIONE:** CASSETTA ISOLATA DI ANTICA ORIGINE APPARTENENTE ATTUALMENTE ALLA "TENUTA DEI ROVERI" - DI RECENTE E' STATA RISTRUTTURATA.

**EVENTUALI DISGREGAZIONI DEL GRADO DI PROTEZIONE E/O NORME PARTICOLARI D' ATTUAZIONE**



Handwritten signature and official stamp of the Municipality of Sesto San Giovanni.



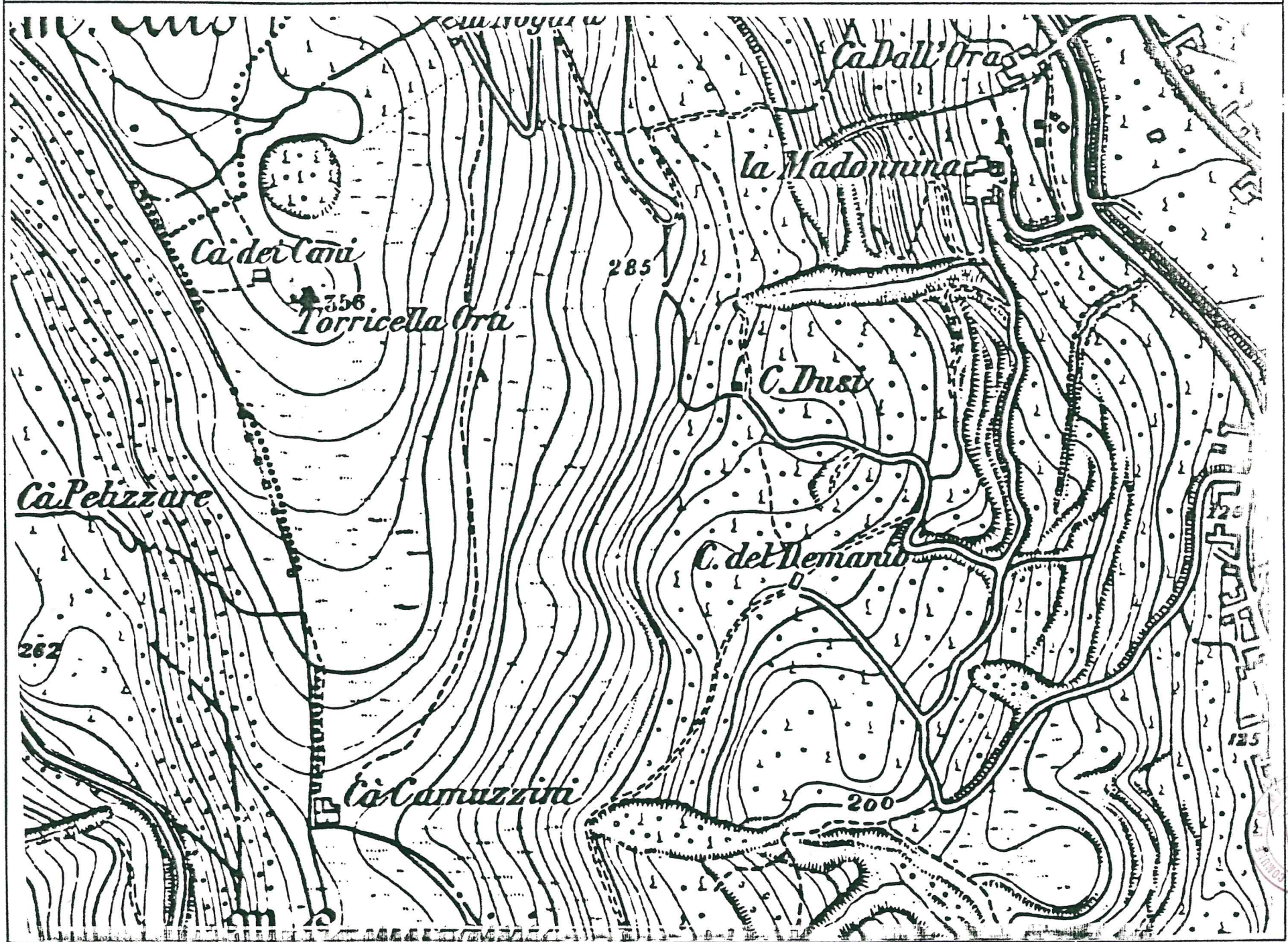

Handwritten signature and a circular stamp, likely an archival or library mark.



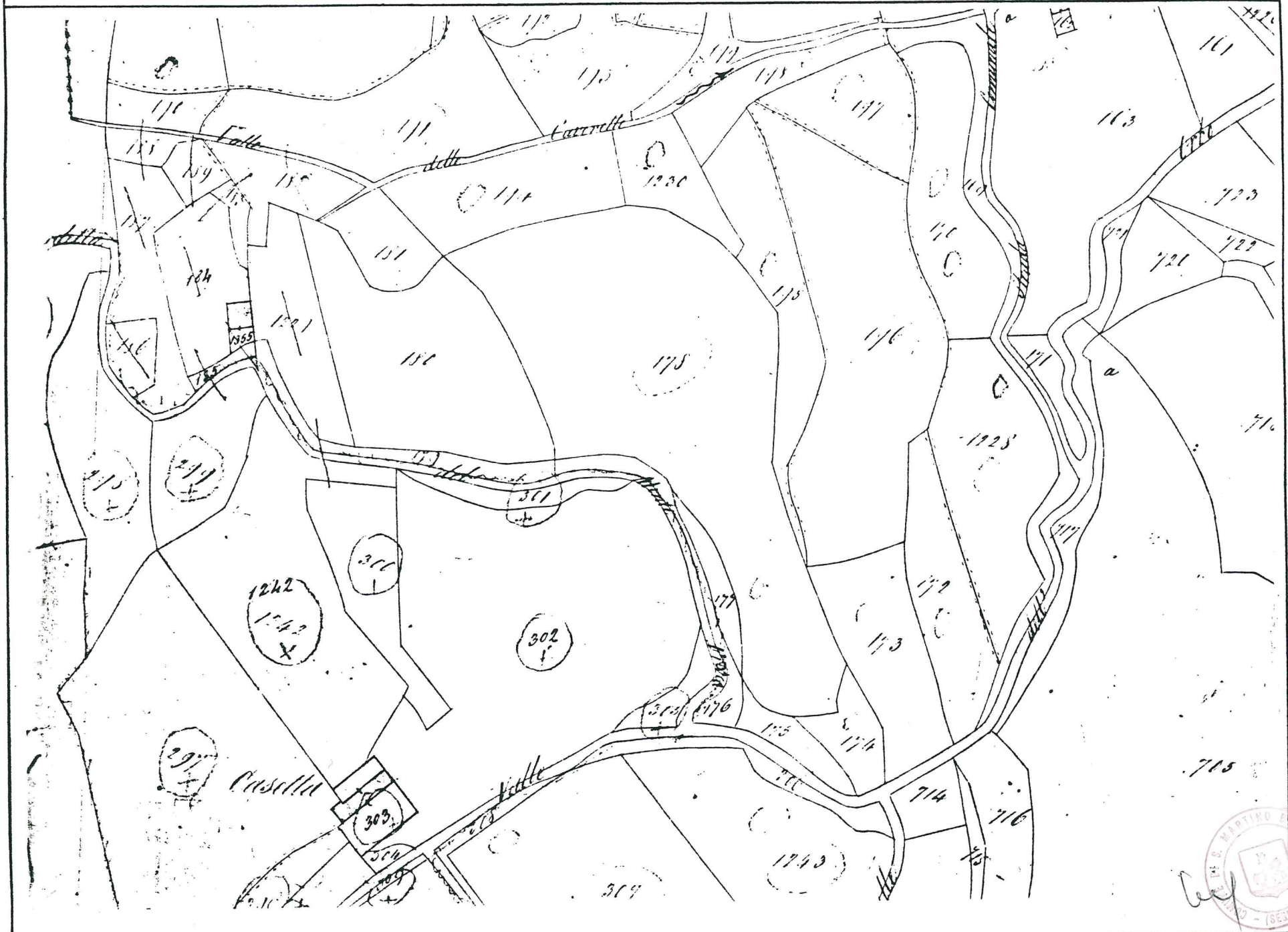

Stamp: **REG. S. MARTINO**  
Handwritten signature: *M*

