

2

S. MARTINO B.A. VR

Allegato alla delibera
del Consiglio Comunale
N° 72 del 21.09.95

ORIGINALE

COMUNE DI S. MARTINO B. A.
(Provincia di VERONA)
11 LUG 1995
PROTOCOLLO GENERAL
N° 2089

TAV. N. 5

COMUNE DI S. MARTINO B. A.
(Provincia di VERONA)
12 LUG 1995
Protocollo N° 4058



IL SINDACO

Luigi Gaije

IL SEGRETARIO GENERALE

[Signature]

P. R. G.

[Handwritten notes and signatures]

variante al p.r.g. adottato con delibera dal consiglio comunale n°225 del 20-12-84 approvato con modifiche d'ufficio dalla giunta regionale veneta con delibera n°3132 del 24/5/1988 in attuazione della l.r. 24/85.

Studio Associato
MENDINI - AVESAN
Architettura & Urbanistica
Piazza Brà 10 37121 VERONA
Partita I.V.A.: 0218956 023 4

Comune di S. Martino B.A.

Provincia di Verona

SCHEDA "B" N° 65

RILEVAMENTO BENI AMBIENTALI E ARCHITETTONICI

LOCALITA': BONETTONE

VEDI SCALA 1:5000

VINCOLI DI LEGGE:

L. 1089/39 L.R. 24/85
 L. 1497/39 431/85

SIMBOLOGIA

	ABITAZIONE	PROTEZIONE	4
b	STALLE FENILI		5
c	DEPOSITO AGRICOLO		5
	ABITAZIONE RECENTE		7
		DI	
		GRADO	

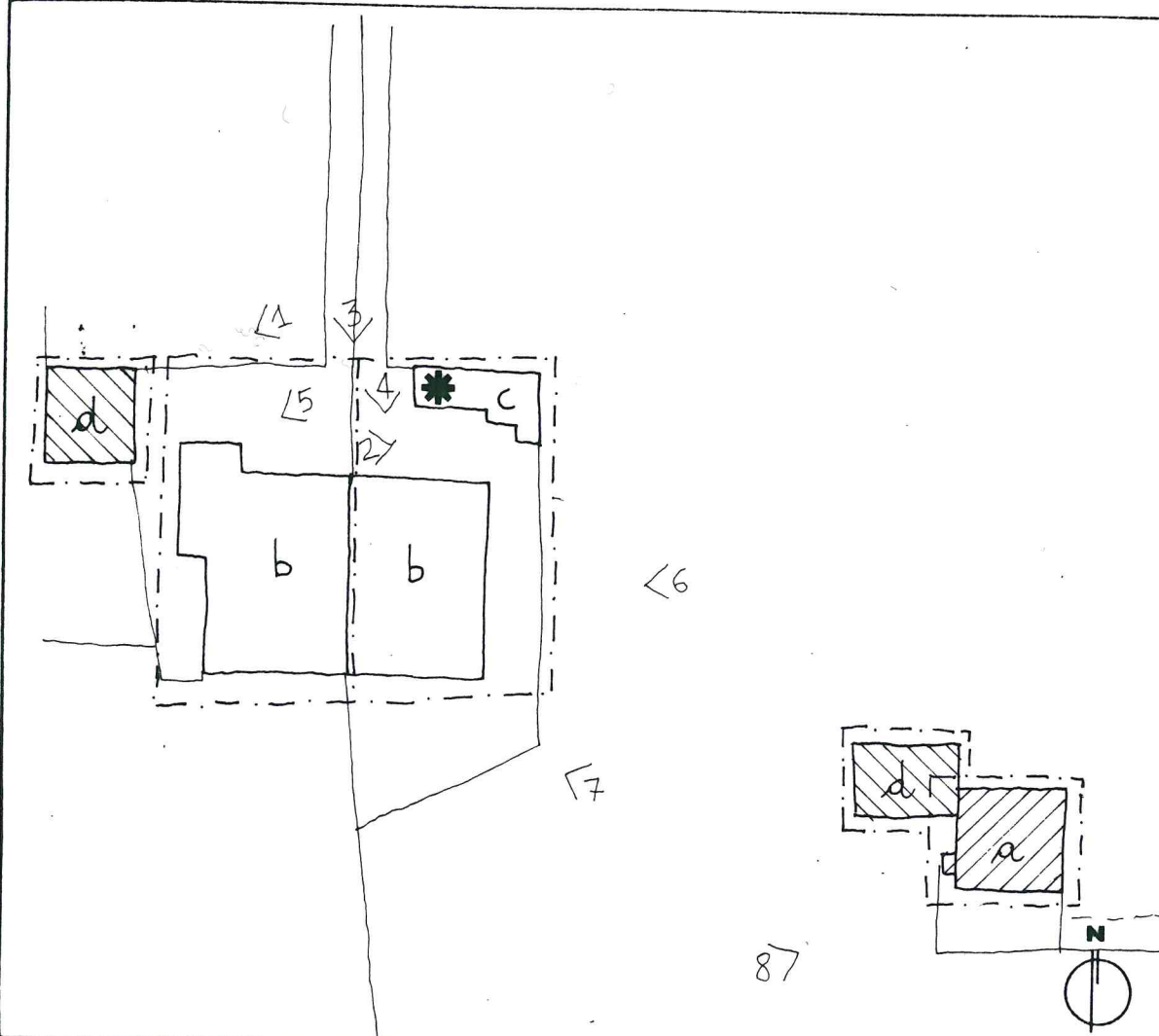

—	VEDI SCALA 1:5000 AREA DI PERTINENZA	—	PROGETTAZIONE UNITARIA
N° >	PUNTO DI RIPRESA FOTOGRAFICA	*	NON UTILIZZATO E/O NON PIU FUNZIONALE ALLE EBIGENZE DEL FONDO AGRICOLO
PLANIMETRIA scala 1:1000			

Handwritten signature and official stamp.

TIPOLOGIA

- ISOLATO
- IN CORTINA
- A CORTE
- A SCHIERA
- ALTRO (SPECIFICARE)

CONTESTO AMBIENTALE

- PARCO
- GIARDINO
- ORTO
- SCOPERTO A DESTINAZIONE AGRICOLA
- BROLO
- CENTRO STORICO
- NUCLEO RURALE
- ALTRO

EPOCA IMPIANTO ORIGINARIO

SECOLO XVI

INTERVENTI SUCCESSIVI

RECENTI ABITATIVI E RUSTICALI

PARTICOLARE DI RILIEVO

- ARCHITETTONICO
- SCULTOREO
- PITTORICO

CARATTERISTICHE COSTRUTTIVE E MATERIALI:

MURATURE: PIETRA

SCALE: PIETRA-LEGNO

SOLAI: LEGNO

COPERTURE: COPPI

DESTINAZIONE D'USO PER I VARI PIANI

ORIGINARIA (a) ABITAZIONE

(b) STALLE

(c) DEPOSITO

(d) ABITAZIONE

ATTUALE (a)(d) ABITAZIONI

(b) STALLA PER ALLEVAMENTO

(c) ANNESSI

FUTURA COME ORIGINARIA PER

TUTTI I CORPI DI FABBRICA

E IN ALTERNATIVA

*** DESTINAZIONE COMPATIBILE
AD ECCEZIONE DELLA
RESIDENZA.**

SCHEDA "B" N°65

DESCRIZIONE: CORTE RURALE DI ANTICA ORIGINE POSTA A NORD DELLE BONETTE CARATTERIZZATA DA UNA COSTRUZIONE CENTRALE SQUADRATA E DIVERSE STRUTTURE EDILIZIE ATTORNO. NONOSTANTE LA PRESENZA DELLE CASE LA STRUTTURA ARCHITETTONICA SI MANTIENE CON CARATTERISTICHE RURALI LE RESIDENZE (01) SONO DI RECENTE COSTRUZIONE TRA IL 1962 E IL 1971. DIVERSI ANNESSI SONO STATI COSTRUITI DI RECENTE.

EVENTUALI DISGREGAZIONI DEL GRADO DI PROTEZIONE E/O NORME PARTICOLARI D' ATTUAZIONE



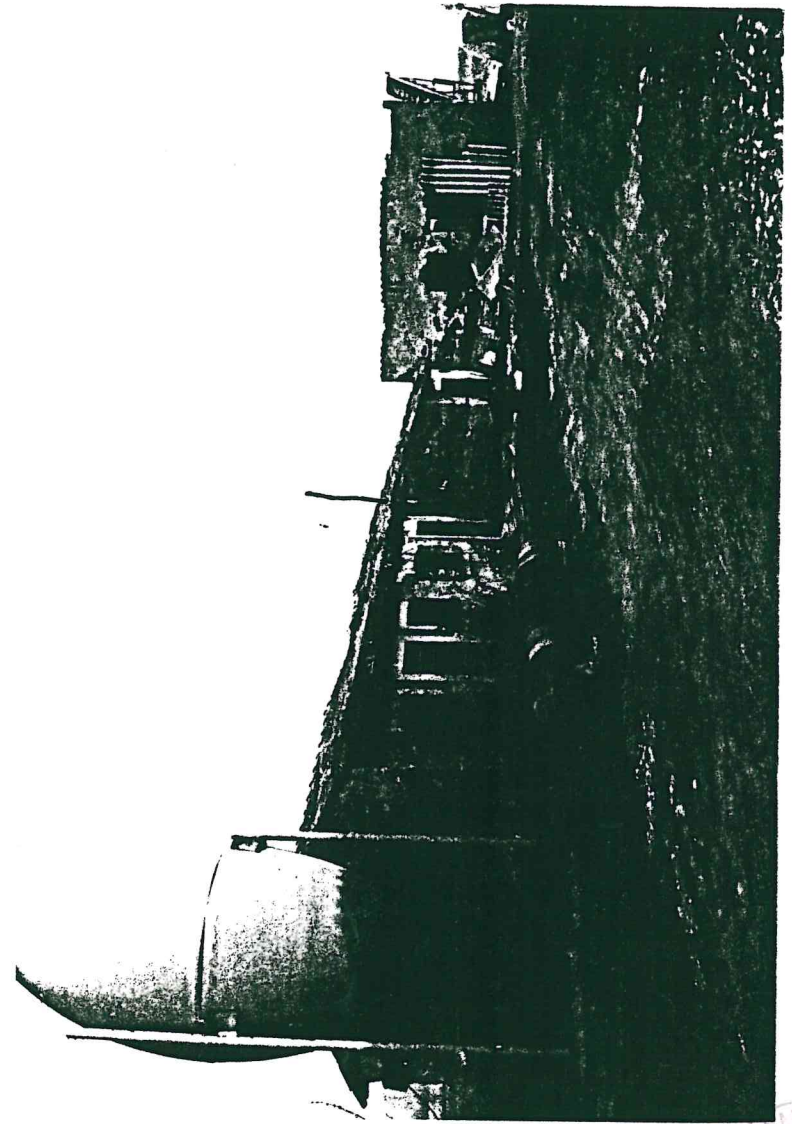

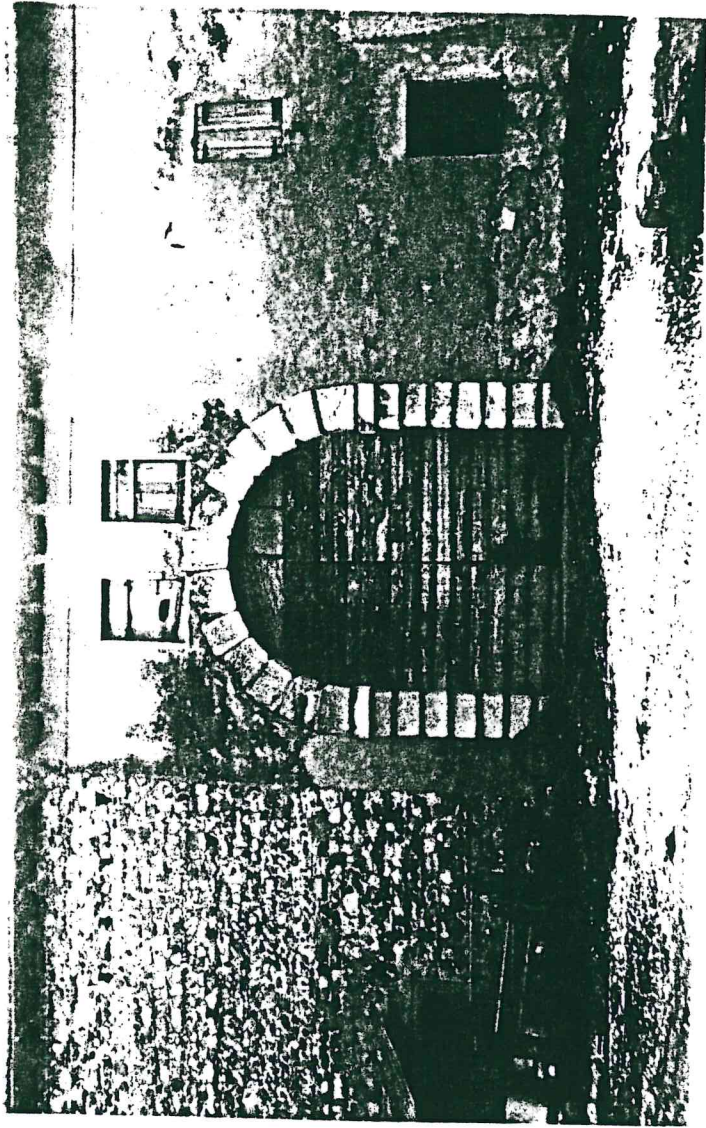

3

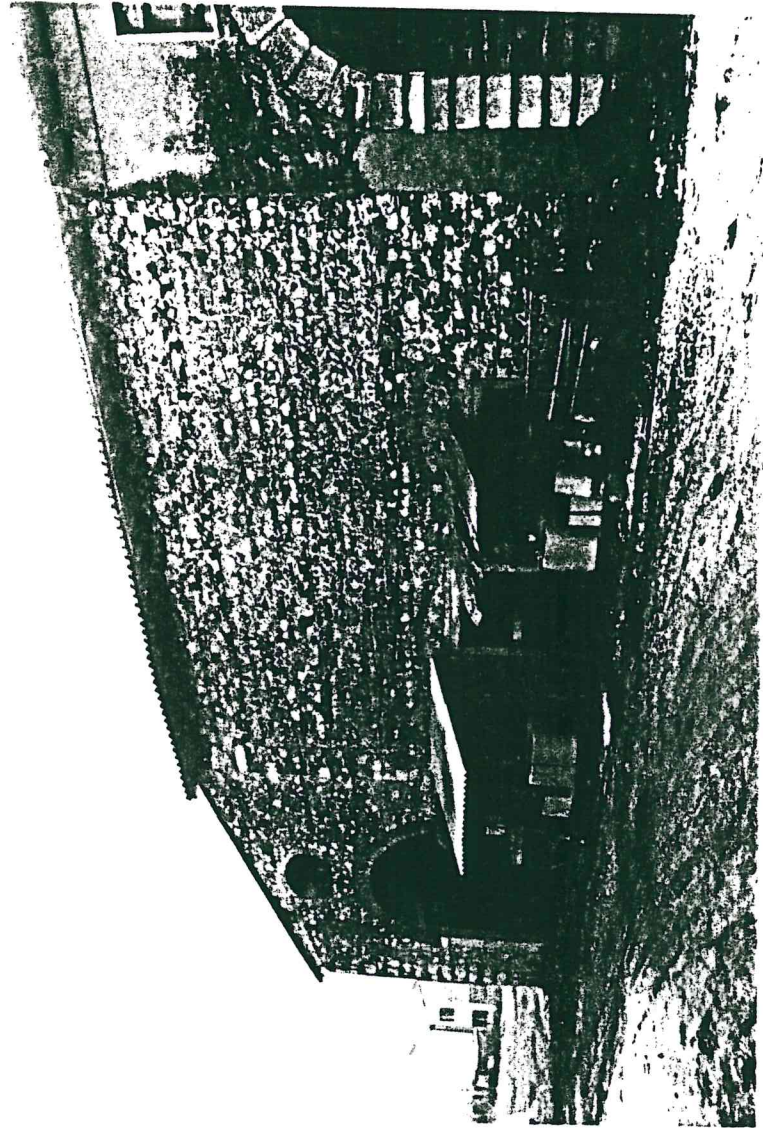

4

Stampa: COMUNE DI ...
SEGR. N. ...
Cal
M

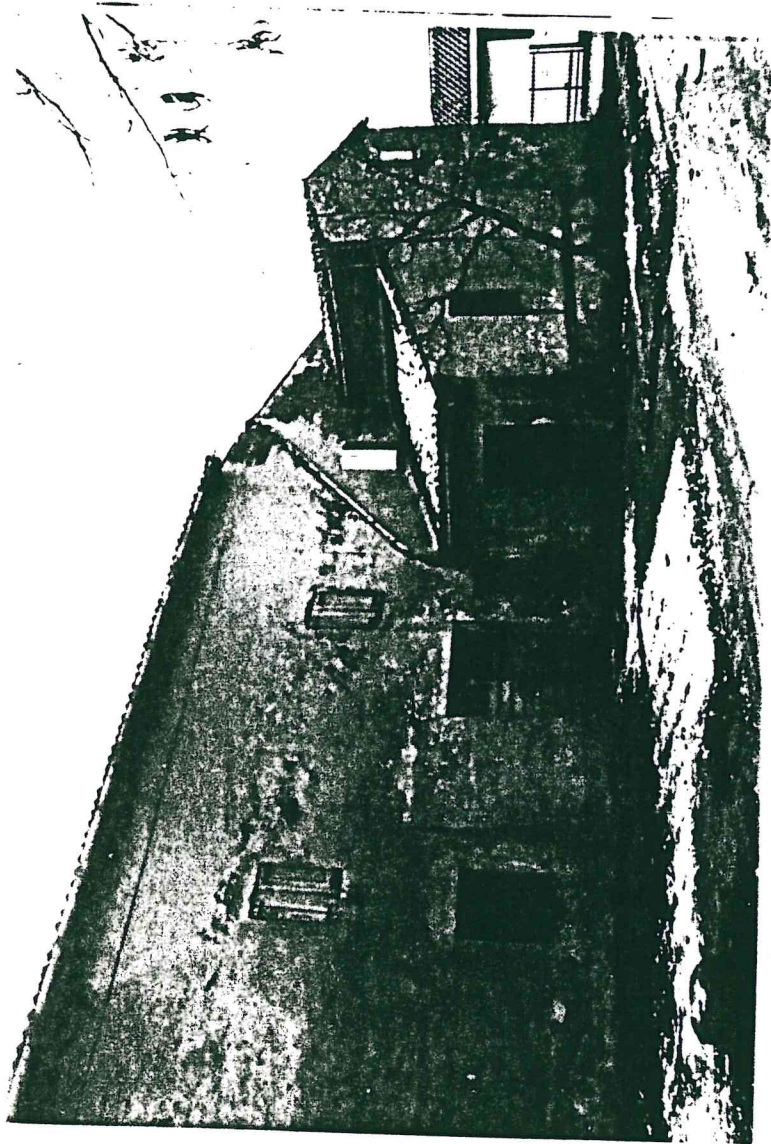

5

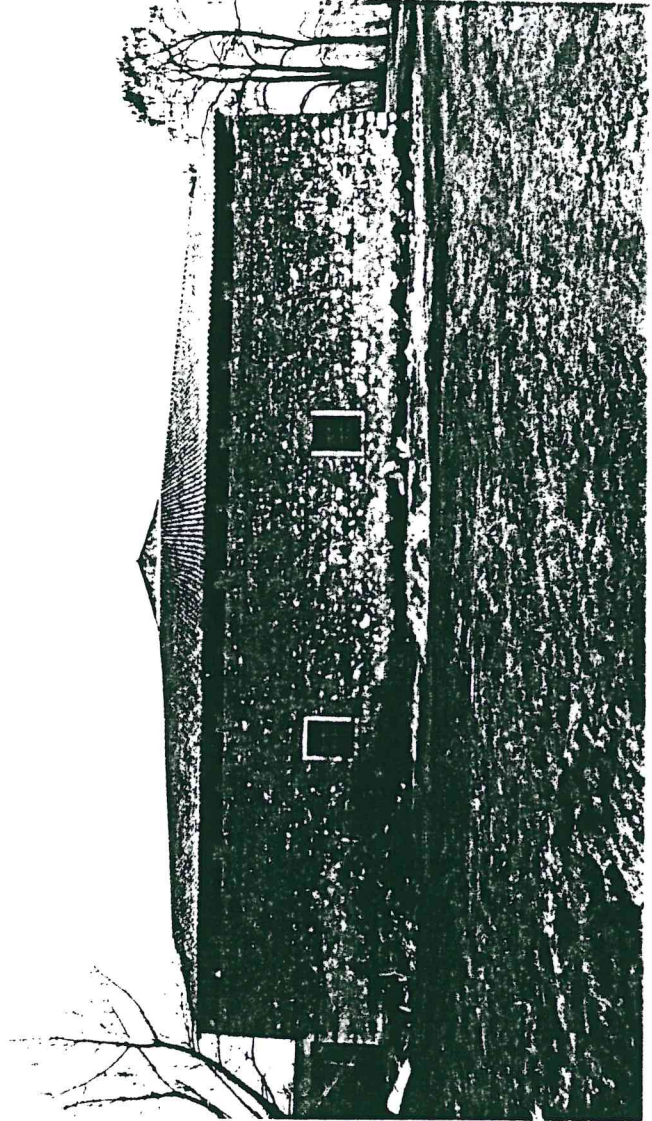

6

Aut
M

A circular stamp from the University of Turin, Faculty of Architecture. The text around the perimeter includes "UNIVERSITA' DI TORINO" and "FACOLTA' DI ARCHITETTURA". A large, stylized signature is written over the stamp.

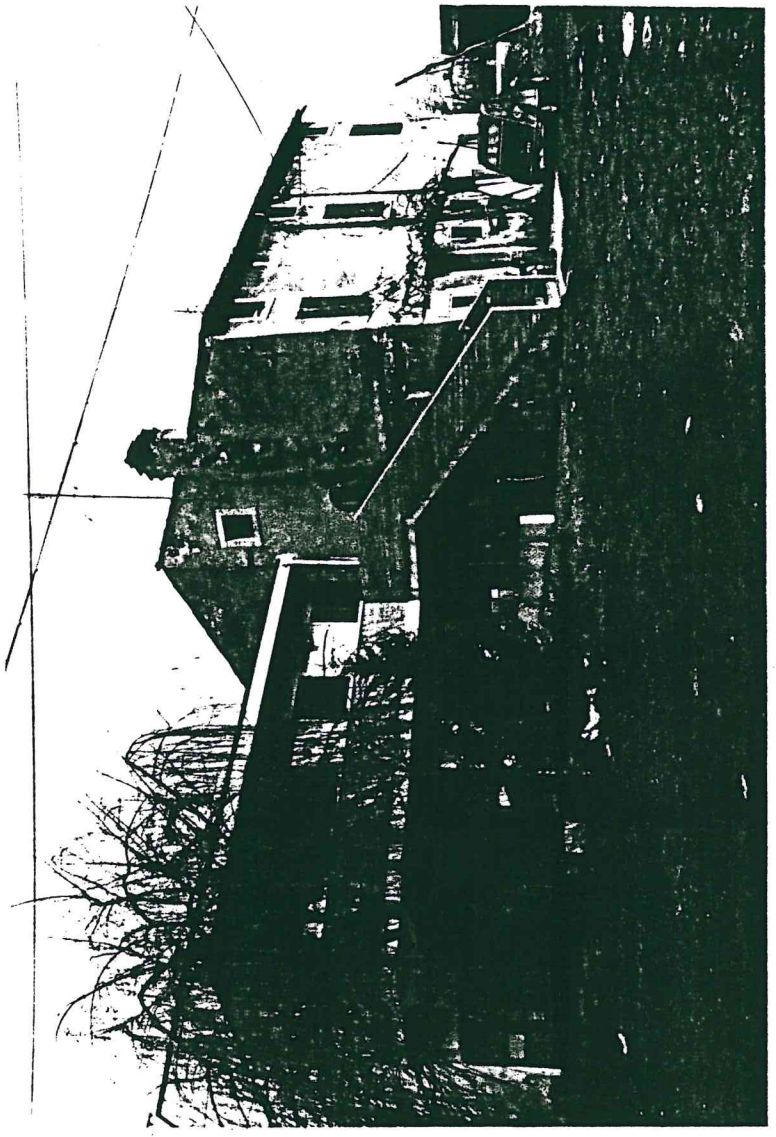
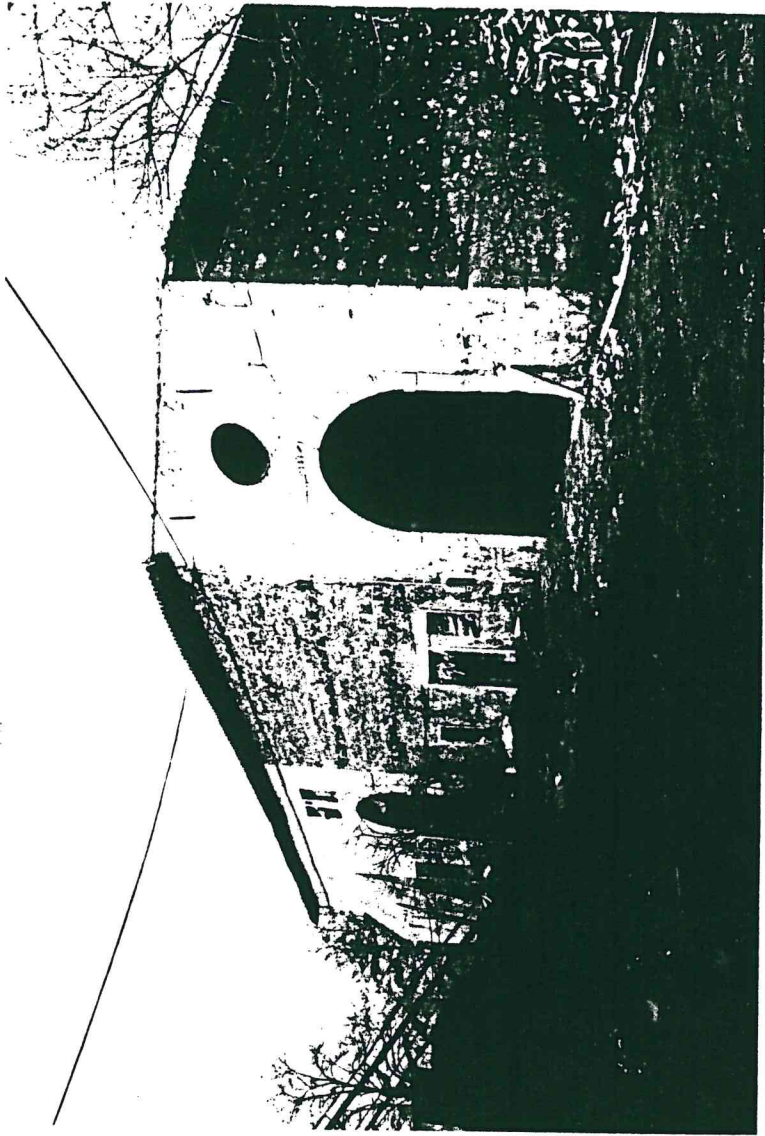

Lecl
CANTIERO DI S. GIULIO
1898
4

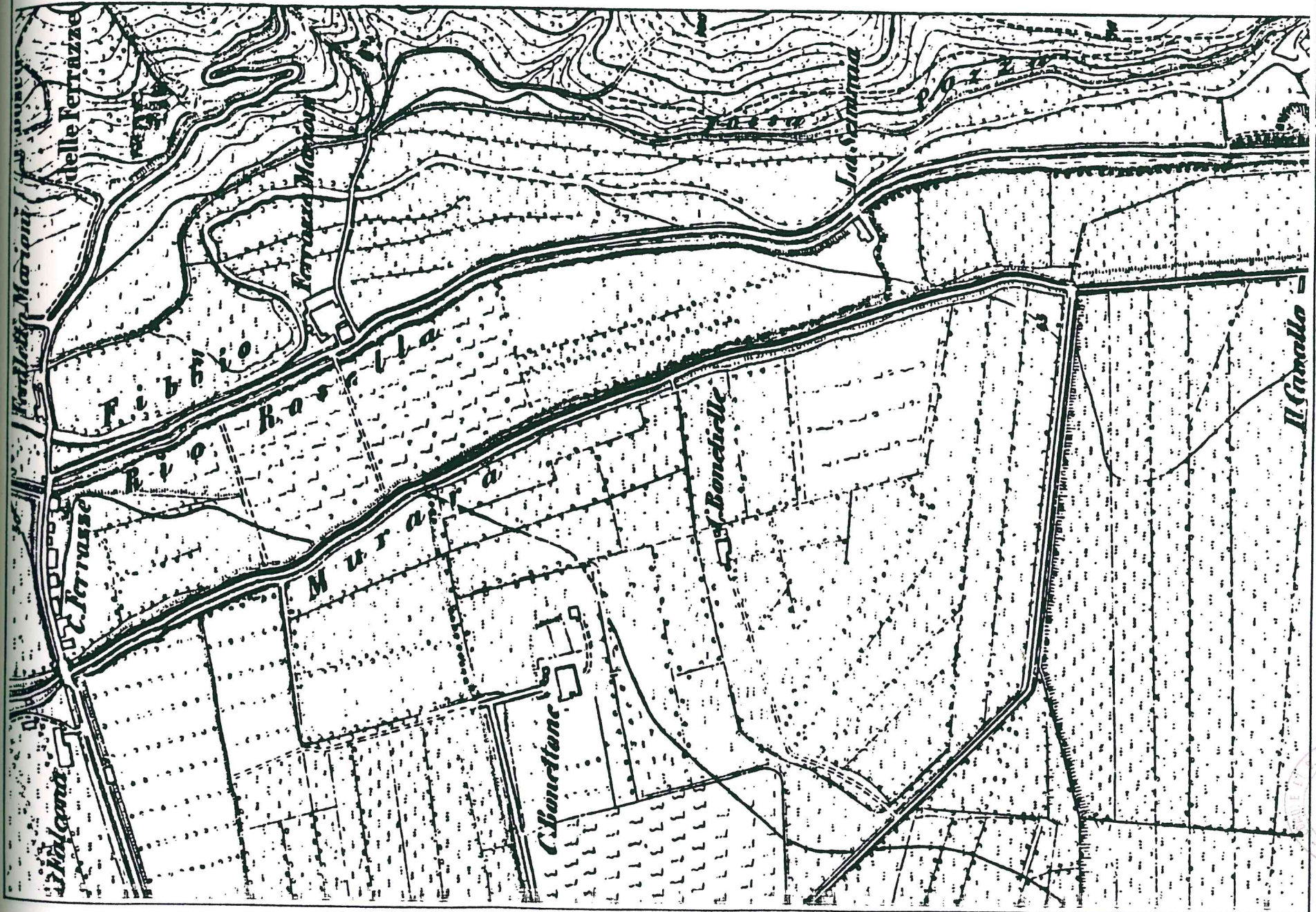

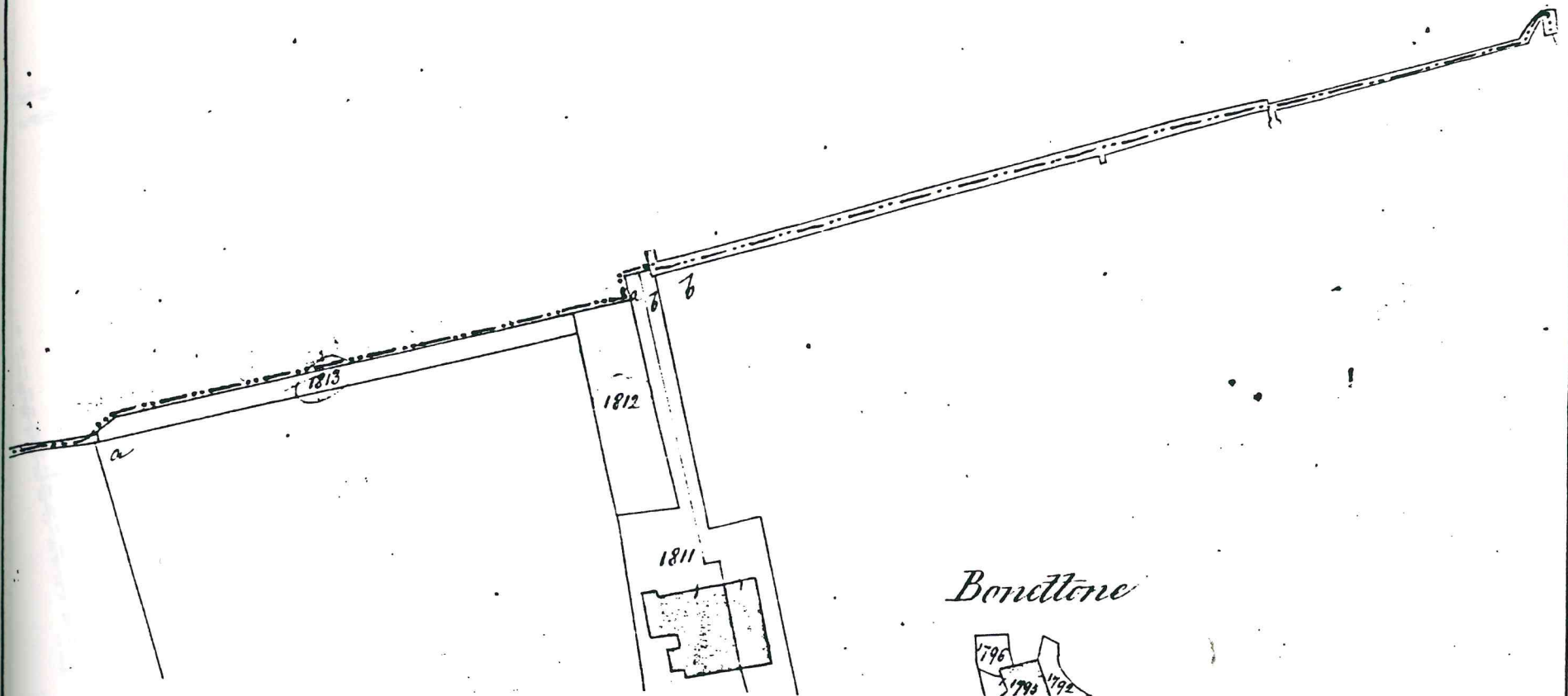

Bonettone

1796
1792 1792

