

2

S. MARTINO B.A. VR

Allegato alla delibera
del Consiglio Comunale
N° 72 del 21.09.95

ORIGINALE

COMUNE DI S. MARTINO B. A.
(Provincia di VERONA)
11 LUG 1995
PROTOCOLLO GENERAL
N° 2089

TAV. N. 5

COMUNE DI S. MARTINO B. A.
(Provincia di VERONA)
12 LUG 1995
Protocollo N° 4058



IL SINDACO

Luigi Gajse

IL SEGRETARIO GENERALE

[Handwritten signature]

P. R. G.

[Handwritten signatures and notes]

**variante al p.r.g. adottato con delibera dal con-
siglio comunale n°225 del 20-12-84 approvato
con modifiche d'ufficio dalla giunta regionale
veneta con delibera n°3132 del 24/5/1988 in at-
tuazione della l.r. 24/85.**

Studio Associato
MENDINI - AVESAN
Architettura & Urbanistica
Piazza Brà 10 37121 VERONA
Partita I.V.A.: 0218956 023 4

Comune di S. Martino B.A.

Provincia di Verona

SCHEDA "B" N°56

RILEVAMENTO BENI AMBIENTALI E ARCHITETTONICI

VEDI SCALA 1:5000

LOCALITA': CA' NOVA

VINCOLI DI LEGGE:

L. 1089/39 ASSIM. L.R. 24/85 ASSIM.

L. 1497/39 ASSIM. 431/85 ASSIM.

SIMBOLOGIA

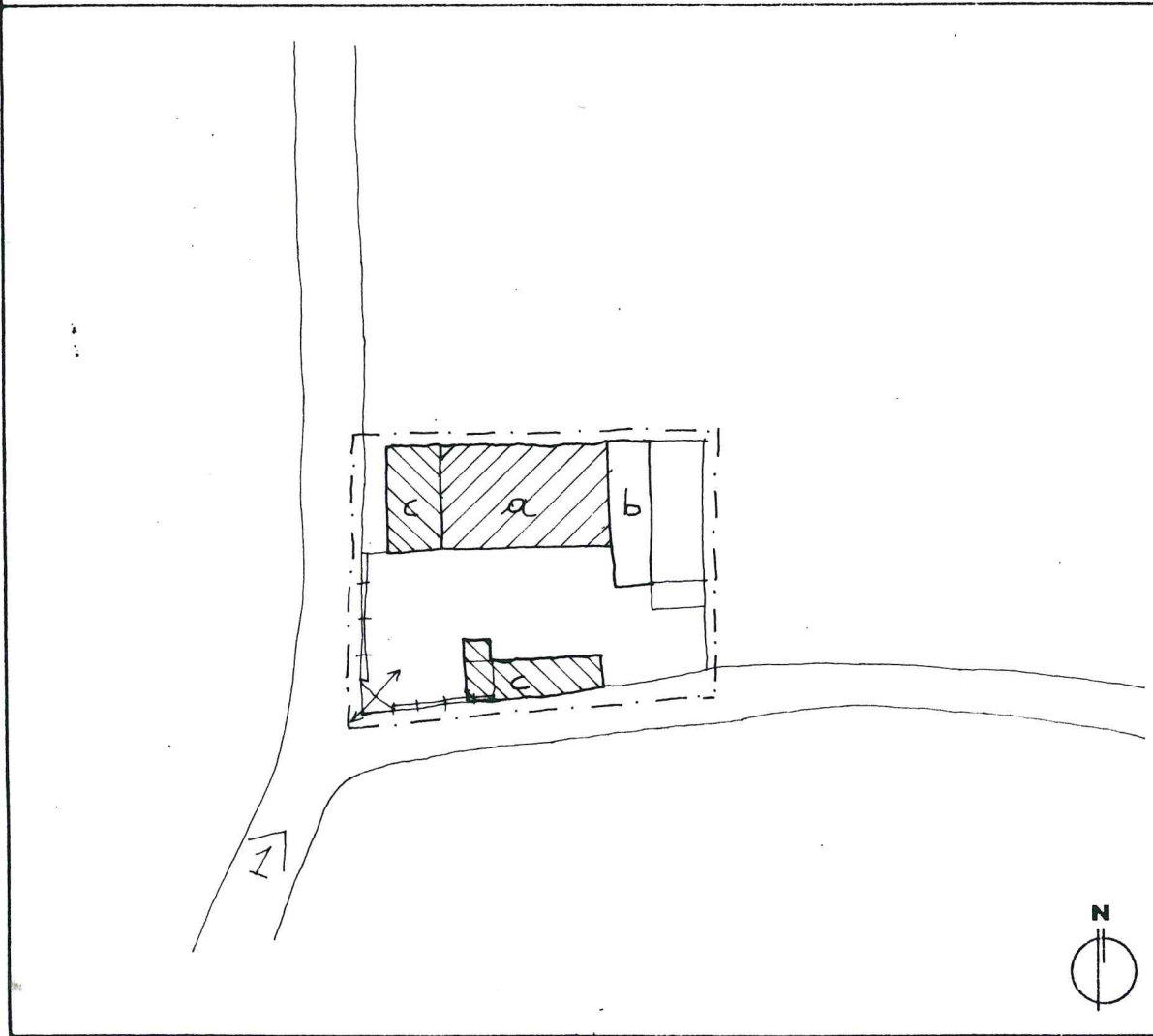

| | | | |
|--|------------------------|------------|---|
| | EDIFICIO RESIDENZIALE | PROTEZIONE | 4 |
| | ANNESSE ALL' EDIFICIO | | 4 |
| | RUSTICI | | 5 |
| | MURO CON RETE DI CINTA | | |
| | ACCESSO ALLA CORTE | | |
| | | GRADO | |
| | | | |
| | | | |
| | | | |
| | | | |
| | | | |
| | | | |
| | | | |
| | | | |
| | | | |

| | | | |
|--|---|--|---|
| | VEDI SCALA 1:5000 AREA DI PERTINENZA | | PROGETTAZIONE UNITARIA |
| | PUNTO DI RIPRESA FOTOGRAFICA | | NON UTILIZZATO E/O NON PIU' FUNZIONALE ALLE ESIGENZE DEL FONDO AGRICOLO |

PLANIMETRIA scala 1:1000

TIPOLOGIA

- ISOLATO
- IN CORTINA
- A CORTE
- A SCHIERA
- ALTRO (SPECIFICARE)

CONTESTO AMBIENTALE

- PARCO
- GIARDINO
- ORTO
- SCOPERTO A DESTINAZIONE AGRICOLA
- BROLO
- CENTRO STORICO
- NUCLEO RURALE
- ALTRO

EPOCA IMPIANTO ORIGINARIO

SECOLO XVII

INTERVENTI SUCCESSIVI

ANNESI RUSTICI FINE SECOLO XIX

PARTICOLARE DI RILIEVO

- ARCHITETTONICO
- SCULTOREO
- PITTORICO

CARATTERISTICHE COSTRUTTIVE E MATERIALI:

MURATURE: PIETRA

SCALE: PIETRA

SOLAI: LEGNO

COPERTURE: COPPI

DESTINAZIONE D'USO PER I VARI PIANI

ORIGINARIA (a) RESIDENZA
(b) ANNESSI ALL'EDIFICIO
(c) RUSTICI

ATTUALE COME L'ORIGINARIA ANCHE
SE NON ABITATA

FUTURA COME ORIGINARIA



DESCRIZIONE: SORTA ALLA FINE DEL XVIII SECOLO COME CASA CONTADINA PER VOLERE DELLA FAMIGLIA ORTI-MANARA È DISPOSTA NELL'ANGOLO DELLE STRADE COMUNALI PER MARCELLISE E CASA POZZA. ATTUALMENTE DISABITATA È UTILIZZATA COME ANNESSO RURALE AL NUOVO EDIFICIO COSTRUITO ATTORNO AL 1970 E CHE SI TROVA ACCANTO.

EVENTUALI DISGREGAZIONI DEL GRADO DI PROTEZIONE E/O NORME PARTICOLARI D' ATTUAZIONE

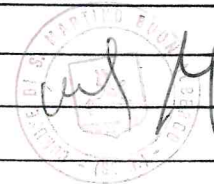



1954
RILIEVO FOTOGRAFICO
1954

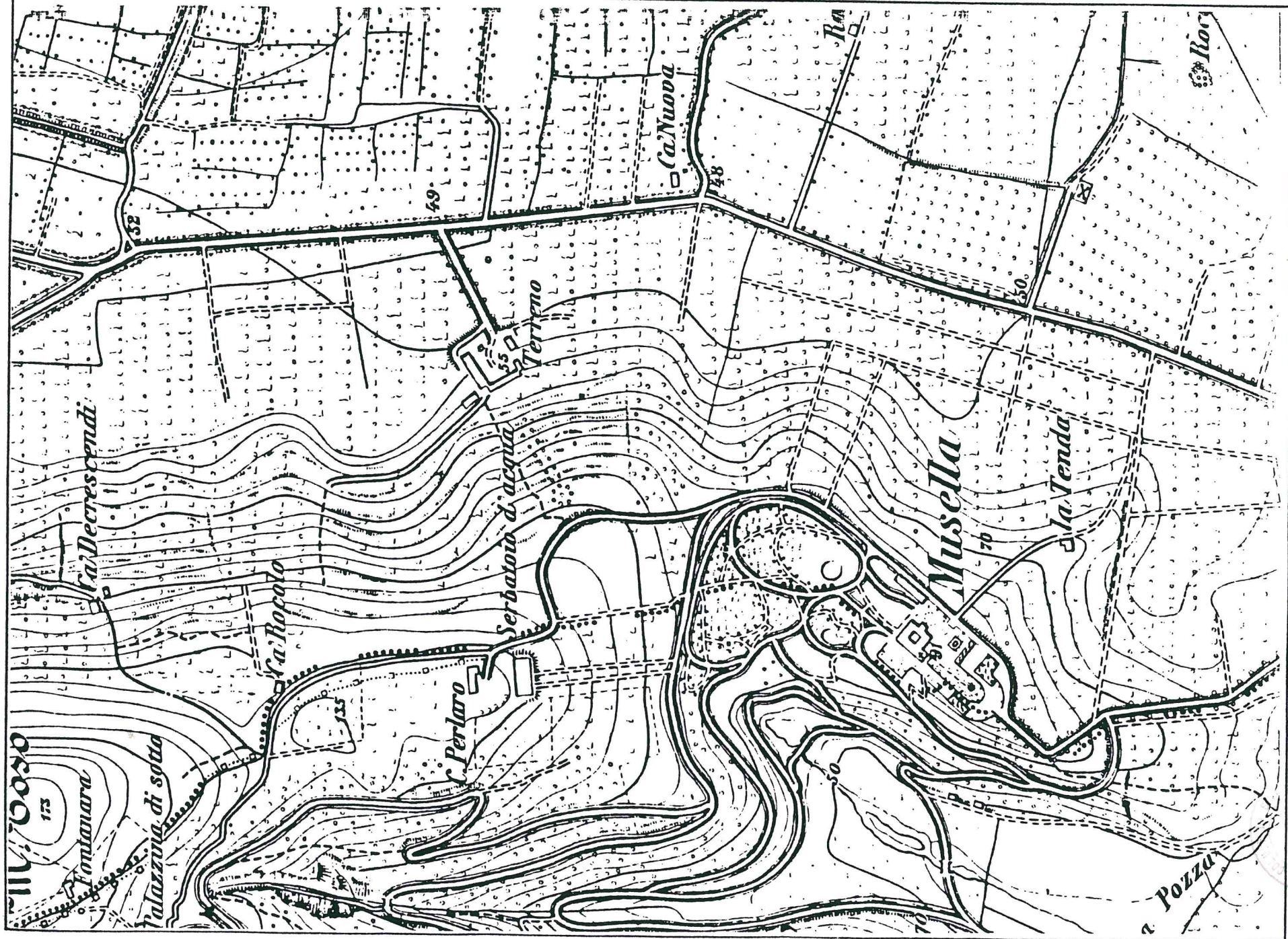

cal
M

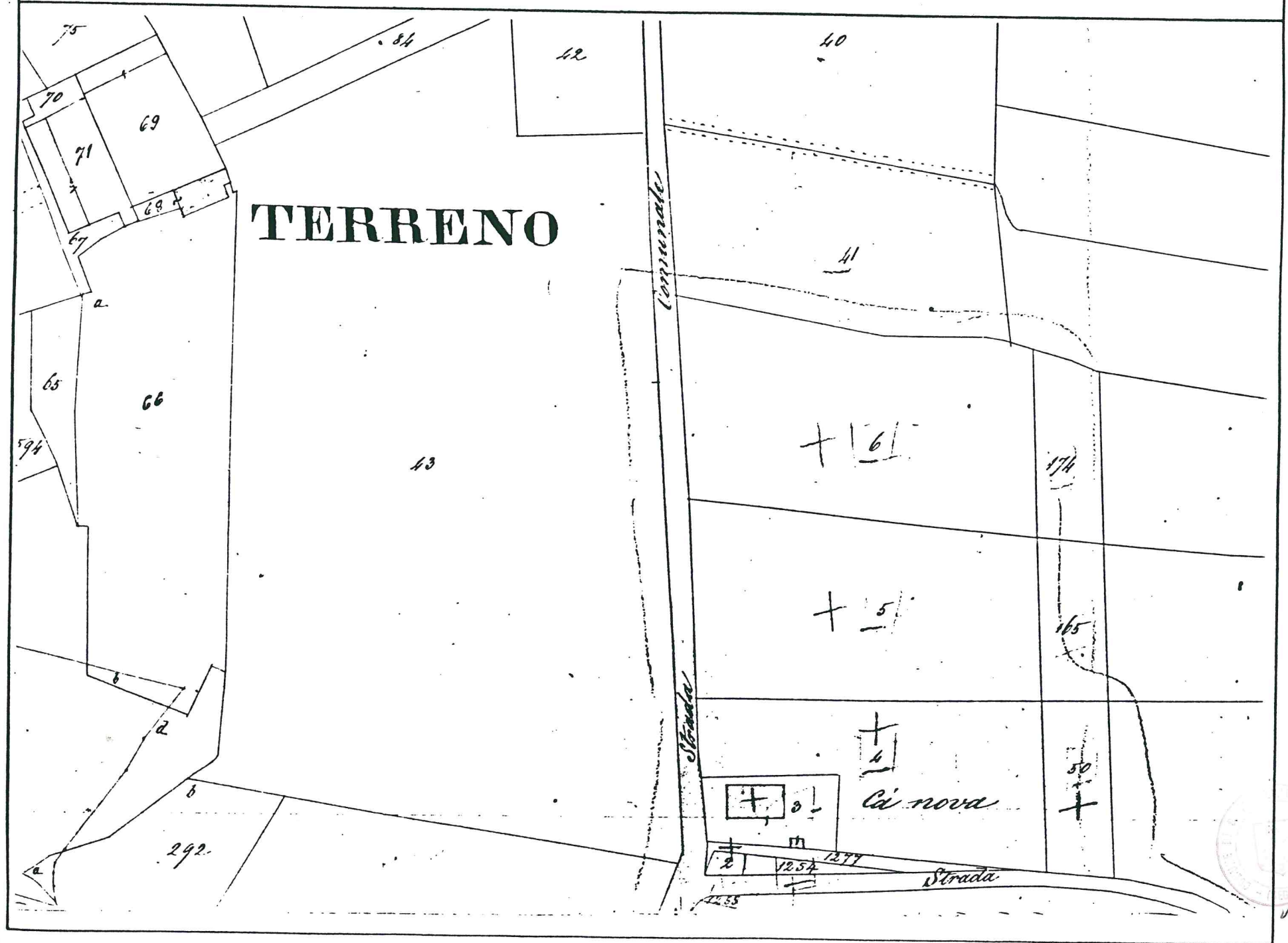

Handwritten signature or initials, possibly "Cal" and "M".

