

4

S. MARTINO B.A. VR

Allegato alla delibera
del Consiglio Comunale
N° 72 del 21.09.95

ORIGINALE

COMUNE DI S. MARTINO B. A.
(Provincia di VERONA)
11 LUG 1995
PROTOCOLLO GENERALE
N° 4059

4

TAV. N. 7

COMUNE DI S. MARTINO B. A.
(Provincia di VERONA)
12 LUG 1995
Protocollo N° 4059

da n° 106
a n° 132

IL SINDACO
Luigi



IL SEGRETARIO GENERALE

Fulbano

Luigi
domenico
del. by

P. R. G.

variante al p.r.g. adottato con delibera dal consiglio comunale n°225 del 20-12-84 approvato con modifiche d'ufficio dalla giunta regionale veneta con delibera n°3132 del 24/5/1988 in attuazione della l.r. 24/85.

Studio Associato
MENDINI - AVESAI
Architettura & Urbanistica
Piazza Bra n° 10 - 37121 VERONA
Partita I.V.A.: 0218956 023

TIPOLOGIA

- ISOLATO
- IN CORTINA
- A CORTE
- A SCHIERA
- ALTRO (SPECIFICARE)

CONTESTO AMBIENTALE

- PARCO
- GIARDINO
- ORTO
- SCOPERTO A DESTINAZIONE AGRICOLA
- BROLO
- CENTRO STORICO
- NUCLEO RURALE
- ALTRO

EPOCA IMPIANTO ORIGINARIO

SECOLO XVII

INTERVENTI SUCCESSIVI

PARTICOLARE DI RILIEVO

- ARCHITETTONICO
- SCULTOREO
- PITTORICO

CARATTERISTICHE COSTRUTTIVE E MATERIALI:

MURATURE: PIETRE - MATTONI

SCALE: /

SOLAI: LEGNO

COPERTURE: COPPI

DESTINAZIONE D'USO PER I VARI PIANI

ORIGINARIA (a) RESIDENZA
(b) ANNESSI

ATTUALE COME ORIGINARIA
ANCHE SE DISABITATA

FUTURA COME ORIGINARIA PER
TUTTI I CORPI DI FABBRICA
E IN ALTERNATIVA:

*1 DESTINAZIONE COMPATIBILE
AD ECCEZIONE DELLA
RESIDENZA

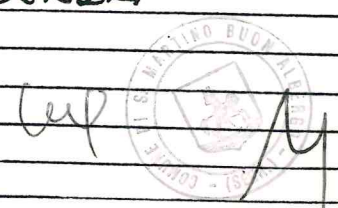

SCHEDA "B" N°131

DESCRIZIONE: CORTE RURALE APPARTENUTA AL COMUNE DI ZEVIO FINO AI PRIMI ANNI DEL XX SECOLO.
DISPOSTA A CORTINA CON AL CENTRO IL RUSTICO ED AI LATI LE ABITAZIONI È COMUNQUE
CARATTERISTICA DELL'EDILIZIA RURALE IN QUANTO NON HA PERSO QUEGLI ELEMENTI ARCHITETTONICI
TRADIZIONALI E L'INSIEME UNITARIO

EVENTUALI DISGREGAZIONI DEL GRADO DI PROTEZIONE E/O NORME PARTICOLARI
D' ATTUAZIONE

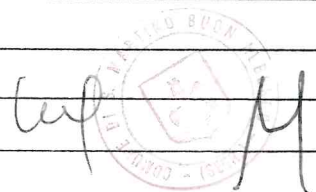
The block contains a handwritten signature and a circular stamp. The stamp is from the Istituto Tecnico Statale 'G. Galilei' di Zevio, with the text 'ISTITUTO TECNICO STATALE G. GALILEI ZEVIO' around the perimeter and '1950 - 1951' at the bottom. The signature is written in cursive over the stamp.

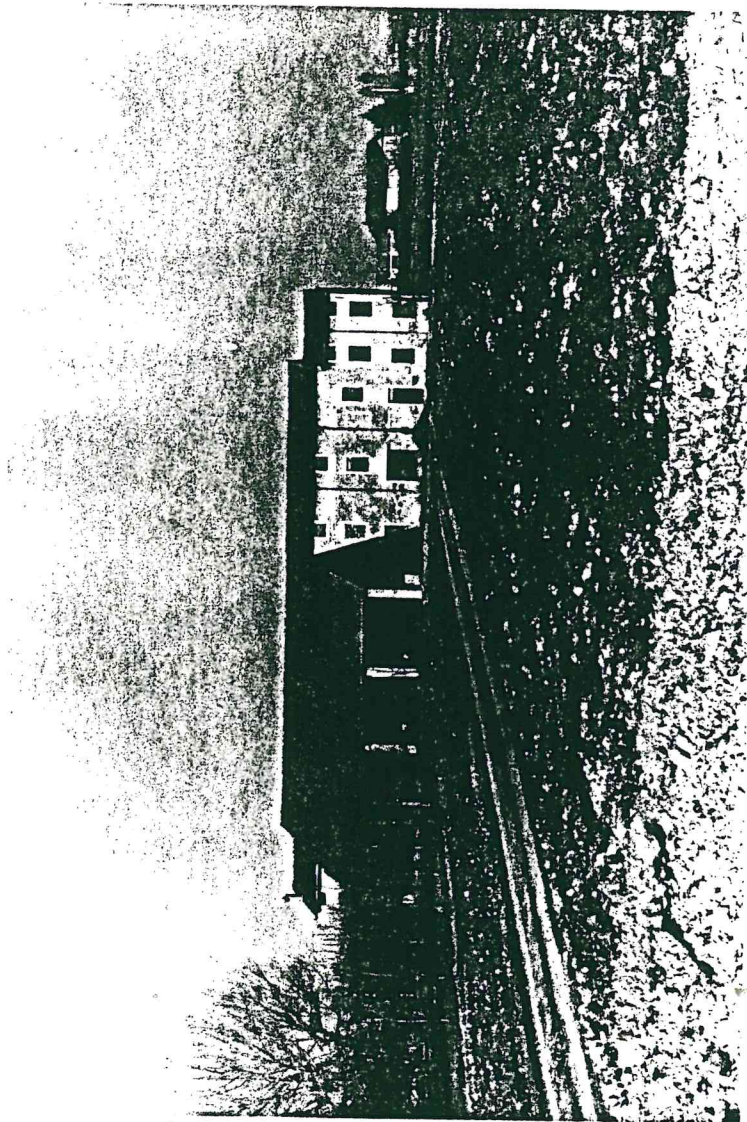

Handwritten signature
2

PROV. DI S. MARTINO BULG. ALBESCO
(1982) - (1987)

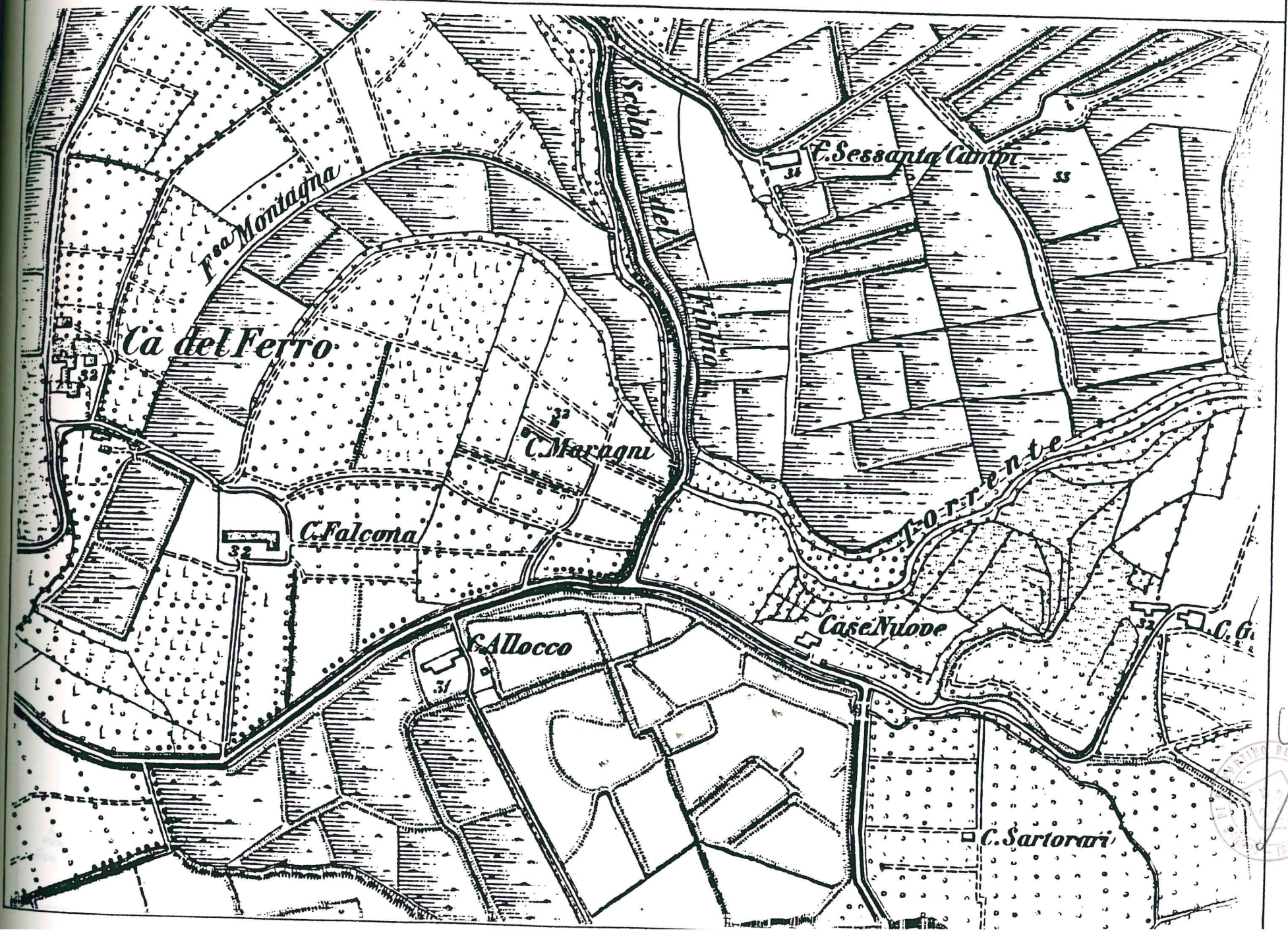

Stampa
1899

A/12 53

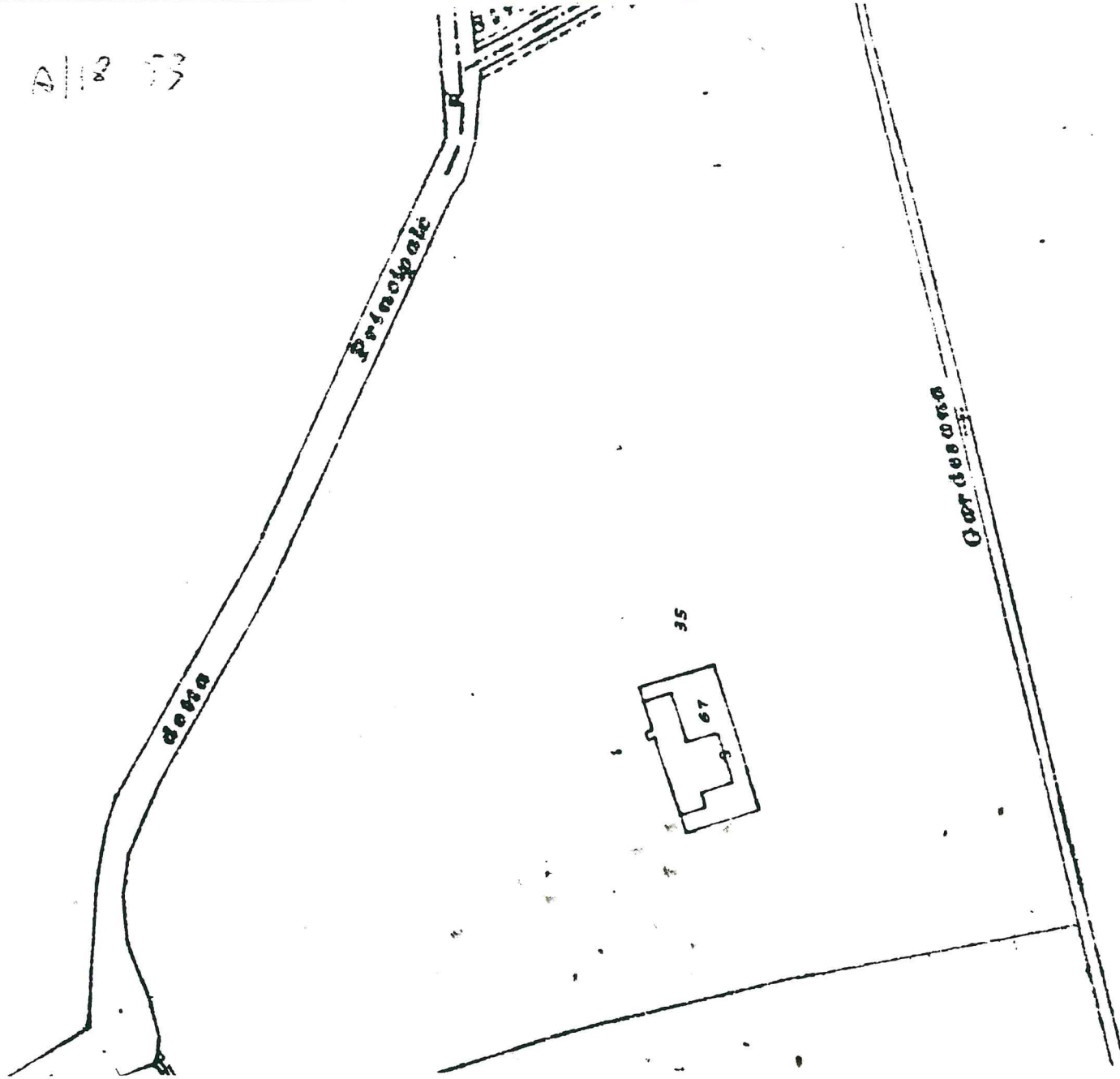

14

Stamp: COMUNE DI S. MARTINO
Handwritten signature: *cel*
Handwritten initials: *g*