

4

S. MARTINO B.A. VR

Allegato alla delibera
del Consiglio Comunale
N° 72 del 21.09.93

ORIGINALE

COMUNE DI S. MARTINO B. A.
(Provincia di VERONA)

11 LUG 1995

PROTOCOLLO GENERALE
N° 22099

4

TAV. N. 7

COMUNE DI S. MARTINO B. A.
(Provincia di VERONA)

12 LUG 1995

Protocollo N° 4059

da n° 106

a n° 132

IL SINDACO

Luigi

IL SEGRETARIO GENERALE



Fulcaer

Luigi
domenico
del. by
[Signature]

P. R. G.

variante al p.r.g. adottato con delibera dal consiglio comunale n°225 del 20-12-84 approvato con modifiche d'ufficio dalla giunta regionale veneta con delibera n°3132 del 24/5/1988 in attuazione della l.r. 24/85.

Studio Associato
MENDINI - AVESAI
Architettura & Urbanistica
Piazza Bra n. 10 - 37121 VERONA
Partita I.V.A.: 0218956 023 4

Comune di S. Martino B.A.

Provincia di Verona

SCHEDA "B" N°129

RILEVAMENTO BENI AMBIENTALI E ARCHITETTONICI

VEDI SCALA 1:5000

LOCALITA': CASOTTONE

VINCOLI DI LEGGE:

L. 1089/39 L.R. 24/85

L. 1497/39 431/85

o ASSIM. o ASSIM.

SIMBOLOGIA

a	RESIDENZA	PROTEZIONE	5
b	RUSTICO		5
c	TETTOIA		5
		GRADO DI	

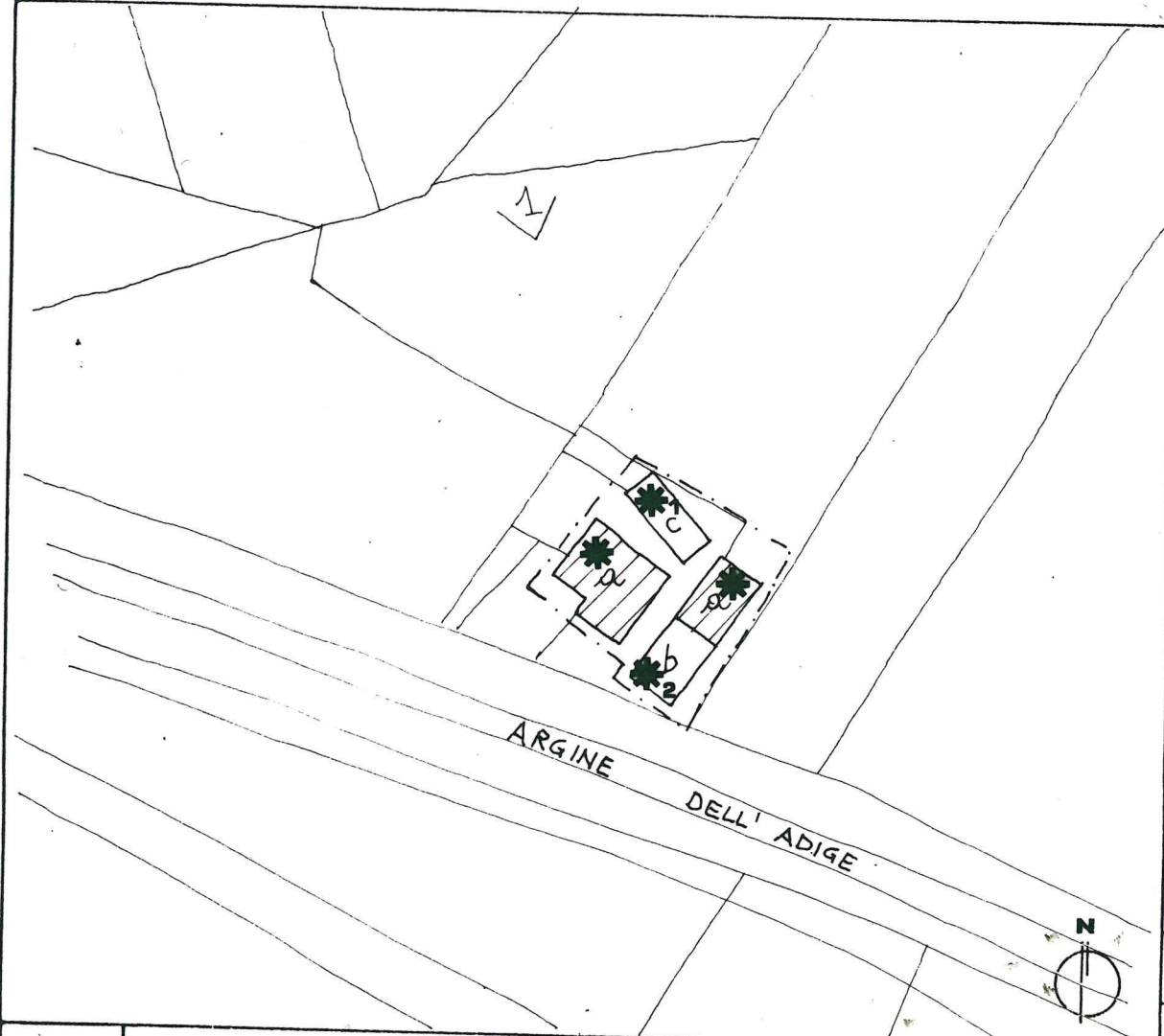

—	VEDI SCALA 1:5000 AREA DI PERTINENZA	—	PROGETTAZIONE UNITARIA
N° >	PUNTO DI RIPRESA FOTOGRAFICA	*	NON UTILIZZATO E/O NON PIU' FUNZIONALE ALLE ESIGENZE DEL FONDO AGRICOLO
PLANIMETRIA scala 1:1000			

[Handwritten signature]

[Official stamp of the Comune di S. Martino B.A.]

TIPOLOGIA

- ISOLATO
- IN CORTINA
- A CORTE
- A SCHIERA
- ALTRO (SPECIFICARE)

CONTESTO AMBIENTALE

- PARCO
- GIARDINO
- ORTO
- SCOPERTO A DESTINAZIONE AGRICOLA
- BROLO
- CENTRO STORICO
- NUCLEO RURALE
- ALTRO

EPOCA IMPIANTO ORIGINARIO

SECOLO XIX

INTERVENTI SUCCESSIVI

SECOLO XX

PARTICOLARE DI RILIEVO

- ARCHITETTONICO
- SCULTOREO
- PITTORICO

CARATTERISTICHE COSTRUTTIVE E MATERIALI:

MURATURE: PIETRA - SASSI - MATTONI

SCALE: LEGNO

SCI ALI: LEGNO

COPERTURE: COPPI

DESTINAZIONE D'USO PER I VARI PIANI

ORIGINARIA (a) RESIDENZA
 (b) RUSTICO
 (c) TETTOIA

ATTUALE COME ORIGINARIA ANCHE
 SE PARZIALMENTE DISTRUTTA

FUTURA COME ORIGINARIA PER
 TUTTI I CORPI DI FABBRICA
 E IN ALTERNATIVA:

*1.2 DESTINAZIONE COMPATIBILE
 AD ECCEZIONE DELLA
 RESIDENZA



SCHEDA "B" N°129

DESCRIZIONE: CORTE RURALE SORTA ALLA FINE DEL XIX SECOLO AI MARGINI DEL NUOVO
ARGINE DELL'ADIGE - ATTUALMENTE ABBANDONATA SI TROVA IN UNO STATO DI CONSERVAZIONE
PESSIMO CON ALCUNE PARTI CROLLATE.

EVENTUALI DISGREGAZIONI DEL GRADO DI PROTEZIONE E/O NORME PARTICOLARI
D' ATTUAZIONE

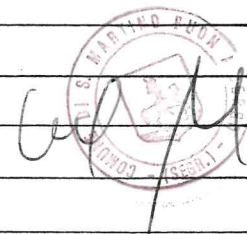

SCHEDA "B" N°129

-RILIEVO FOTOGRAFICO

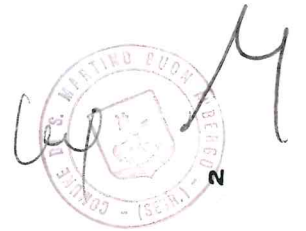
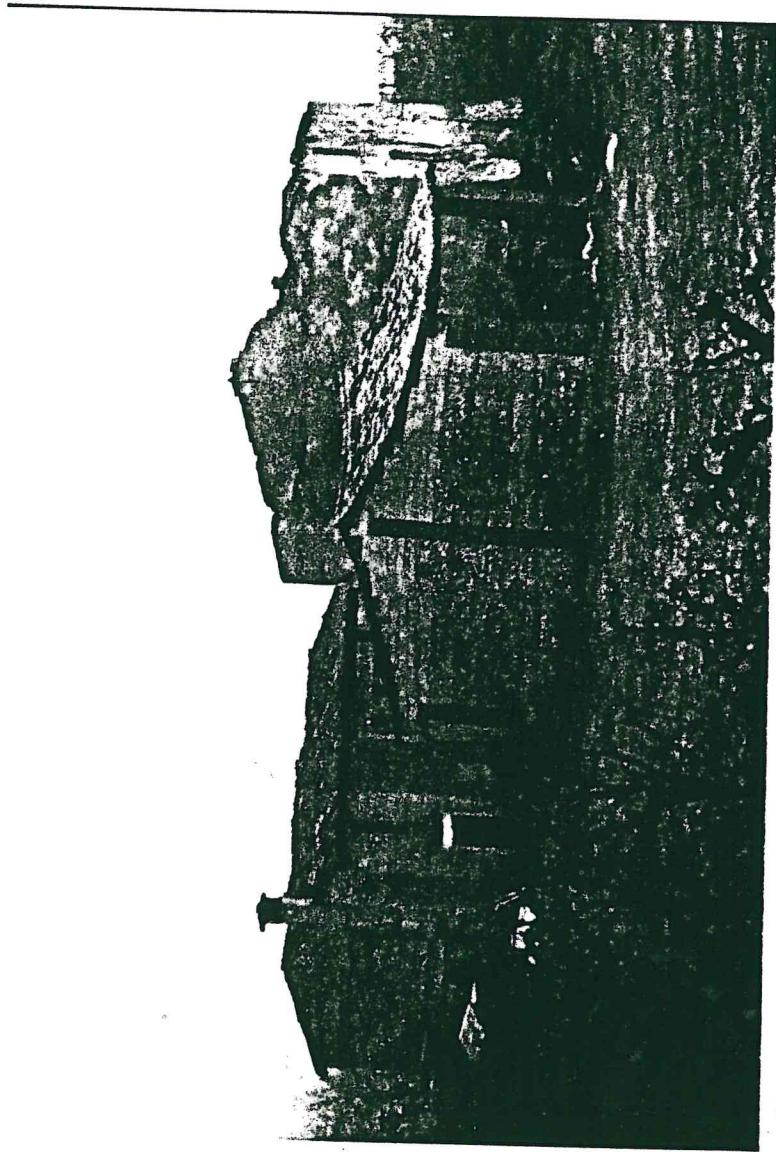

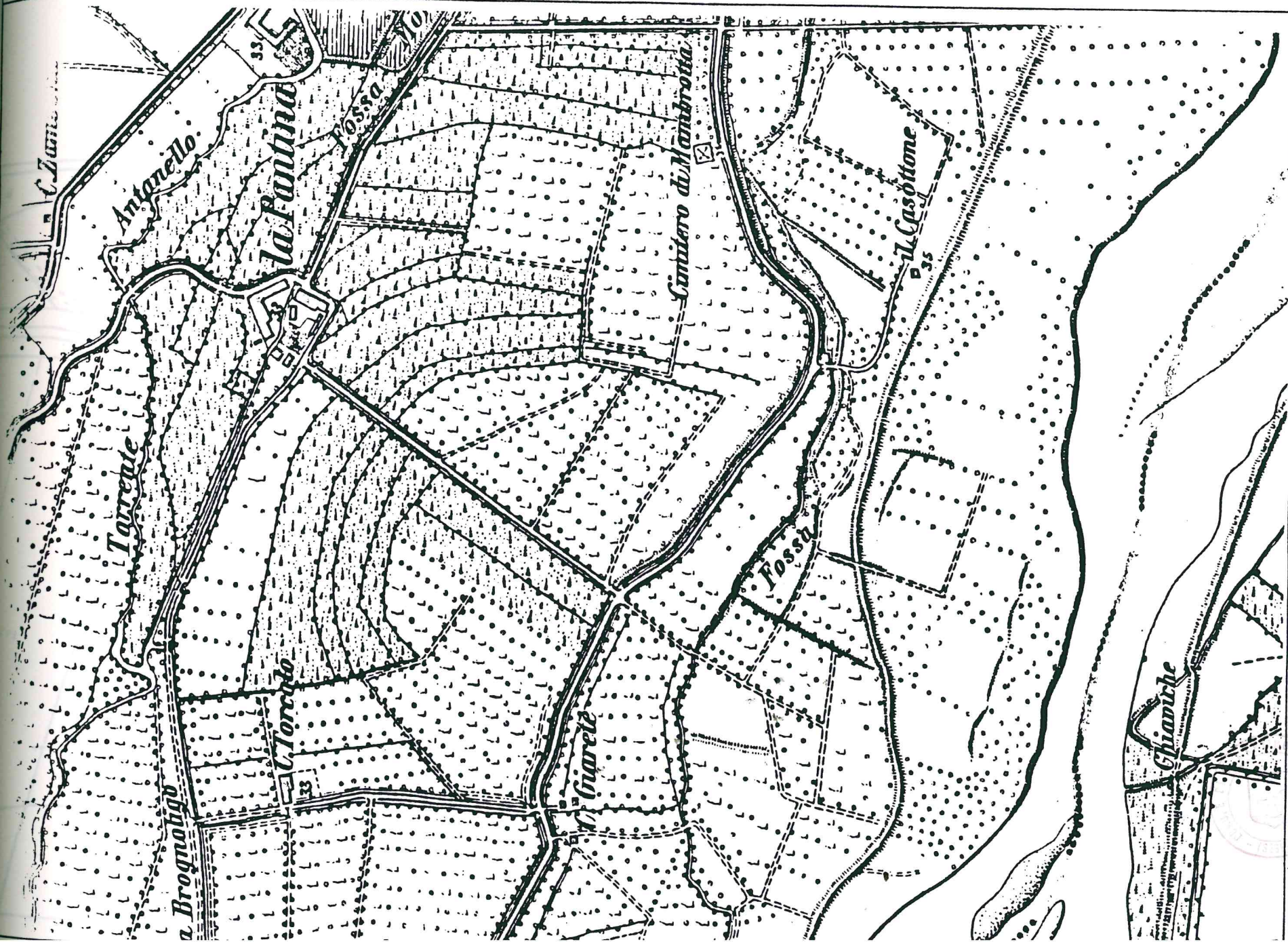

Handwritten notes in the bottom right corner, including the letters 'CP' and '14'.

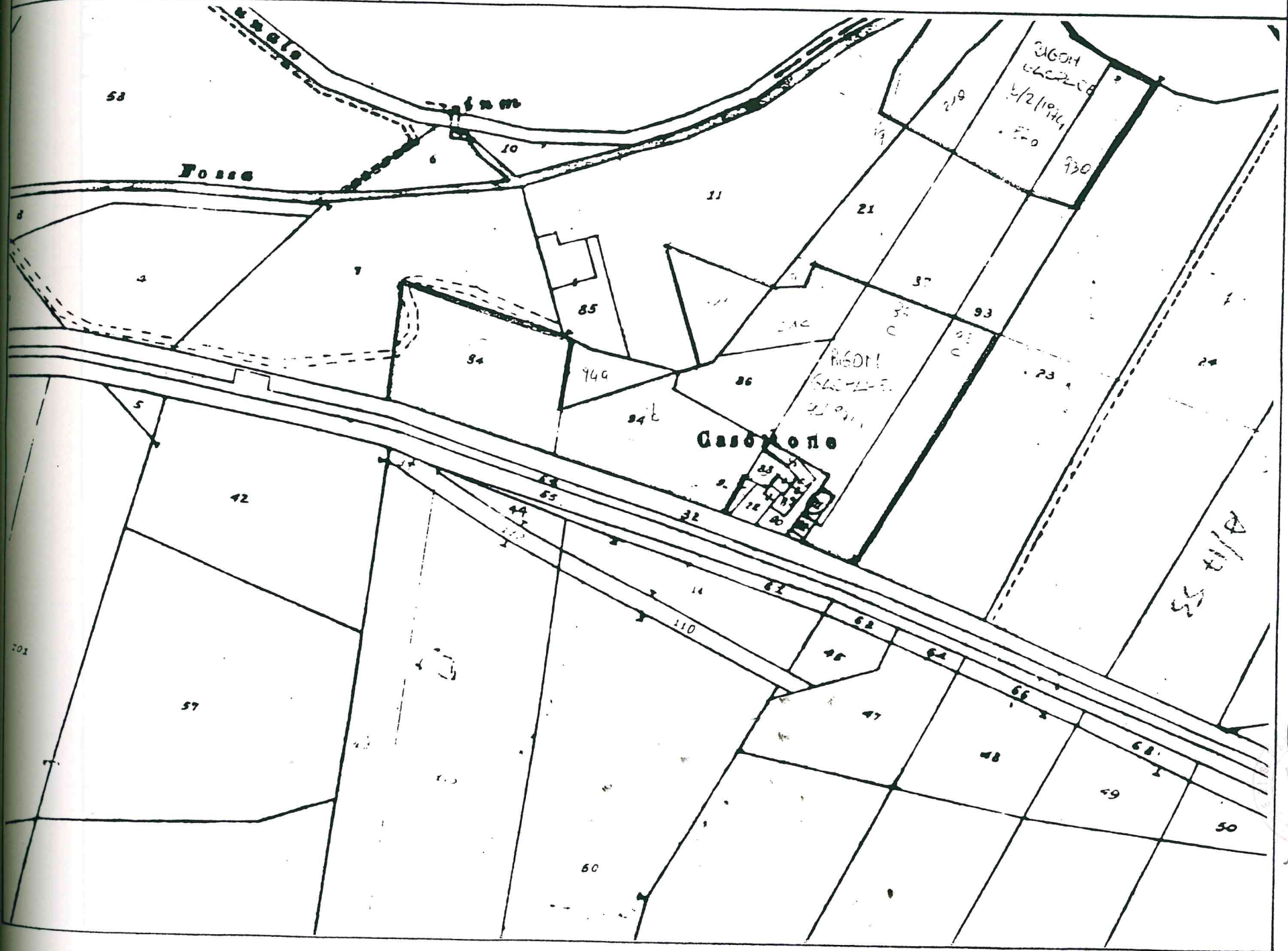

Cap
M