

**S. MARTINO B.A. VR**

Allegato alla delibera  
del Consiglio Comunale  
N° 72 del 21.09.95

ORIGINALE

**TAV. N. 4**

da n° 1 a n° 37

COMUNE DI S. MARTINO B. A.  
(Provincia di VERONA)  
12 LUG 1995  
Protocollo N° 4089

COMUNE DI S. MARTINO B. A.  
(Provincia di VERONA)  
11 LUG 1995  
PROTOCOLLO GENERALE  
N° 12099



IL SINDACO

*[Handwritten signature]*

IL SEGRETARIO GENERALE

*[Handwritten signature]*

**P. R. G.**

*[Handwritten signature]*

*[Handwritten signature]*

*[Handwritten signature]*

*[Handwritten signature]*

variante al p.r.g. adottato con delibera dal consiglio comunale n°225 del 20-12-84 approvato con modifiche d'ufficio dalla giunta regionale veneta con delibera n°3132 del 24/5/1988 in attuazione della l.r. 24/85.

Studio Associato  
MENDINI - AVESANI  
Architettura & Urbanistica  
Piazza Brà n. 10 - 37121 VERONA  
Partita I.V.A.: 0218956 023 4

Comune di S. Martino B.A.

Provincia di Verona

**SCHEDA "B" N°23**

RILEVAMENTO BENI AMBIENTALI E ARCHITETTONICI

VEDI SCALA 1:5000

LOCALITA': LA SOGARA

VINCOLI DI LEGGE:

L. 1089/39  o ASSIM.  L.R. 24/85  o ASSIM.  
 L. 1497/39  o ASSIM.  431/85  o ASSIM.

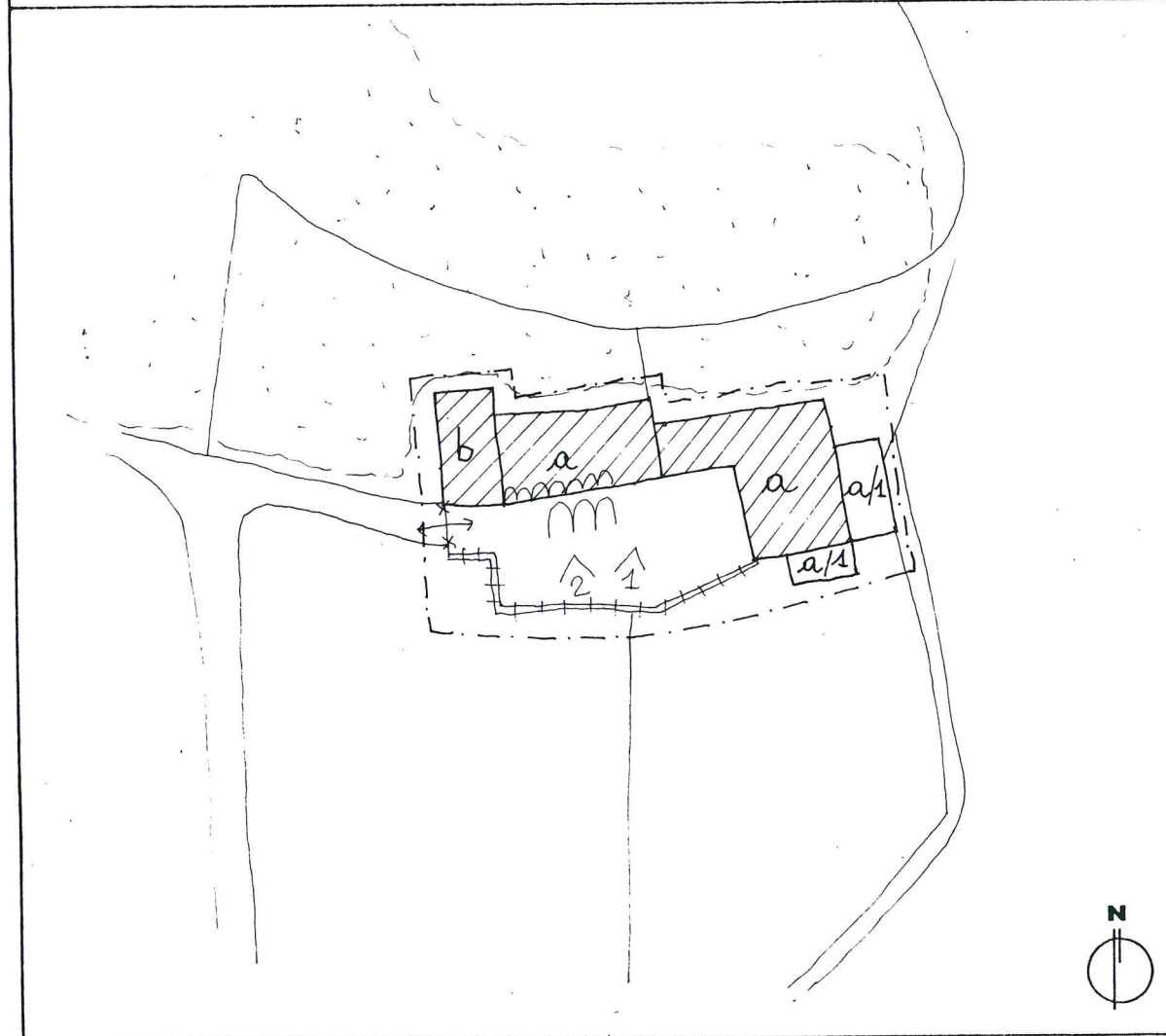

**SIMBOLOGIA**

	RESIDENZA PRINCIPALE	PROTEZIONE	3
	ANNESI RECENTI		5
	ACCESSO		2
	MURO DI CONTRORIPA		2
	ARCATURE AL PIANO TERRA		1
	LOGGETTA AL PIANO PRIMO		1
	PARCO		-
	RESIDENZA SECONDARIA		GRADO

	VEDI SCALA 1:5000 AREA DI PERTINENZA		PROGETTAZIONE UNITARIA
	PUNTO DI RIPRESA FOTOGRAFICA		NON UTILIZZATO E/O NON PIU' FUNZIONALE ALLE ESIGENZE DEL FONDO AGRICOLO
PLANIMETRIA scala 1:1000			



**TIPOLOGIA**

- ISOLATO
- IN CORTINA
- A CORTE
- A SCHIERA
- ALTRO (SPECIFICARE)  
CASA PADRONALE

**CONTESTO AMBIENTALE**

- PARCO
- GIARDINO
- ORTO
- SCOPERTO A DESTINAZIONE AGRICOLA
- BROLO
- CENTRO STORICO
- NUCLEO RURALE
- ALTRO

**EPOCA IMPIANTO ORIGINARIO**

XVII SECOLO

**INTERVENTI SUCCESSIVI**

RECENTE RESTAURO CONSERVATIVO  
E AGGIUNTE INTORNO AL 1950/60  
(a/1)

**PARTICOLARE DI RILIEVO**

- ARCHITETTONICO
- SCULTOREO
- PITTORICO

**CARATTERISTICHE COSTRUTTIVE E MATERIALI:**

MURATURE: PIETRA MATTONI

SCALE: PIETRA LEGNO

SOLAI: LEGNO

COPERTURE: COPPI

**DESTINAZIONE D'USO PER I VARI PIANI**

ORIGINARIA (a) RESIDENZA  
(a/1) ANNESSI RESIDENZIALI  
(b) RESIDENZA SECONDARIA

ATTUALE COME L'ORIGINARIA

FUTURA COME L'ORIGINARIA

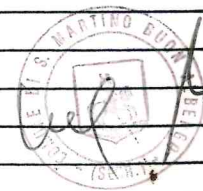

SCHEDA "B" N° 23

DESCRIZIONE: CASA PADRONALE SORTA IN COLLINA NEL CORSO DEL XVII SECOLO CON AGGIUNTE  
NEL CORSO DEL XVIII SECOLO CARATTERIZZATA DA LOGGIA E LOGGETTA CON CONTORNI DELLE  
FINESTRATURE IN BUGHATO, APPARTENNE ALLA FAMIGLIA DE BETTA NEL CORSO DEL XIX SECOLO  
E PRECEDENTEMENTE AGLI ORTI-MANARA. SI TROVA IN BUONO STATO DOPO UN RECENTE  
RESTAURO CONSERVATIVO.

EVENTUALI DISGREGAZIONI DEL GRADO DI PROTEZIONE E/O NORME PARTICOLARI  
D' ATTUAZIONE



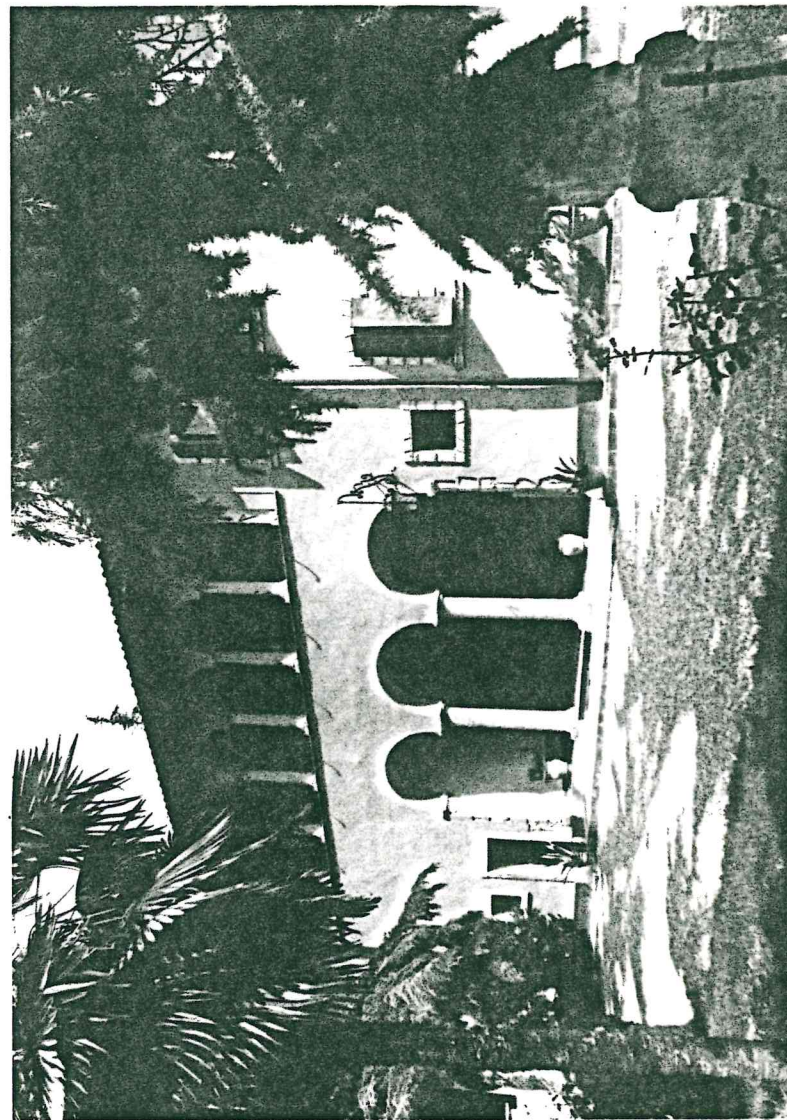
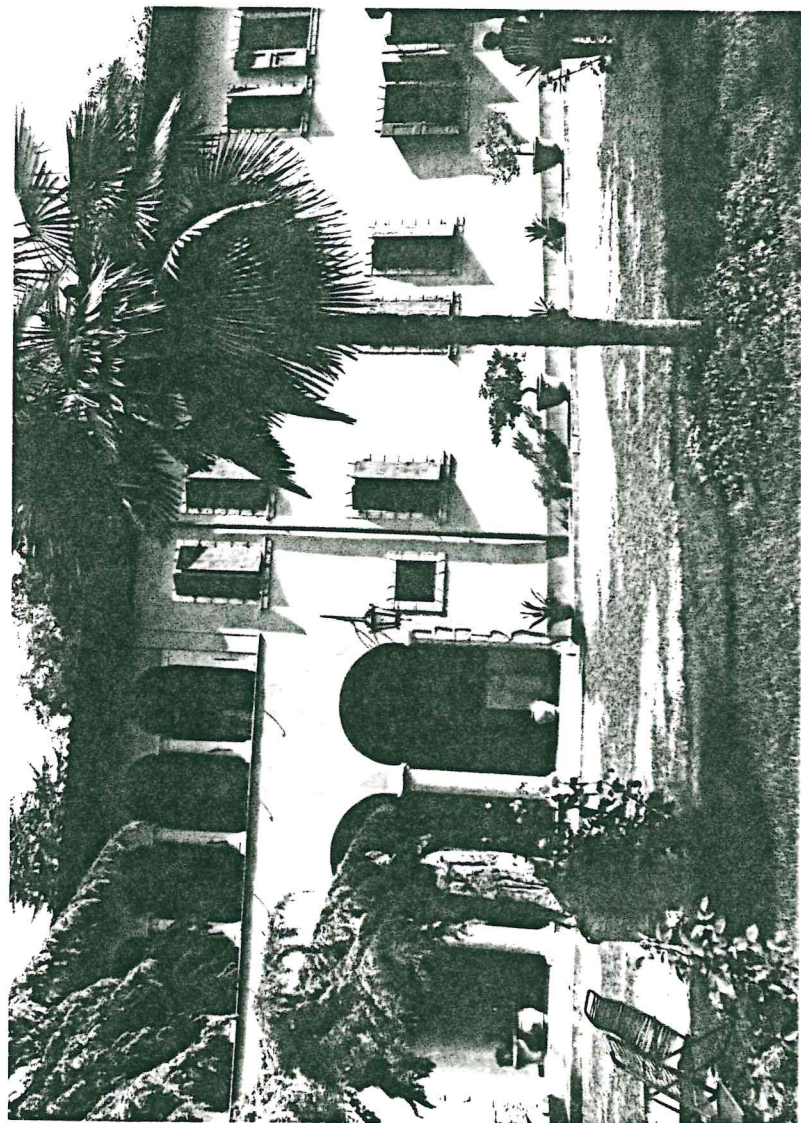

Arch. N. 104  
BIBLIOTECA DI S. MARTINO BUON ALBERGO  
1850 - 1870

