

4

S. MARTINO B.A. VR

Allegato alla delibera
del Consiglio Comunale
N° 72 del 21.09.95

ORIGINALE

COMUNE DI S. MARTINO B. A.
(Provincia di VERONA)
11 LUG 1995
PROTOCOLLO GENERALE
N° 4099

4

TAV. N. 7

COMUNE DI S. MARTINO B. A.
(Provincia di VERONA)
12 LUG 1995
Protocollo N° 4099

da n° 106
a n° 132

IL SINDACO
Luigi



IL SEGRETARIO GENERALE

F. Ulbauer

Luigi
Antonio
Roberto
Luigi

P. R. G.

variante al p.r.g. adottato con delibera dal consiglio comunale n°225 del 20-12-84 approvato con modifiche d'ufficio dalla giunta regionale veneta con delibera n°3132 del 24/5/1988 in attuazione della l.r. 24/85.

Studio Associato
MENDINI - AVESAI
Architettura & Urbanistica
Piazza Bra n° 10 - 37121 VERONA
Partita I.V.A.: 0218956 023 4

4

S. MARTINO B.A. VR

Allegato alla delibera
del Consiglio Comunale
N° 72 del 21.09.95

ORIGINALE

COMUNE DI S. MARTINO B. A.
(Provincia di VERONA)
11 LUG 1995
PROTOCOLLO GENERALE
N° 4099

4

TAV. N. 7

COMUNE DI S. MARTINO B. A.
(Provincia di VERONA)
12 LUG 1995
Protocollo N° 4099

da n° 106
a n° 132

IL SINDACO
Luigi



IL SEGRETARIO GENERALE

[Handwritten signature]

[Handwritten signatures and notes]

P. R. G.

variante al p.r.g. adottato con delibera dal consiglio comunale n°225 del 20-12-84 approvato con modifiche d'ufficio dalla giunta regionale veneta con delibera n°3132 del 24/5/1988 in attuazione della l.r. 24/85.

Studio Associato
MENDINI - AVESAI
Architettura & Urbanistica
Piazza Bra n°10 - 37121 VERONA
Partita I.V.A.: 0218956 023 4

Comune di S. Martino B.A.

Provincia di Verona

SCHEDA "B" N°116

RILEVAMENTO BENI AMBIENTALI E ARCHITETTONICI

VEDI SCALA 1:5000

LOCALITA': FERRARESA

VINCOLI DI LEGGE:

L. 1089/39 o ASSIM. L.R. 24/85 o ASSIM.

L. 1497/39 o ASSIM. 431/85 o ASSIM.

SIMBOLOGIA

	RESIDENZE PRINCIPALI	PROTEZIONE	5
	RESIDENZE CONTADINI		5
	STALLE - FIENILI - PORTICATI		5
	ANNESI RUSTICI		5
		GRADO	



	VEDI SCALA 1:5000 AREA DI PERTINENZA		PROGETTAZIONE UNITARIA
	PUNTO DI RIPRESA FOTOGRAFICA		NON UTILIZZATO E/O NON PIU' FUNZIONALE ALLE ESIGENZE DEL FONDO AGRICOLO

PLANIMETRIA scala 1:1000



TIPOLOGIA

- ISOLATO
- IN CORTINA
- A CORTE
- A SCHIERA
- ALTRO (SPECIFICARE)

CONTESTO AMBIENTALE

- PARCO
- GIARDINO
- ORTO
- SCOPERTO A DESTINAZIONE AGRICOLA
- BROLO
- CENTRO STORICO
- NUCLEO RURALE
- ALTRO

EPOCA IMPIANTO ORIGINARIO

XVI

INTERVENTI SUCCESSIVI

SECOLO XVIII E XIX

PARTICOLARE DI RILIEVO

- ARCHITETTONICO
- SCULTOREO
- PITTORICO

CARATTERISTICHE COSTRUTTIVE E MATERIALI:

MURATURE: PIETRA - MATTONI - SASSO

SCALE: LEGNO - PIETRA

SOLAI: LEGNO

COPERTURE: COPPI

DESTINAZIONE D'USO PER I VARI PIANI

ORIGINARIA a-a/1-b RESIDENZA
c-d-d/1 ANNESSI RURALI

ATTUALE COME ORIGINARIA

FUTURA COME ORIGINARIA PER
TUTTI I CORPI DI FABBRICA
E IN ALTERNATIVA:

***1.2 DESTINAZIONE COMPATIBILE**
AD ECCEZIONE DELLA
RESIDENZA



SCHEDA "B" N°116

DESCRIZIONE: ANTICA CORTE RURALE SORTA SULLE RIVE DELL'ANTANELLO, DISPOSTA A "Π"
CONSERVA ELEMENTI CARATTERISTICI DELLA TIPOLOGIA RURALE DELLE "BASSE" DI S. MARTINO.
FORMATA DA EDIFICIO PADRONALE E DA EDIFICI SEMPLICI PER I CONTADINI. DISCRETA LA CONSERVA-
ZIONE ARCHITETTONICA DELL'INSIEME.

EVENTUALI DISGREGAZIONI DEL GRADO DI PROTEZIONE E/O NORME PARTICOLARI
D' ATTUAZIONE



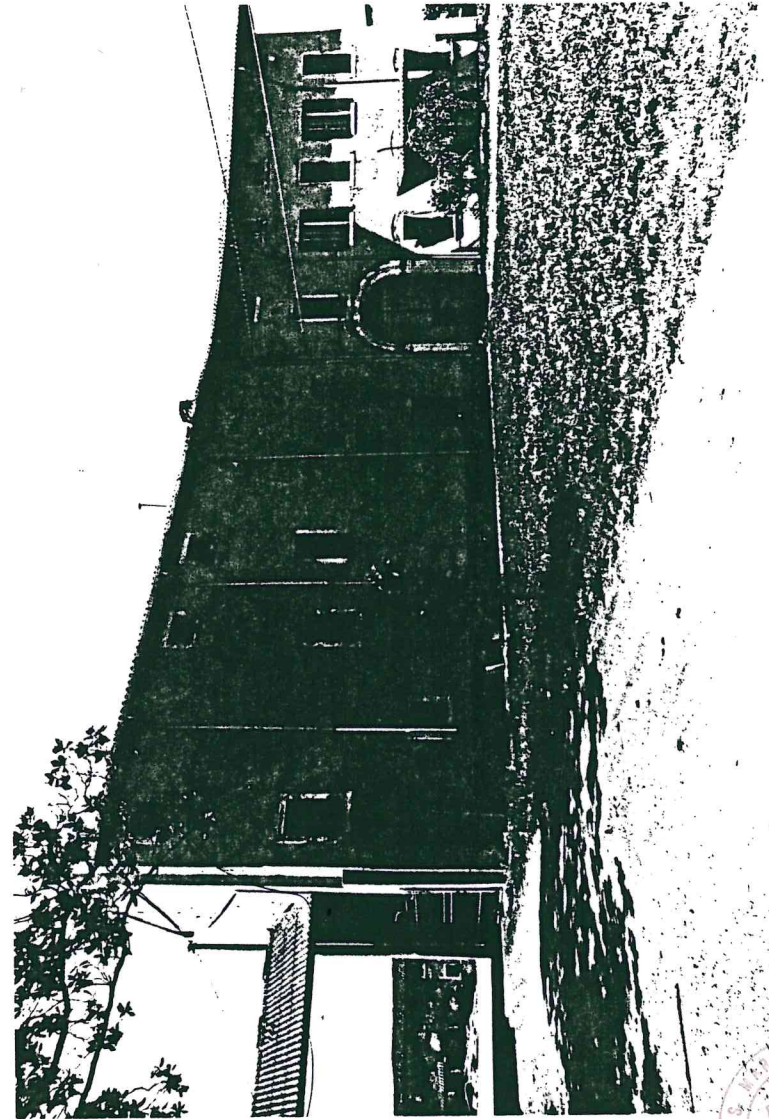
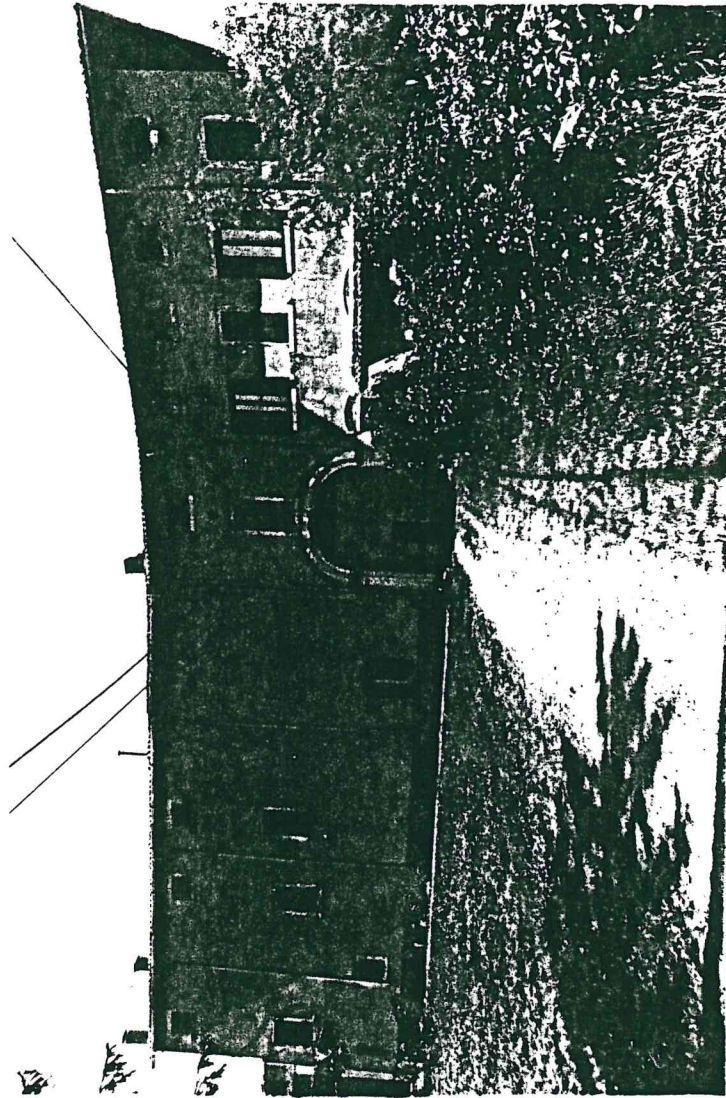

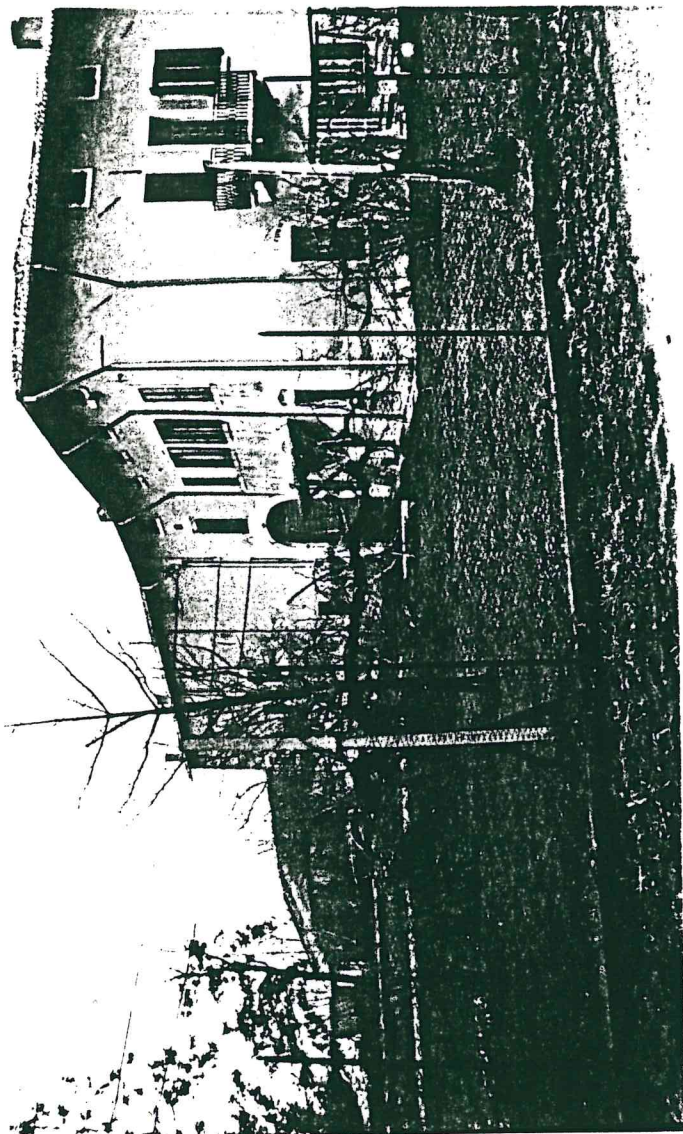

3

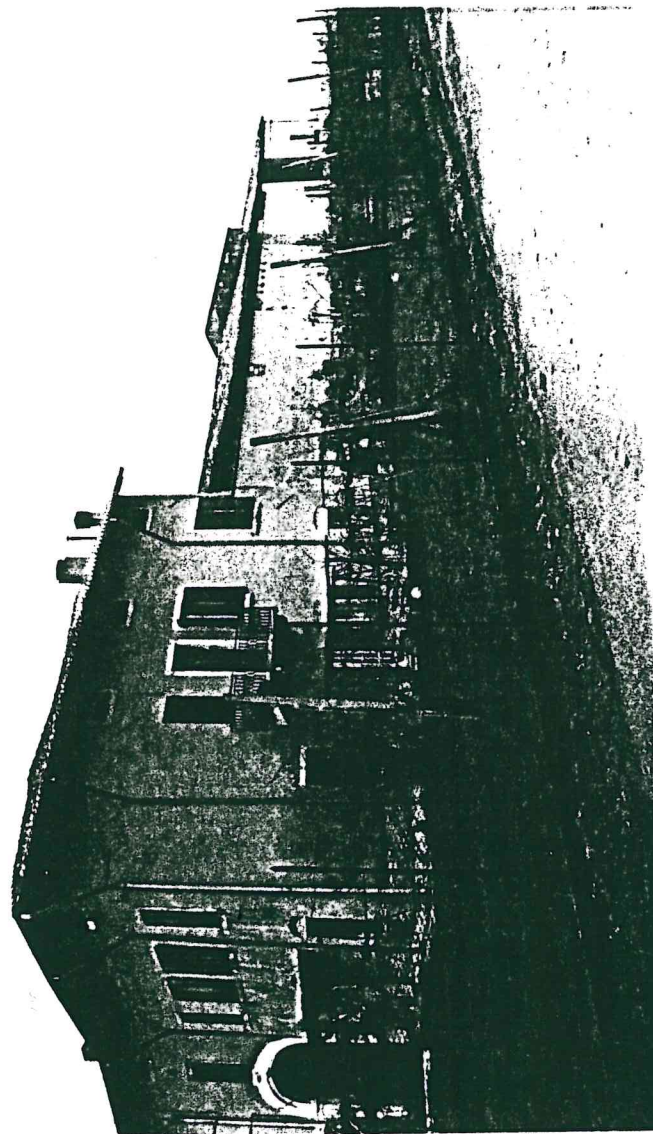

4



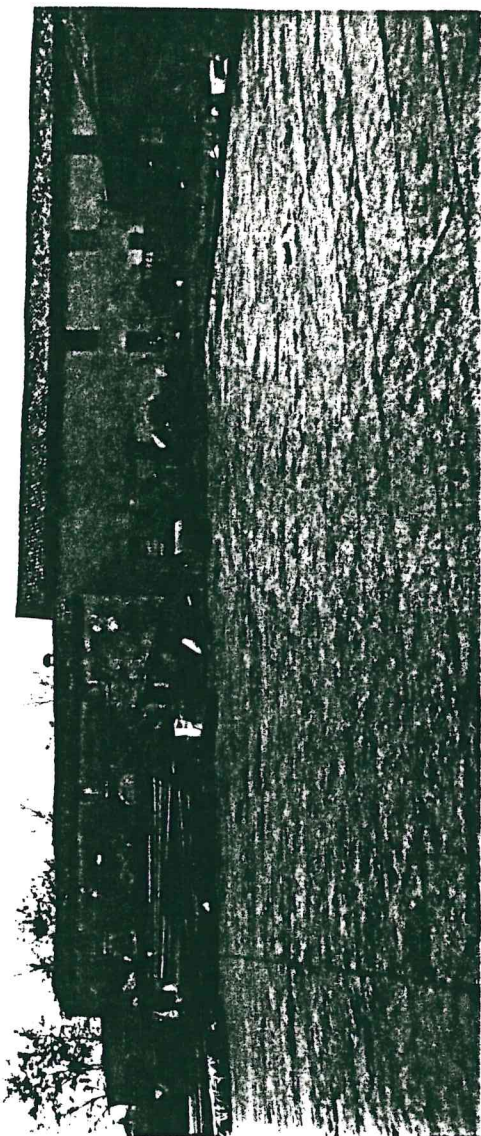

5

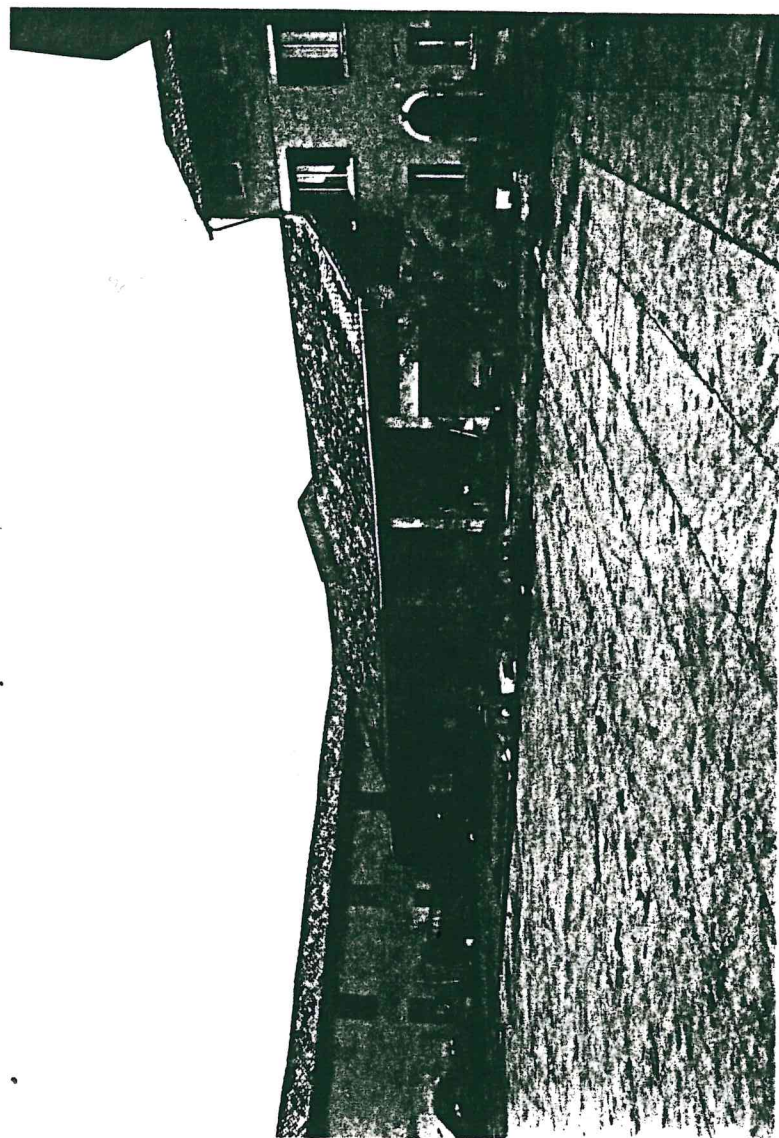

6

tel
14

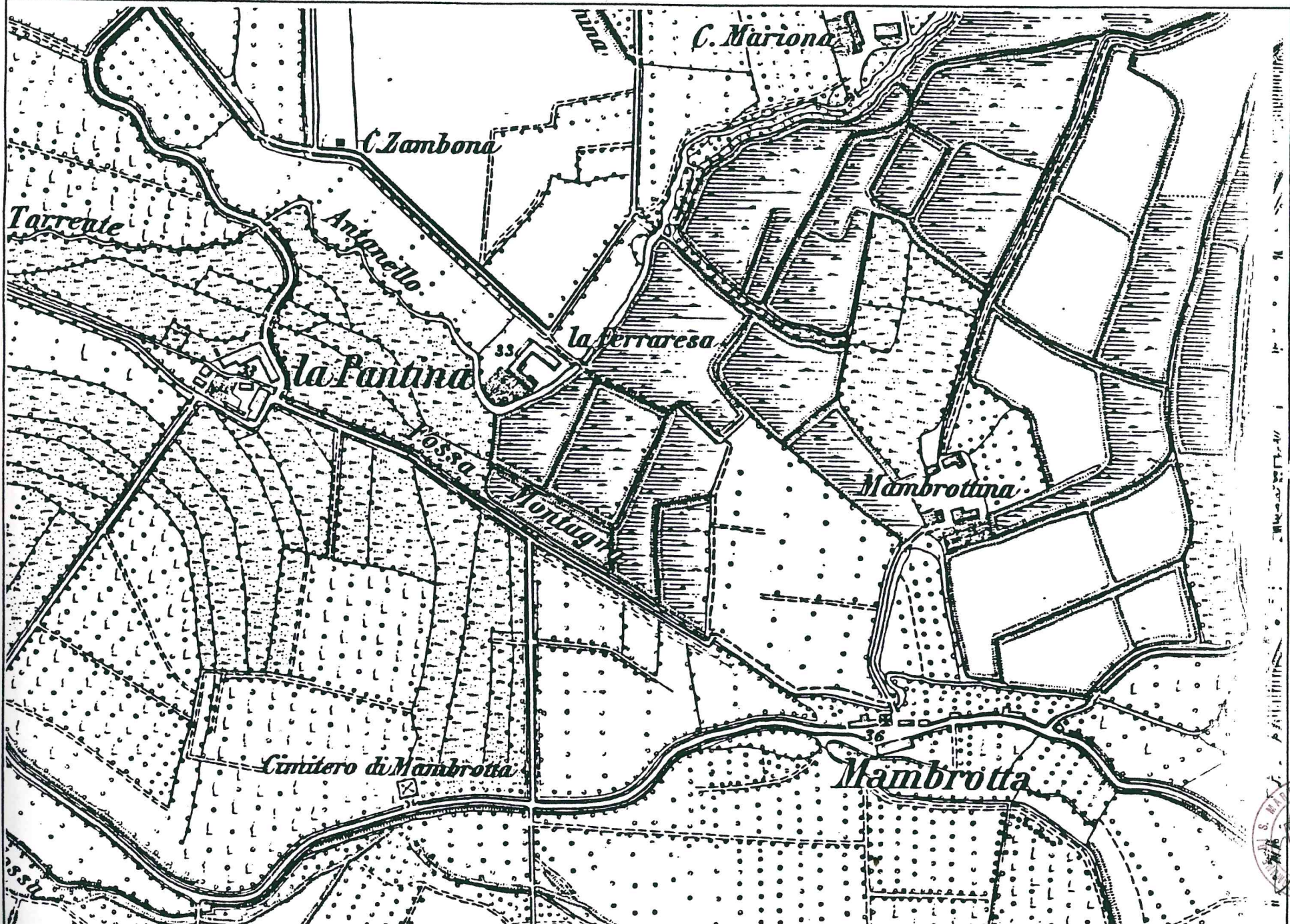

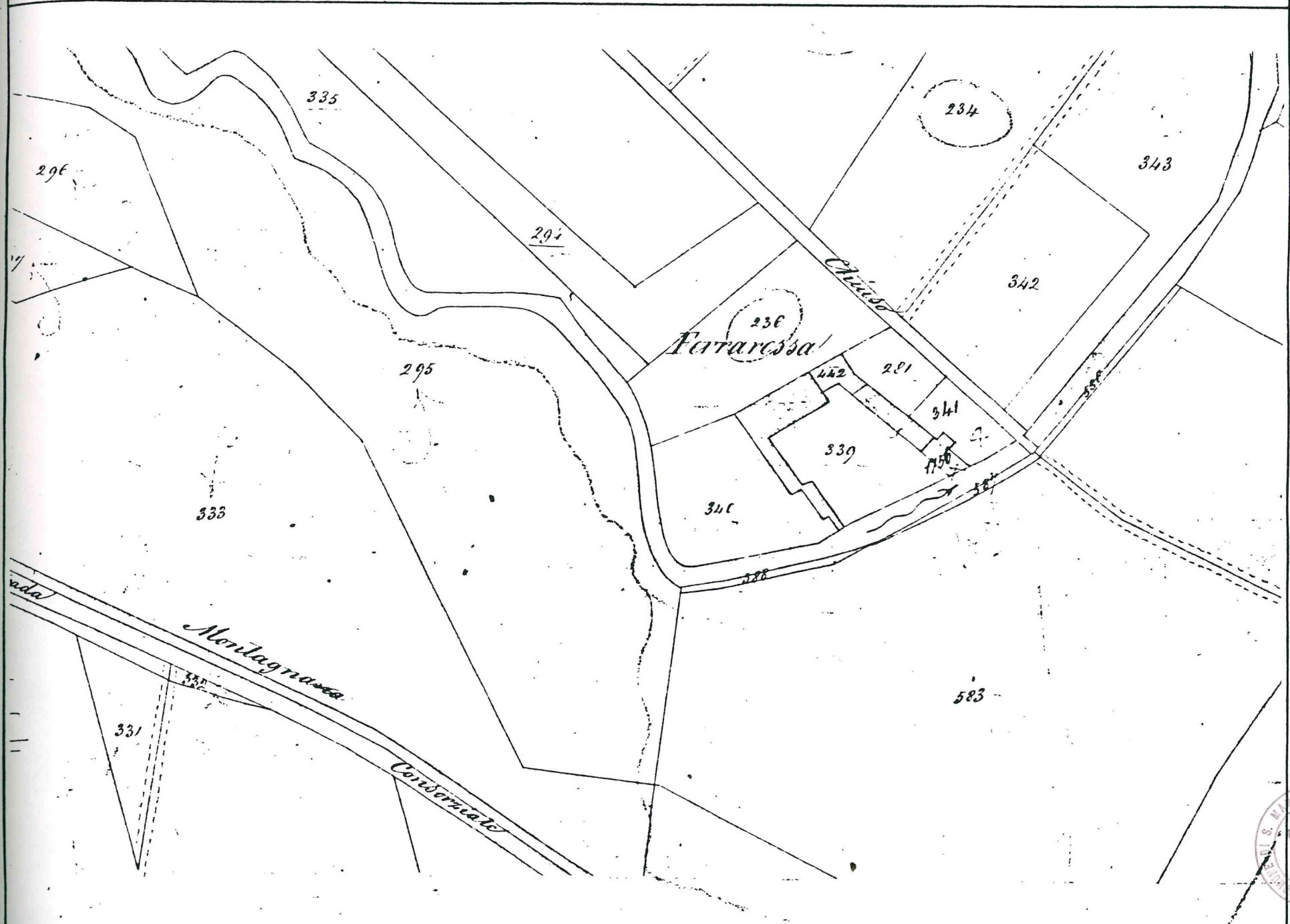

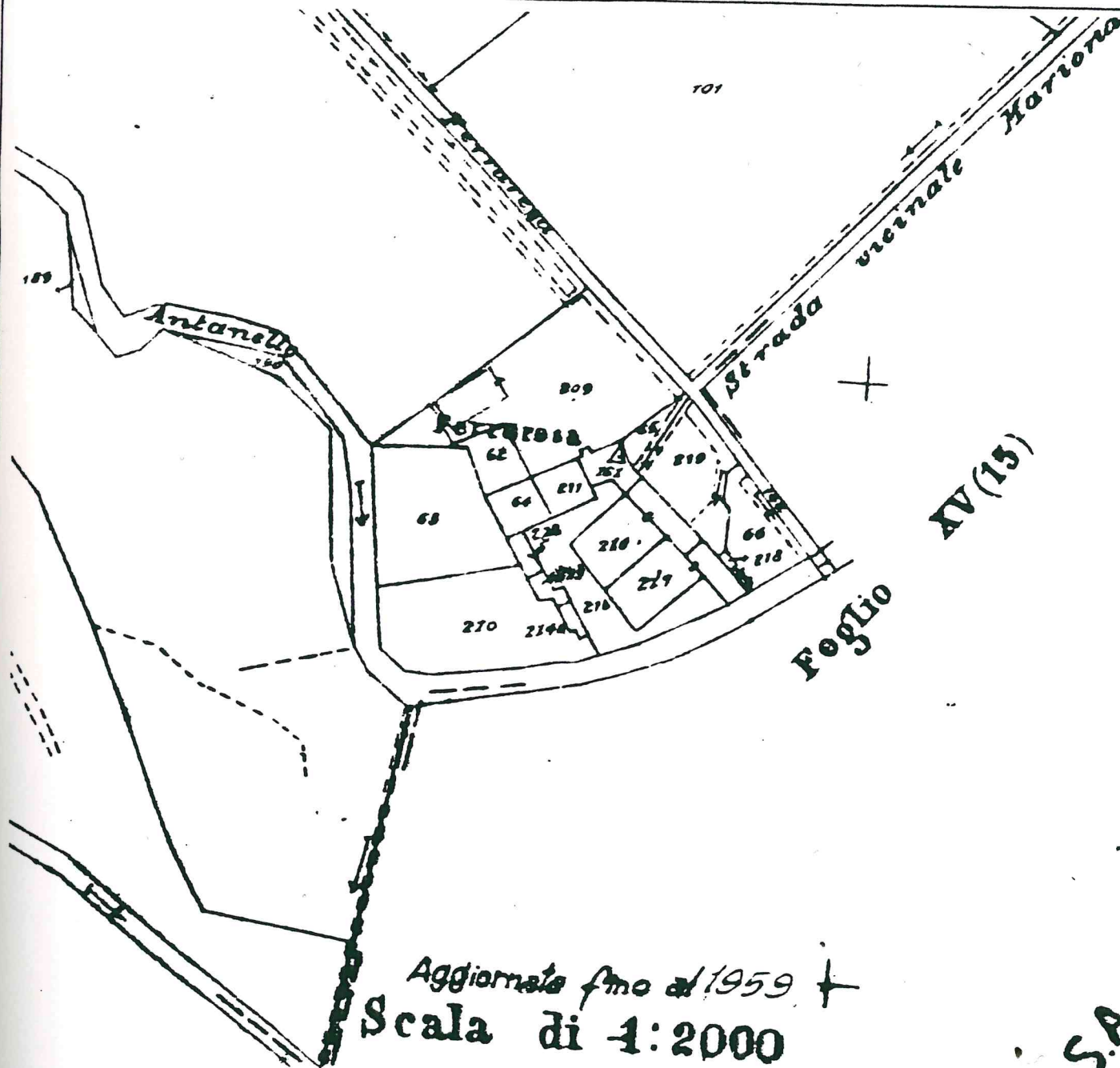

Foglio XV (15)

Foglio VIII/A

Aggiornato fino al 1959 +
Scala di 1:2000

S.A.2

59

