

2

S. MARTINO B.A. VR

Allegato alla delibera
del Consiglio Comunale
N° 72 del 21.09.95

ORIGINACE

COMUNE DI S. MARTINO B. A.
(Provincia di VERONA)
11 LUG 1995
PROTOCOLLO GENERAL
N° 2089

TAV. N. 5

COMUNE DI S. MARTINO B. A.
(Provincia di VERONA)
12 LUG 1995
Protocollo N° 4058



IL SINDACO

Luigi Gajse

IL SEGRETARIO GENERALE

[Signature]

P. R. G.

[Handwritten notes and signatures]

variante al p.r.g. adottato con delibera dal consiglio comunale n°225 del 20-12-84 approvato con modifiche d'ufficio dalla giunta regionale veneta con delibera n°3132 del 24/5/1988 in attuazione della l.r. 24/85.

Studio Associato
MENDINI - AVE SAN
Architettura & Urbanistica
Piazza Brà 10 37121 VERONA
Partita I.V.A.: 0218956 023 4

TIPOLOGIA

- ISOLATO
- IN CORTINA
- A CORTE
- A SCHIERA
- ALTRO (SPECIFICARE)

CONTESTO AMBIENTALE

- PARCO
- GIARDINO
- ORTO
- SCOPERTO A DESTINAZIONE AGRICOLA
- BROLO
- CENTRO STORICO
- NUCLEO RURALE
- ALTRO

EPOCA IMPIANTO ORIGINARIO

SECOLO XVI

INTERVENTI SUCCESSIVI

DIVERSE RISTRUTTURAZIONI

PARTICOLARE DI RILIEVO

- ARCHITETTONICO
- SCULTOREO
- PITTORICO

CARATTERISTICHE COSTRUTTIVE E MATERIALI:

MURATURE: _____

SCALE: _____

SOLAI: _____

COPERTURE: _____

DESTINAZIONE D'USO PER I VARI PIANI

ORIGINARIA (a) RESIDENZA E RUSTICO
(b) TRATTORIA
(c) RESIDENZA

ATTUALE COME ORIGINARIA

FUTURA COME ORIGINARIA



SCHEDA "B" N° 67

DESCRIZIONE: NUCLEO RURALE DI ANTICA ORIGINE TRASEFORMATO DURANTE QUESTO SECOLO E
RECENTEMENTE DA VARIE E DIVERSE COSTRUZIONI. COESISTONO INSIEME RESIDENZE, RUSTICI
E LA TRATTORIA ALLA SCIMMIA.

EVENTUALI DISGREGAZIONI DEL GRADO DI PROTEZIONE E/O NORME PARTICOLARI
D' ATTUAZIONE

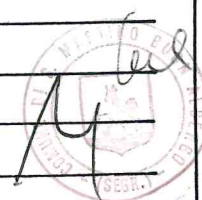
A handwritten signature in black ink is written over a circular official stamp. The stamp is partially legible, showing the words "MINISTERO" at the top and "SESTO" at the bottom. The signature appears to be "M. G. B."

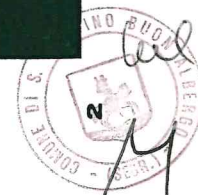
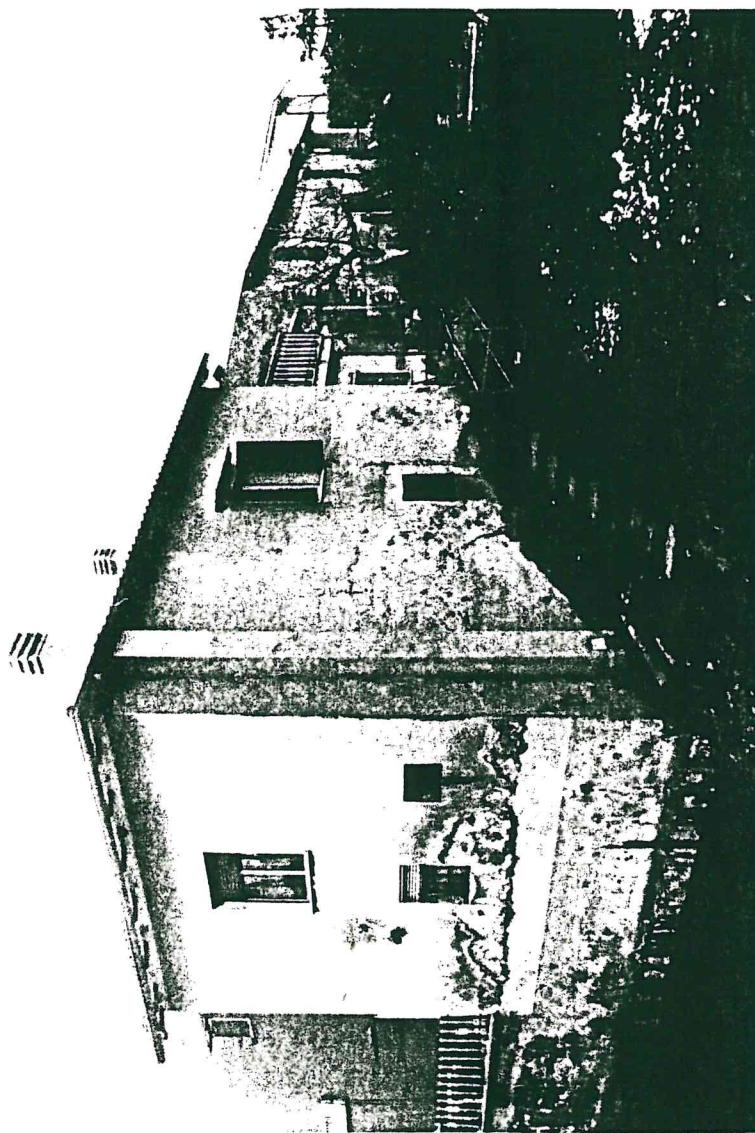
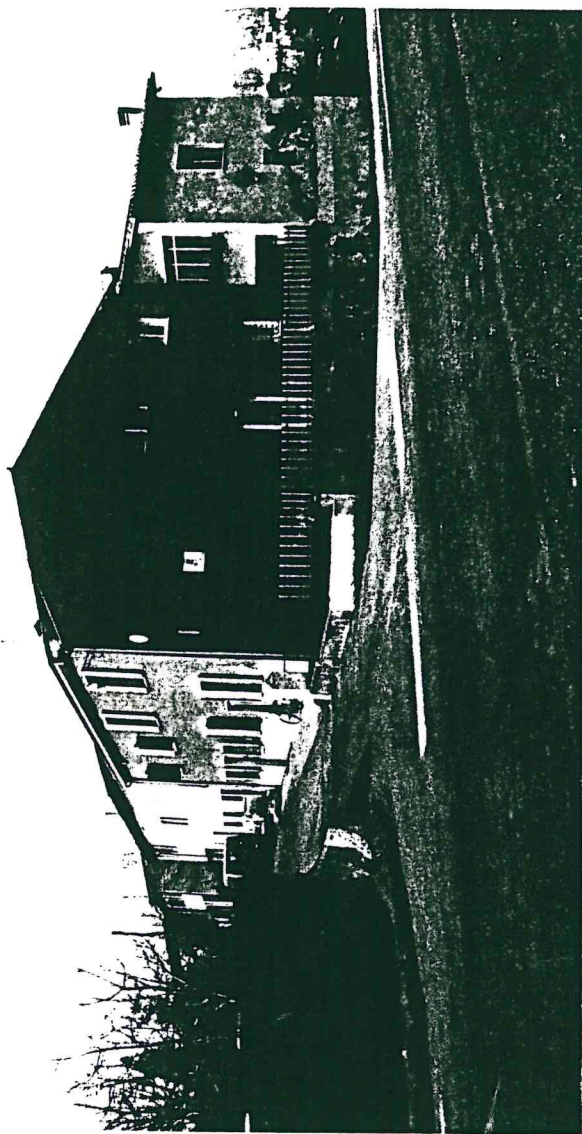

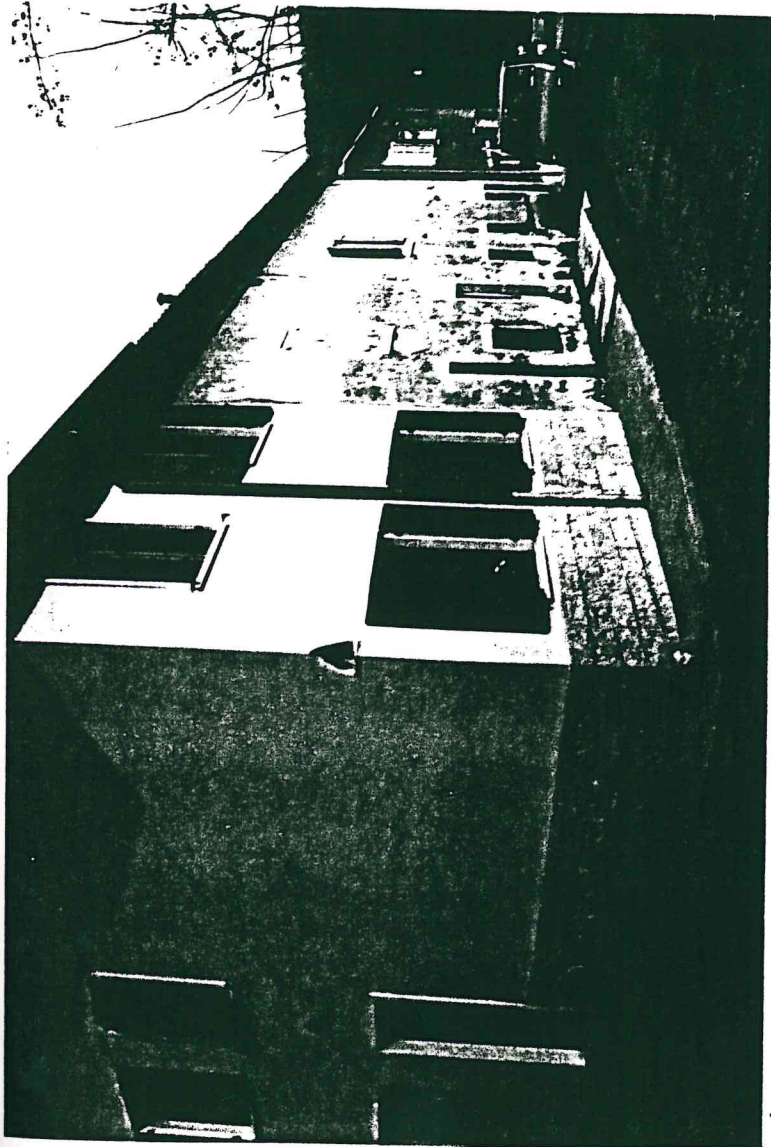

3

4



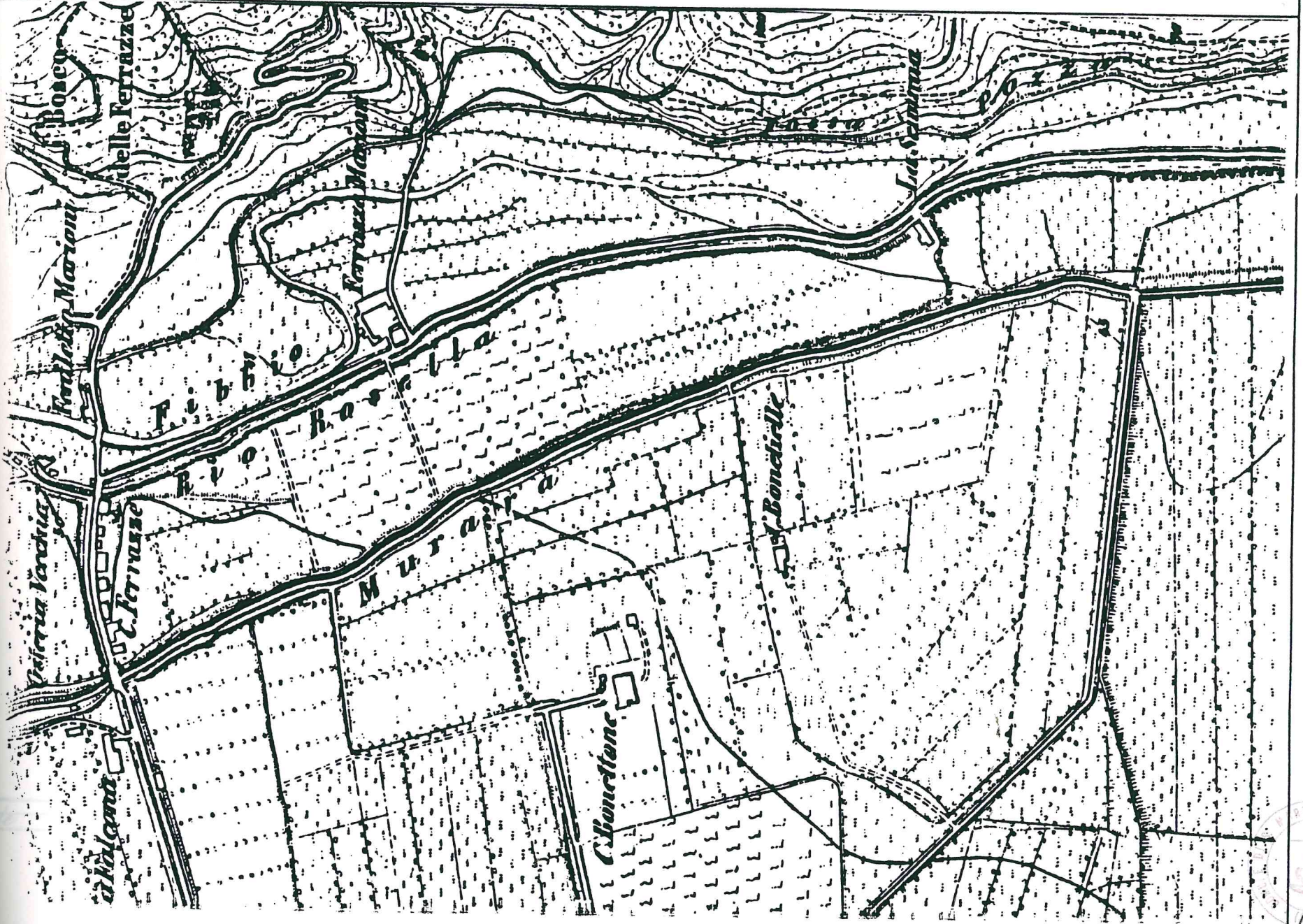

Stampa circolare con testo illeggibile e firma manoscritta.

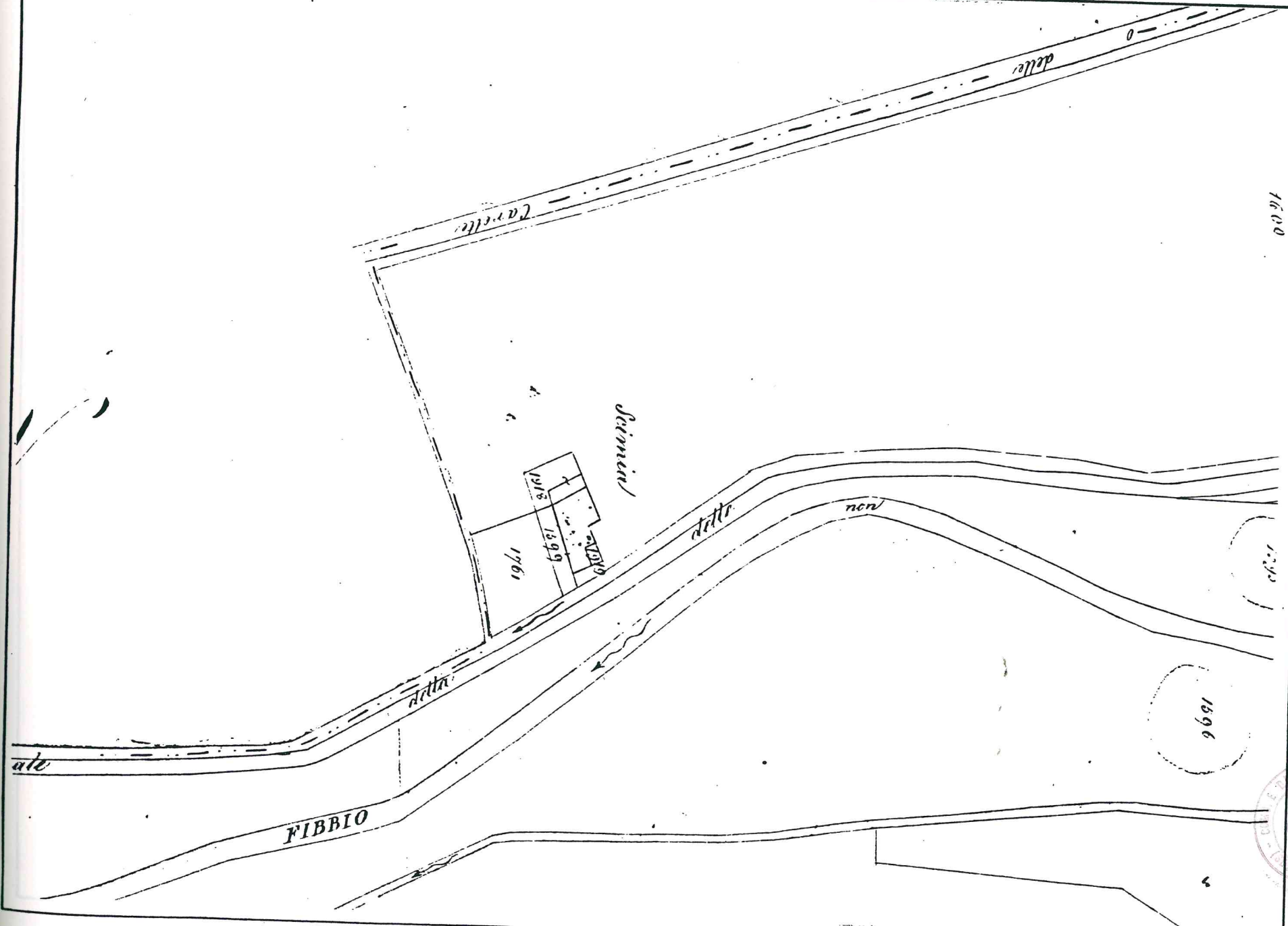

Seel
14

N.19

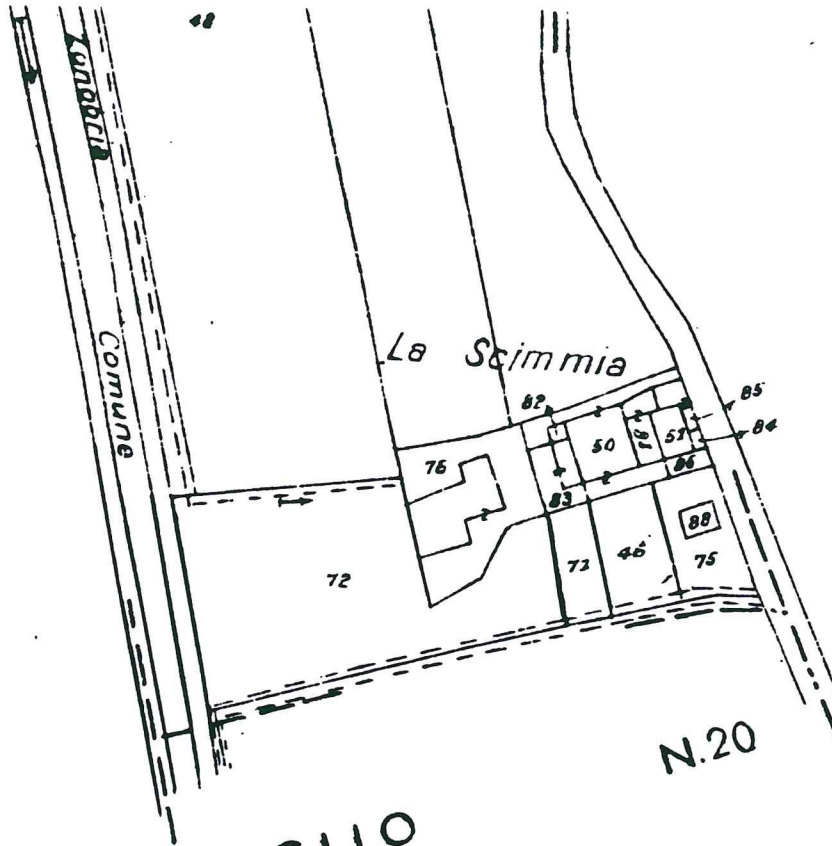

FOGLIO

N.20

