

2

**S. MARTINO B.A. VR**

Allegato alla delibera  
del Consiglio Comunale  
N° 72 del 21.09.95

ORIGINALE

COMUNE DI S. MARTINO B. A.  
(Provincia di VERONA)  
11 LUG 1995  
PROTOCOLLO GENERAL  
N° 22089

**TAV. N. 5**

COMUNE DI S. MARTINO B. A.  
(Provincia di VERONA)  
12 LUG 1995  
Protocollo N° 4058



IL SINDACO

*Luigi Gajse*

IL SEGRETARIO GENERALE

*[Handwritten signature]*

**P. R. G.**

*[Handwritten signatures and notes]*

variante al p.r.g. adottato con delibera dal consiglio comunale n°225 del 20-12-84 approvato con modifiche d'ufficio dalla giunta regionale veneta con delibera n°3132 del 24/5/1988 in attuazione della l.r. 24/85.

Studio Associato  
**MENDINI - AVESAN**  
Architettura & Urbanistica  
Piazza Brà 10 37121 VERONA  
Partita I.V.A.: 0218956 023 4

Comune di S. Martino B.A.

Provincia di Verona

SCHEDA "B" N°77

RILEVAMENTO BENI AMBIENTALI E ARCHITETTONICI

VEDI SCALA 1:5000

LOCALITA': FENILETTO DE YECCHI

VINCOLI DI LEGGE:

L. 1089/39	<input type="checkbox"/>	C ASSIM.	<input type="checkbox"/>	L.R. 24/85	<input checked="" type="checkbox"/>	O ASSIM.	<input type="checkbox"/>
L. 1497/39	<input type="checkbox"/>		<input type="checkbox"/>	431/85	<input type="checkbox"/>		<input type="checkbox"/>

SIMBOLOGIA

SIMBOLOGIA		PROTEZIONE	GRADO
a	ABITAZIONI		
b	ANNESI CON STALLA E PORTICO	5	5

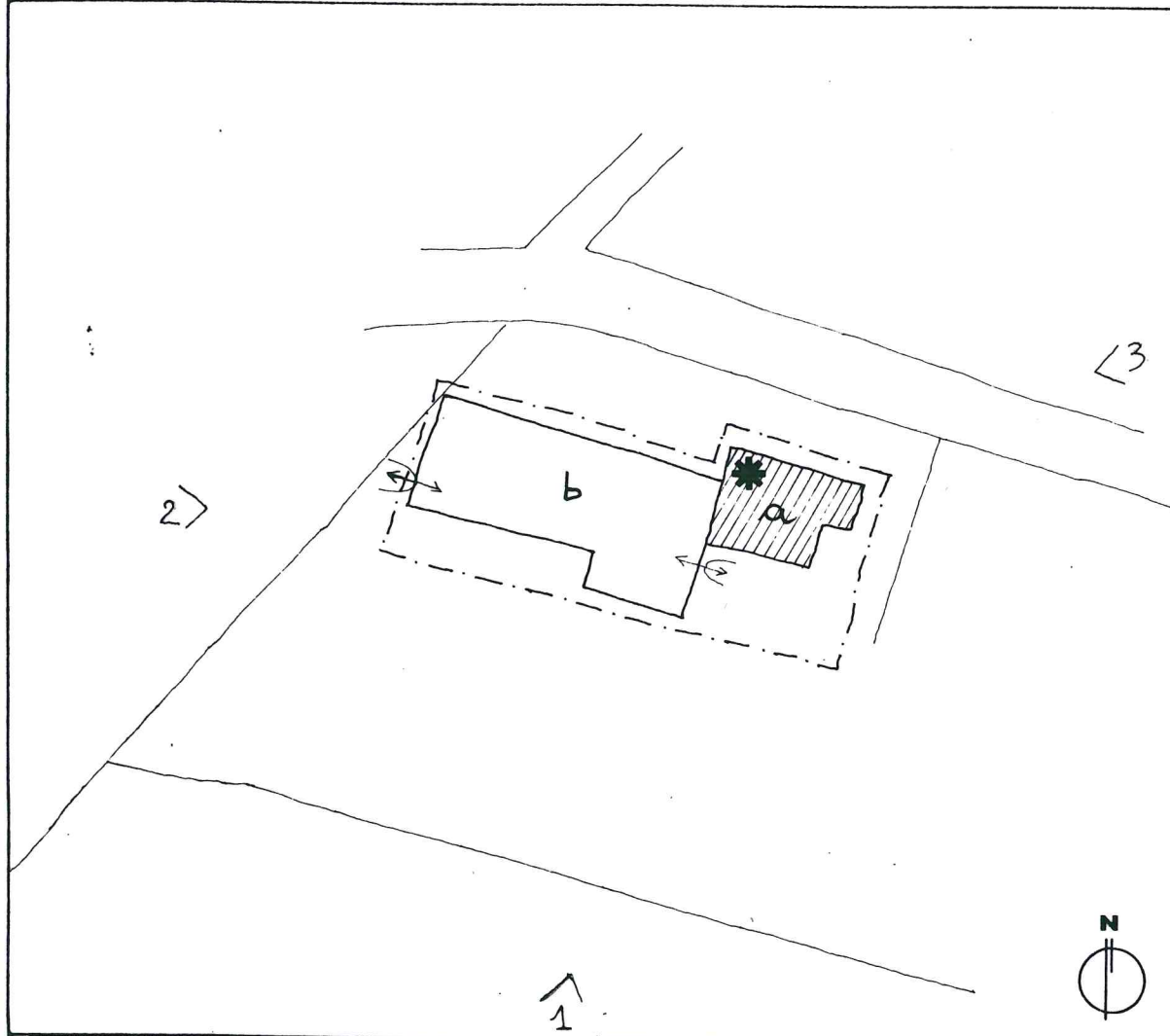

—	VEDI SCALA 1:5000 AREA DI PERTINENZA	---	PROGETTAZIONE UNITARIA
N>	PUNTO DI RIPRESA FOTOGRAFICA	*	NON UTILIZZATO E/O NON PIU' FUNZIONALE ALLE ESIGENZE DEL FONDO AGRICOLO
PLANIMETRIA scala 1:1000			



**TIPOLOGIA**

- ISOLATO
- IN CORTINA
- A CORTE
- A SCHIERA
- ALTRO (SPECIFICARE)

**CONTESTO AMBIENTALE**

- PARCO
- GIARDINO
- ORTO
- SCOPERTO A DESTINAZIONE AGRICOLA
- BROLO
- CENTRO STORICO
- NUCLEO RURALE
- ALTRO

EPOCA IMPIANTO ORIGINARIO  
SECOLO XVIII

INTERVENTI SUCCESSIVI  
AGGIUNTE RESIDENZIALI PRIMA  
META' XX SECOLO

**PARTICOLARE DI RILIEVO**

- ARCHITETTONICO
- SCULTOREO
- PITTORICO

**CARATTERISTICHE COSTRUTTIVE E MATERIALI:**

MURATURE: PIETRA - MATTONE

SCALE: LEGNO - PIETRA

SOLAI: /

COPERTURE: COPPI

**DESTINAZIONE D'USO PER I VARI PIANI**

ORIGINARIA (a) RESIDENZA

(b) ANNESSI RUSTICI

ATTUALE COME ORIGINARIA

GLI ANNESSI SONO UTILIZZATI  
A MAGAZZINO

FUTURA COME ATTUALE PER  
TUTTI I CORPI DI FABBRICA

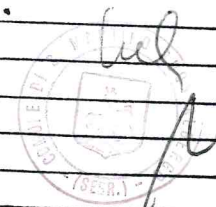

SCHEDA "B" N°77

DESCRIZIONE: STALLA CON FIENILE E PORTICATO CON ANNESSO RESIDENZIALE DEL XVII-XVIII SECOLO COMPLETAMENTE TRASFORMATO CON AGGIUNTE NELLA PARTE RESIDENZIALE CHE HANNO COMPROMESSO L'INSIEME. ATTUALMENTE A RIDOSSO DELL'AREA URBANA DI BORGO DELLA VITTORIA HA PERSO QUELLE CARATTERISTICHE RURALI DI UN TEMPO.

EVENTUALI DISGREGAZIONI DEL GRADO DI PROTEZIONE E/O NORME PARTICOLARI D' ATTUAZIONE

*cel*  
  
14



1



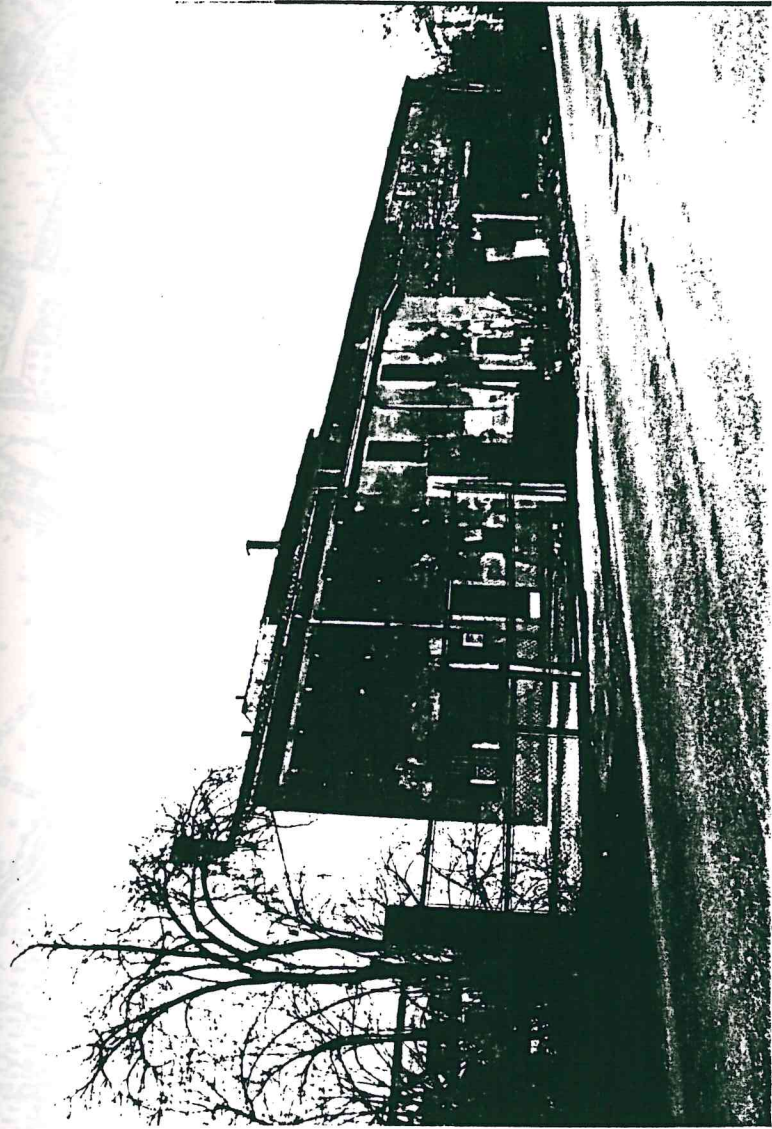

3

4

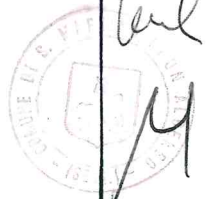

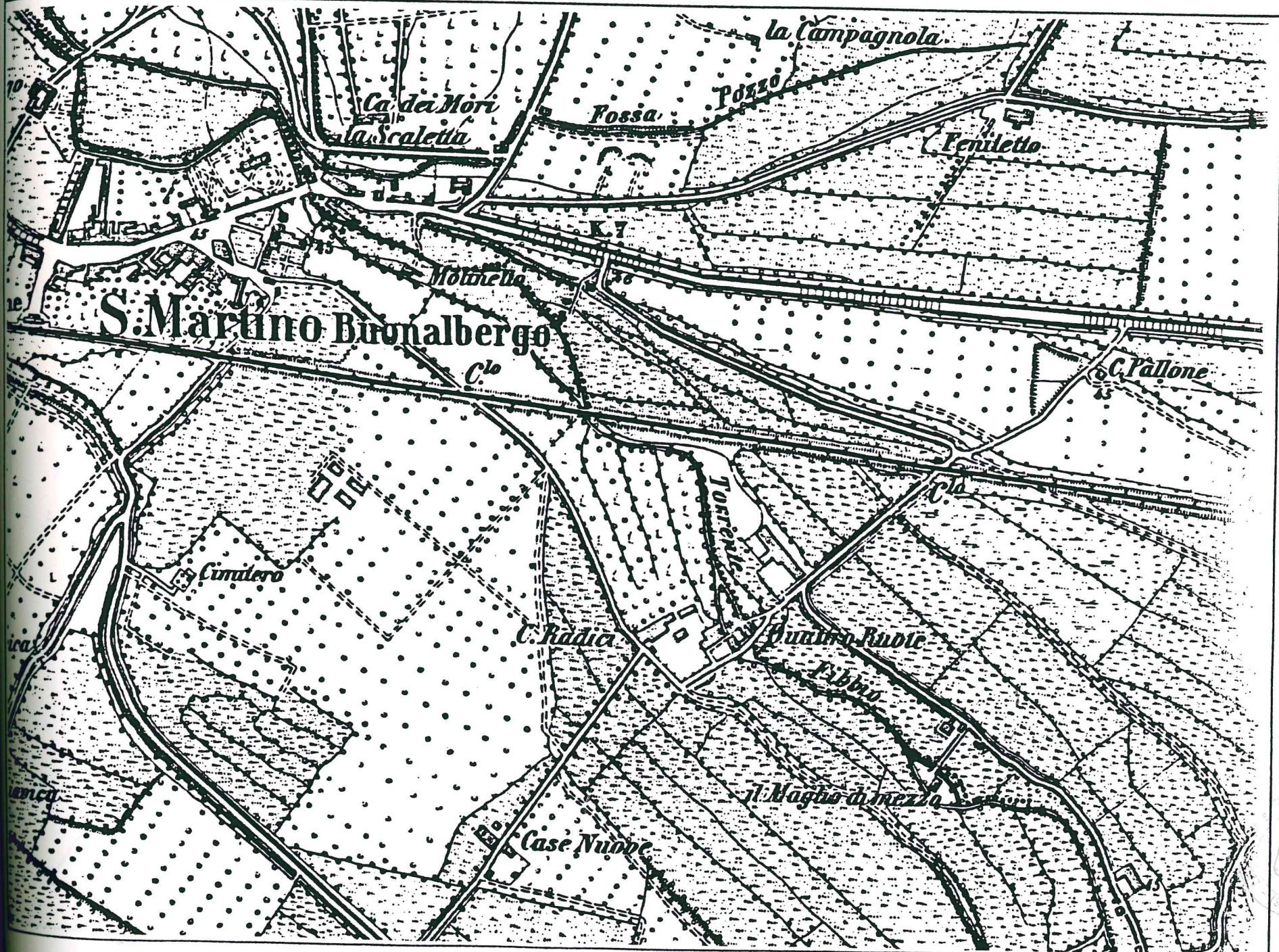

Handwritten signature and a circular stamp with the text 'MILITARE' and '1899'.

48

B12

Fo

