

2

S. MARTINO B.A. VR

Allegato alla delibera
del Consiglio Comunale
N° 72 del 21.09.95

ORIGINALE

COMUNE DI S. MARTINO B. A.
(Provincia di VERONA)
11 LUG 1995
PROTOCOLLO GENERAL
N° 2089

TAV. N. 5

COMUNE DI S. MARTINO B. A.
(Provincia di VERONA)
12 LUG 1995
Protocollo N° 4058



IL SINDACO

Le Gaije

IL SEGRETARIO GENERALE

[Handwritten signature]

P. R. G.

[Handwritten signatures and notes]

variante al p.r.g. adottato con delibera dal con-
siglio comunale n°225 del 20-12-84 approvato
con modifiche d'ufficio dalla giunta regionale
veneta con delibera n°3132 del 24/5/1988 in at-
tuazione della l.r. 24/85.

Studio Associato
MENDINI - AVESAN
Architettura & Urbanistica
Piazza Brà 10 37121 VERONA
Partita I.V.A.: 0218956 023 4

RILEVAMENTO BENI AMBIENTALI E ARCHITETTONICI

VEDI SCALA 1:5000

LOCALITA': CASA SOPRA CAVALLO

VINCOLI DI LEGGE:

L. 1089/39 ASSIM. L.R. 24/85 ASSIM.
 L. 1497/39 0 431/85 0

SIMBOLOGIA

a	RESIDENZA	PROTEZIONE	4
b	ANNESSO RUSTICO		5
c	ANNESI RECENTI		5
		GRADO DI	

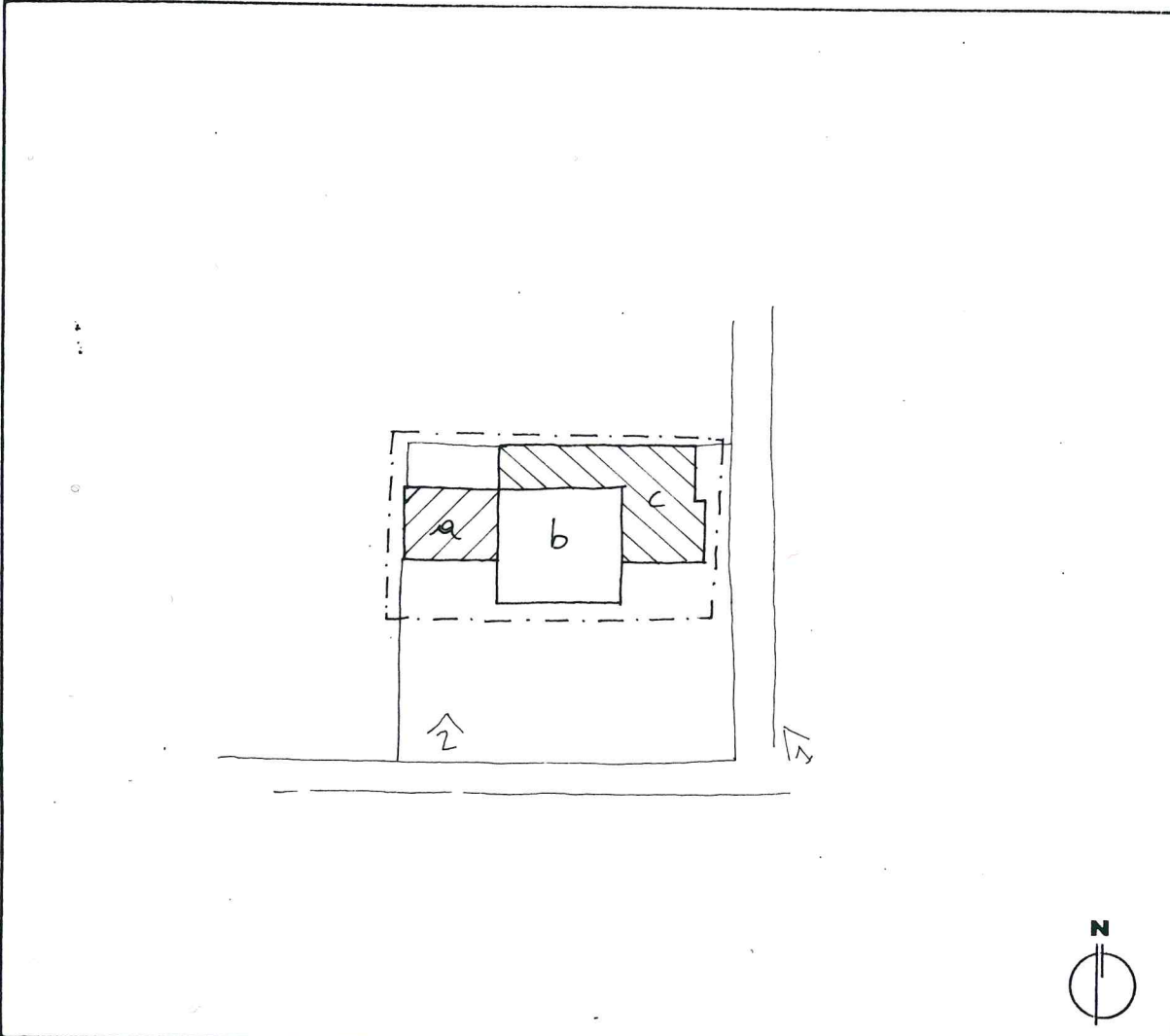

	VEDI SCALA 1:5000 AREA DI PERTINENZA		PROGETTAZIONE UNITARIA
	PUNTO DI RIPRESA FOTOGRAFICA		NON UTILIZZATO E/O NON PIU' FUNZIONALE ALLE ESIGENZE DEL FONDO AGRICOLO

PLANIMETRIA scala 1:1000

[Handwritten signature and official stamp]

TIPOLOGIA

- ISOLATO
- IN CORTINA
- A CORTE
- A SCHIERA
- ALTRO (SPECIFICARE)

CONTESTO AMBIENTALE

- PARCO
- GIARDINO
- ORTO
- SCOPERTO A DESTINAZIONE AGRICOLA
- BROLO
- CENTRO STORICO
- NUCLEO RURALE
- ALTRO

EPOCA IMPIANTO ORIGINARIO

PRIMO '900

INTERVENTI SUCCESSIVI

AMPLIAMENTI RECENTI (c)

PARTICOLARE DI RILIEVO

- ARCHITETTONICO
- SCULTOREO
- PITTORICO

CARATTERISTICHE COSTRUTTIVE E MATERIALI:

MURATURE: _____

SCALE: _____

SOLAI: _____

COPERTURE: _____

DESTINAZIONE D'USO PER I VARI PIANI

ORIGINARIA (a) ABITAZIONE
(b-c) ANNESSI

ATTUALE COME ORIGINARIA

FUTURA COME ORIGINARIA



SCHEDA "B" N° 69

DESCRIZIONE: CORTE RURALE COSTRUITA NEI PRIMI DECENNI DEL '900.
IN PARTE MANTENUTASI NEL TEMPO CON CARATTERISTICHE TIPICHE DELLA ZONA E' STATA
AMPLIATA RECENTEMENTE-

EVENTUALI DISGREGAZIONI DEL GRADO DI PROTEZIONE E/O NORME PARTICOLARI
D' ATTUAZIONE

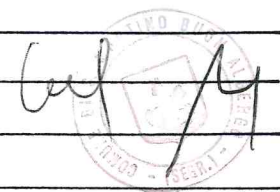
A handwritten signature in black ink is written over a circular official stamp. The stamp is partially obscured by the signature but contains some illegible text and a central emblem.

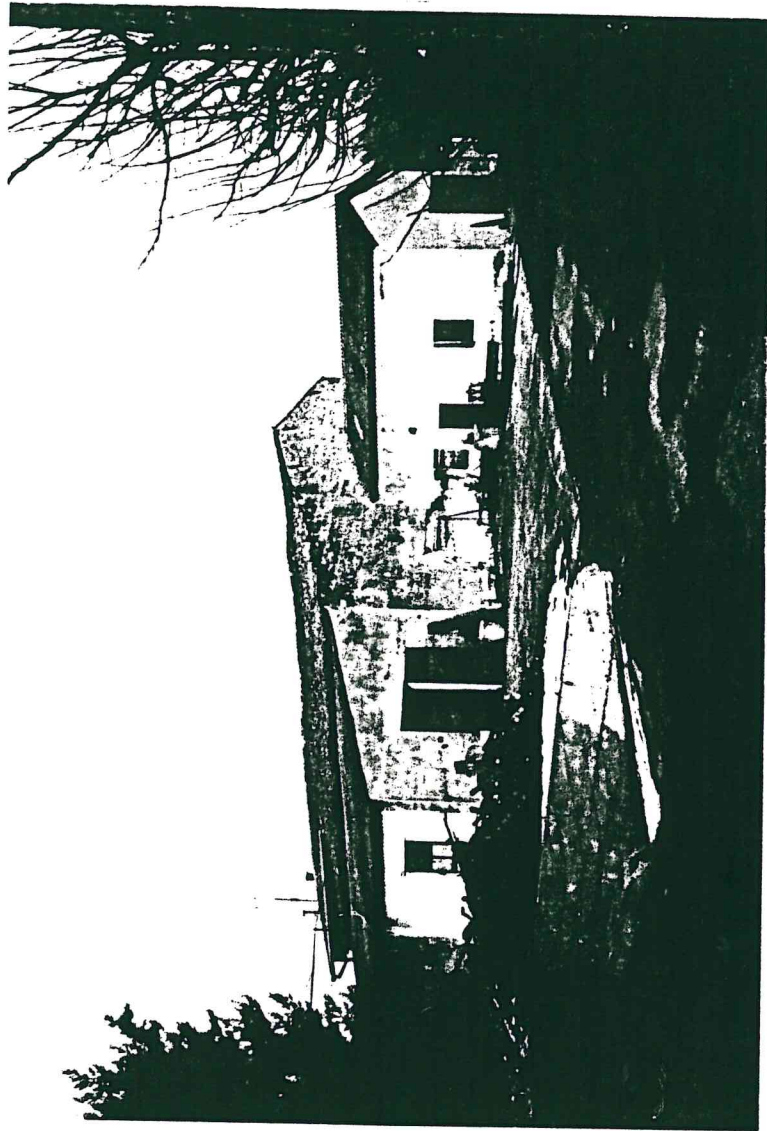

2

[Handwritten signature]

[Circular stamp]

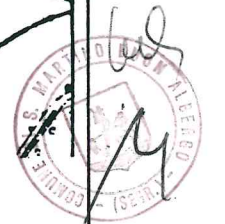
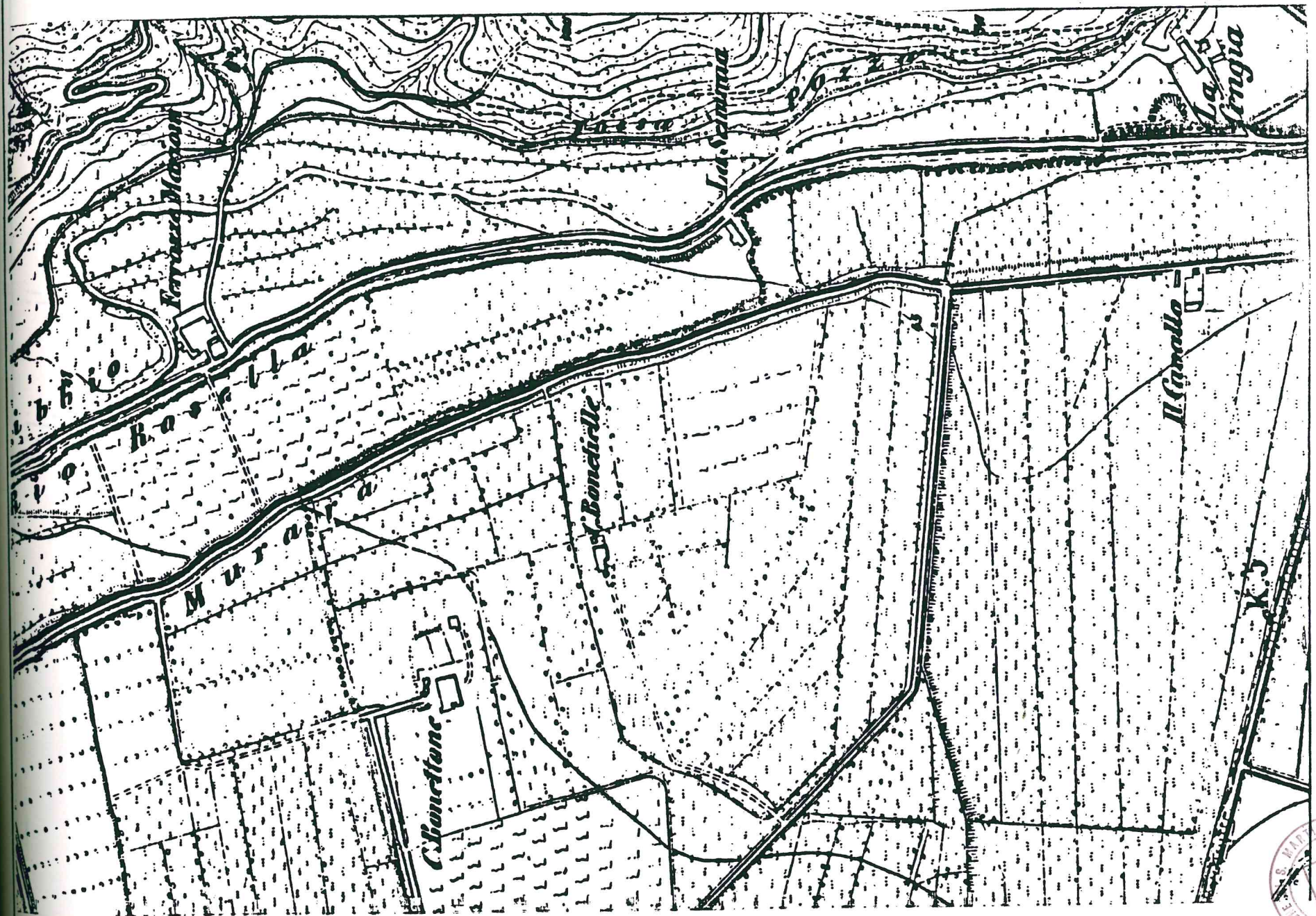

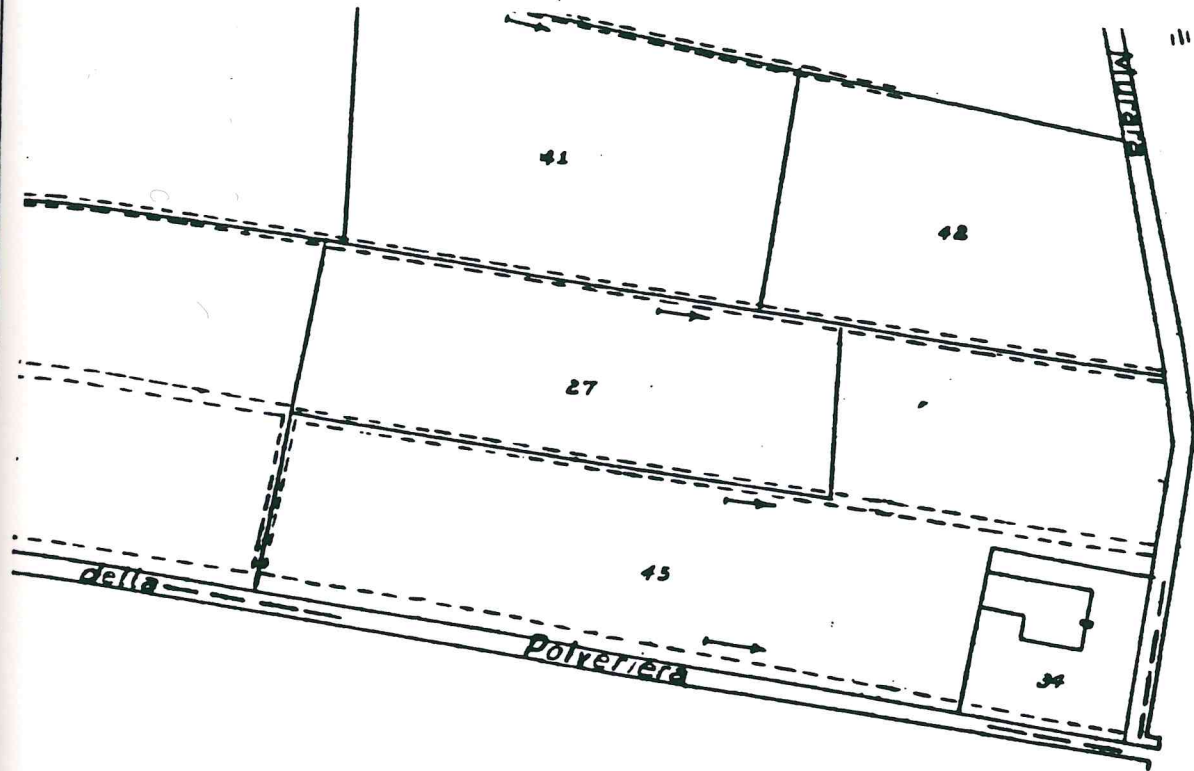

N.20

A/19 59

