

S. MARTINO B.A. VR

del Consiglio Comunale
N° 72 del 21.09.95

11 LUG 1995
PROTOCOLLO GENERALE
N° 2299

TAV. N. 6

COMUNE DI S. MARTINO B. A.
(Provincia di VERONA)
12 LUG 1995
Protocollo N° 4089

da n° 84
a n° 105



IL SINDACO
Carlo Gessi

IL SEGRETARIO GENERALE

[Signature]

W. G.
[Signature]
[Signature]
[Signature]

P. R. G.

variante al p.r.g. adottato con delibera dal consiglio comunale n°225 del 20-12-84 approvato con modifiche d'ufficio dalla giunta regionale veneta con delibera n°3132 del 24/5/1988 in attuazione della l.r. 24/85.

Studio Associato
MENDINI - AVEGANI
Architettura & Urbanistica
Piazza Bra n° 10 - 3712 VERONA
Partita I.V.A.: 0218956 023 4

[Handwritten marks]

Comune di S. Martino B.A.

Provincia di Verona

SCHEDA "B" N° 96

RILEVAMENTO BENI AMBIENTALI E ARCHITETTONICI

VEDI SCALA 1:5000

LOCALITA': CA' DELL'AGLIO DI SOPRA

VINCOLI DI LEGGE:

L. 1089/39 L.R. 24/85

L. 1497/39 431/85

o ASSIM. o ASSIM.

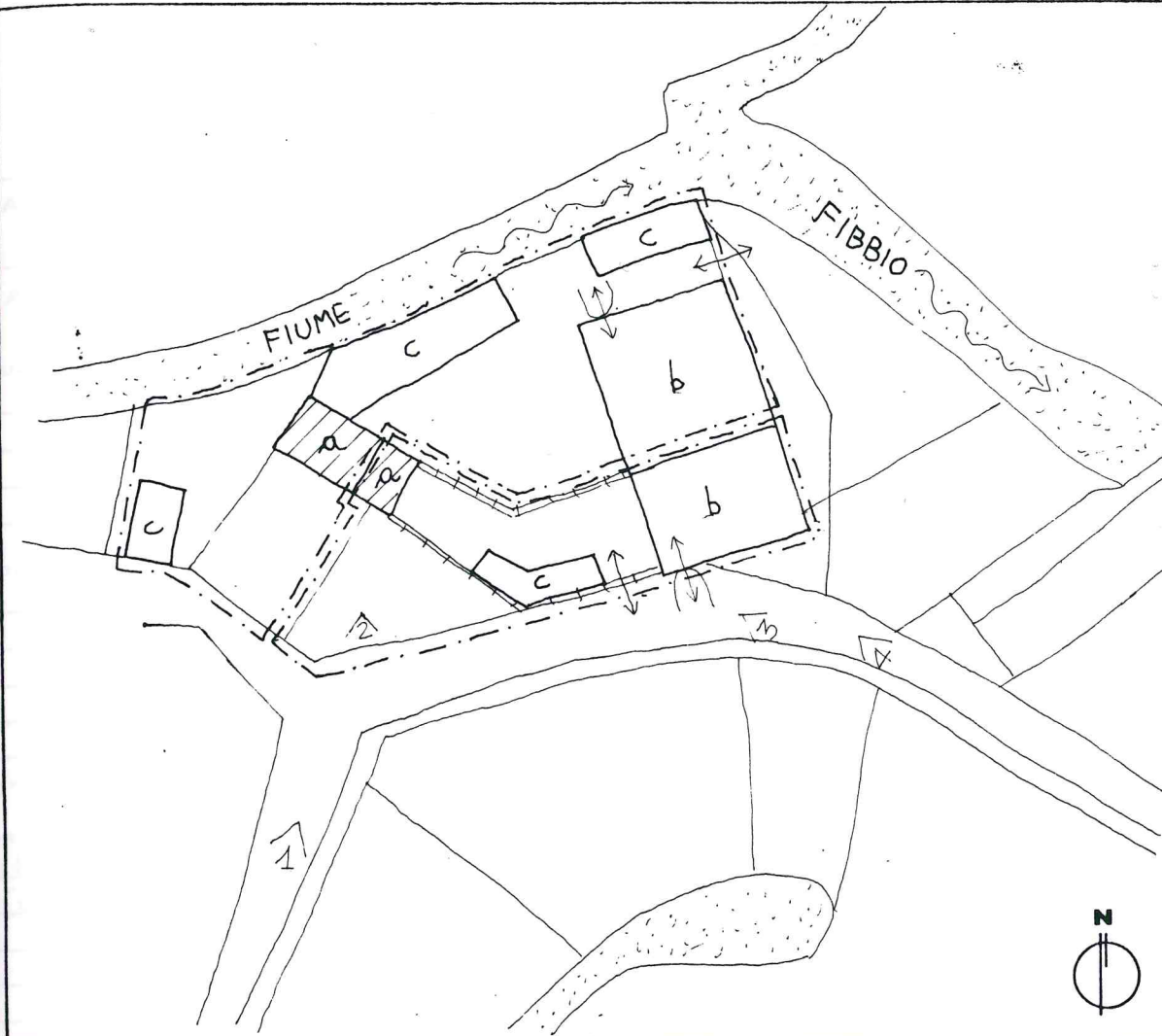

SIMBOLOGIA

a	RESIDENZE	PROTEZIONE	5
b	STALLE CON FIENILI		5
c	TETTOIA E RUSTICI		5
↕	ARCHIVOLTI		1
=H=	MURO DI CINTA E CONTRORIPA		1
		GRADO	

—	VEDI SCALA 1:5000 AREA DI PERTINENZA	- - - -	PROGETTAZIONE UNITARIA
N° >	PUNTO DI RIPRESA FOTOGRAFICA	*	NON UTILIZZATO E/O NON PIU' FUNZIONALE ALLE ESIGENZE DEL FONDO AGRICOLO

PLANIMETRIA scala 1:1000

TIPOLOGIA

- ISOLATO
- IN CORTINA
- A CORTE
- A SCHIERA
- ALTRO (SPECIFICARE)

CONTESTO AMBIENTALE

- PARCO
- GIARDINO
- ORTO
- SCOPERTO A DESTINAZIONE AGRICOLA
- BROLO
- CENTRO STORICO
- NUCLEO RURALE
- ALTRO

EPOCA IMPIANTO ORIGINARIO

SECOLO XIV

INTERVENTI SUCCESSIVI

SECOLO XIX

RECENTI RISTRUTTURAZIONI E
TETTOIE

PARTICOLARE DI RILIEVO

- ARCHITETTONICO
- SCULTOREO
- PITTORICO

CARATTERISTICHE COSTRUTTIVE E MATERIALI:

MURATURE: PIETRA - SASSO - MATTONI

SCALE: PIETRA

SOLAI: LEGNO - LATEROCEMENTO

COPERTURE: COPPI

DESTINAZIONE D'USO PER I VARI PIANI

ORIGINARIA (a) ABITAZIONE

(b) STALLA

(c) RUSTICI

ATTUALE COME ORIGINARIA

FUTURA COME ORIGINARIA

Handwritten signature and stamp

SCHEDA "B" N° 96

DESCRIZIONE: CENTRO RURALE DI ANTICA ORIGINE, SORTO PROBABILMENTE NEL XIV SECOLO DURANTE LA BONIFICA SCALIGERA DELLA "CAMPAGNA MINORE" VERONESE. FORMATO DA CASA DI ABITAZIONE E DA STALLA CON RUSTICI E' LAMBITO DAL FIUME FIBBIO E SI TROVA SUL LIMITE EST DELLA TERRAZZA ALLUVIONALE DELL'ADIGE.

EVENTUALI DISGREGAZIONI DEL GRADO DI PROTEZIONE E/O NORME PARTICOLARI D' ATTUAZIONE

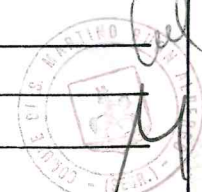



1

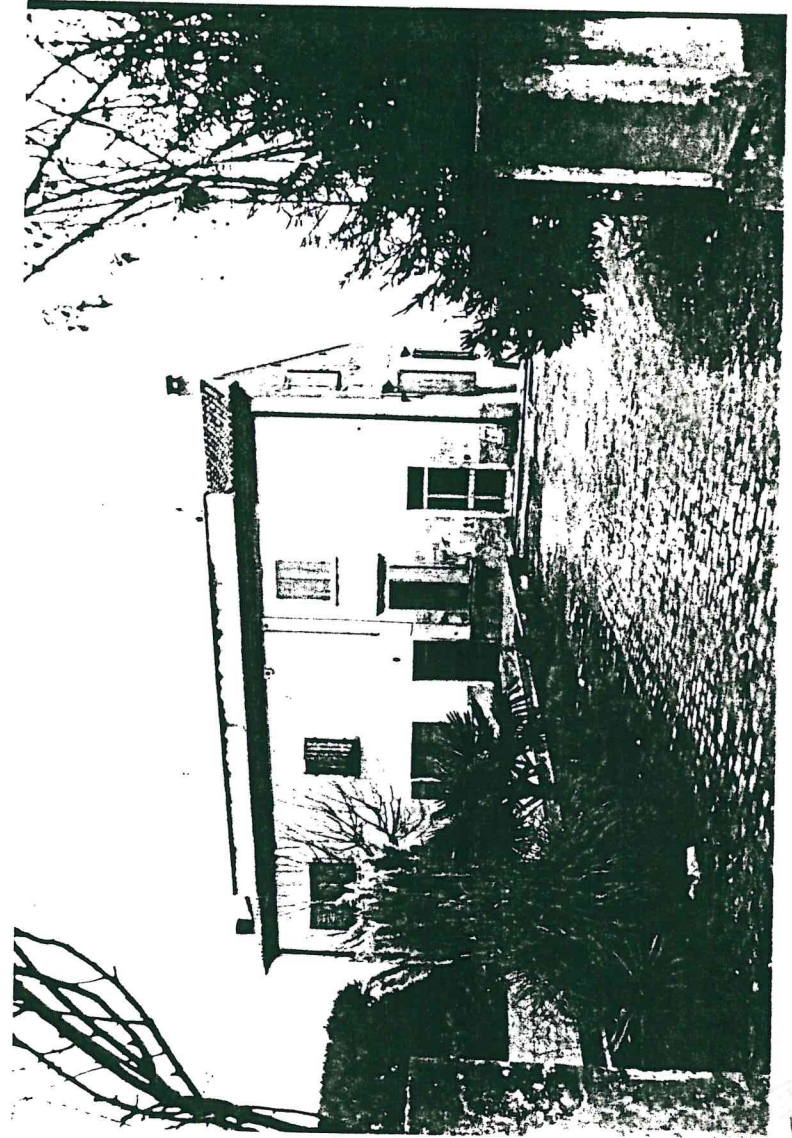

2

Handwritten signature or initials

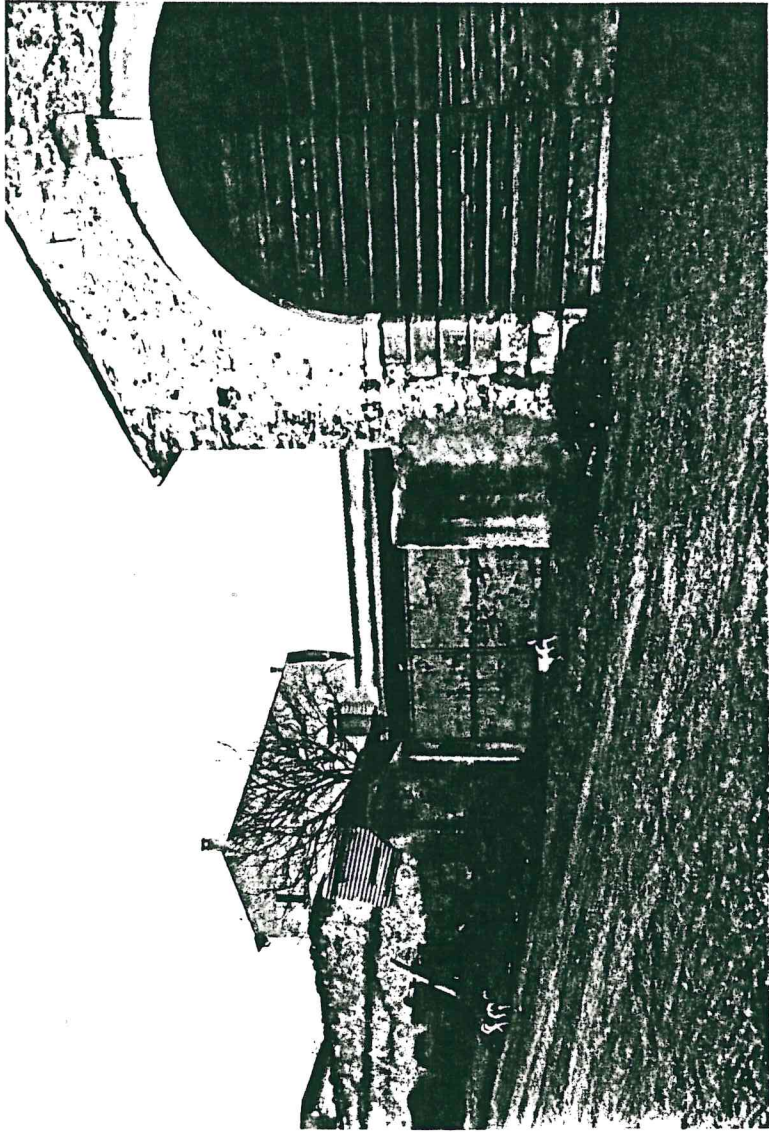

3

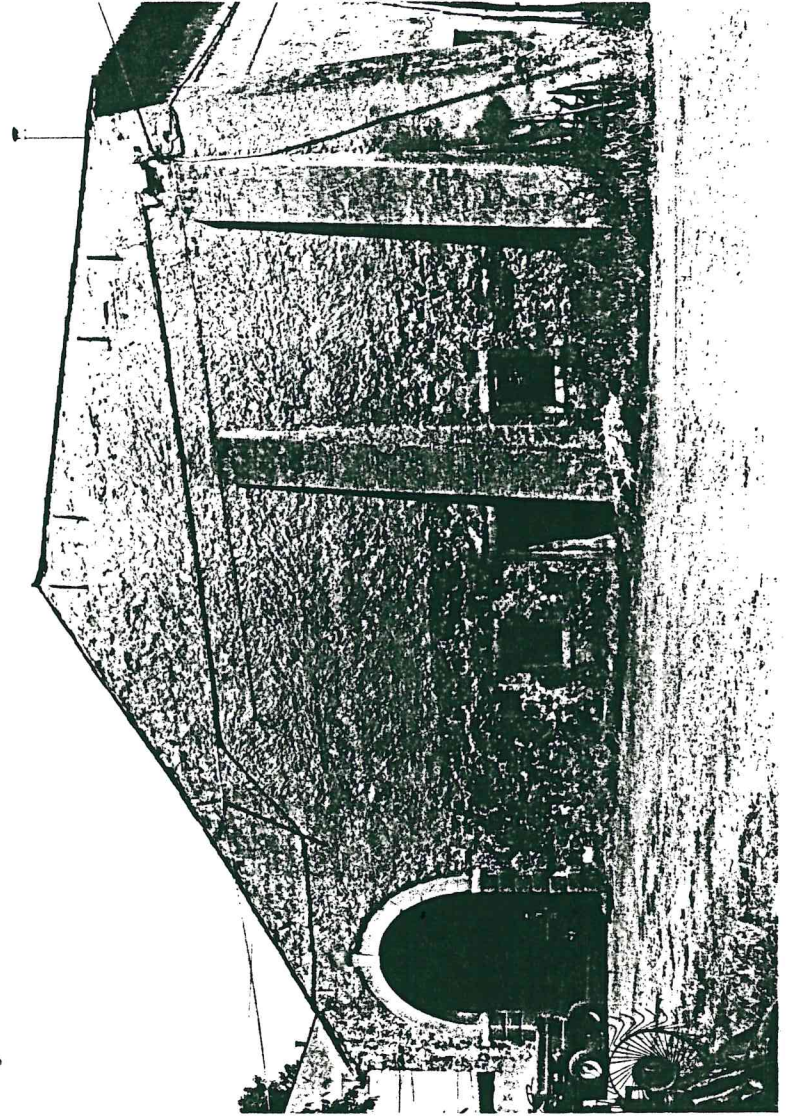

4



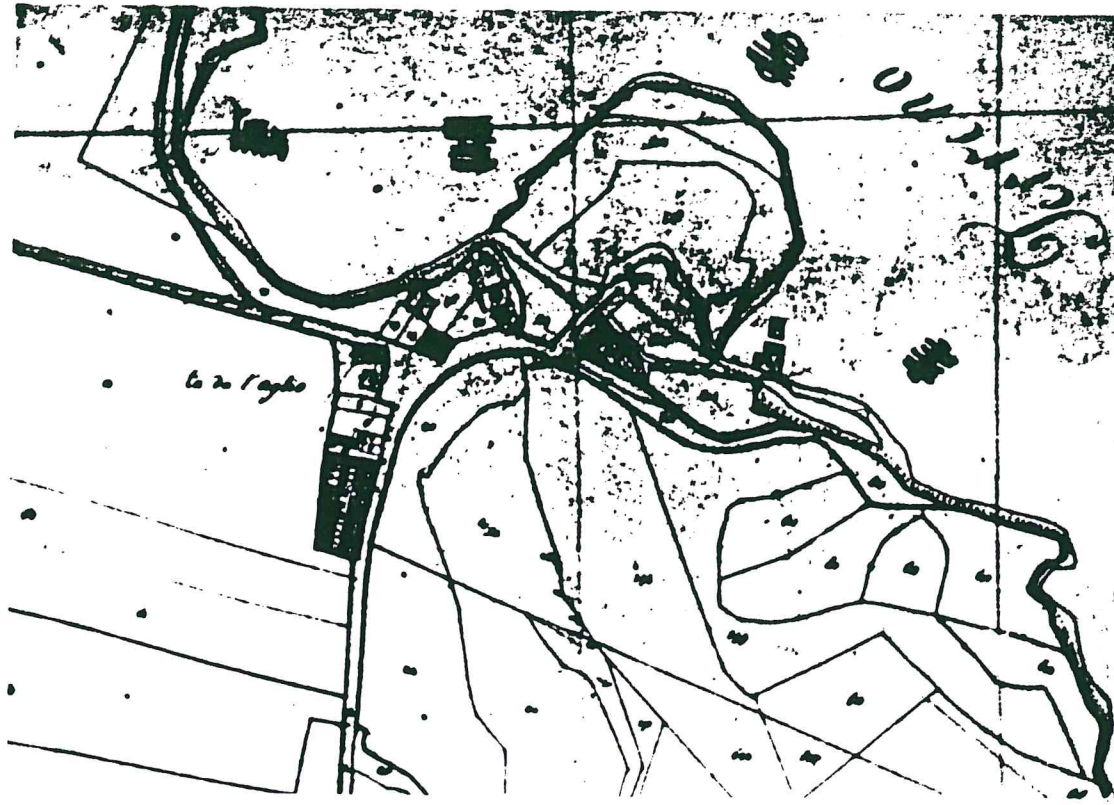

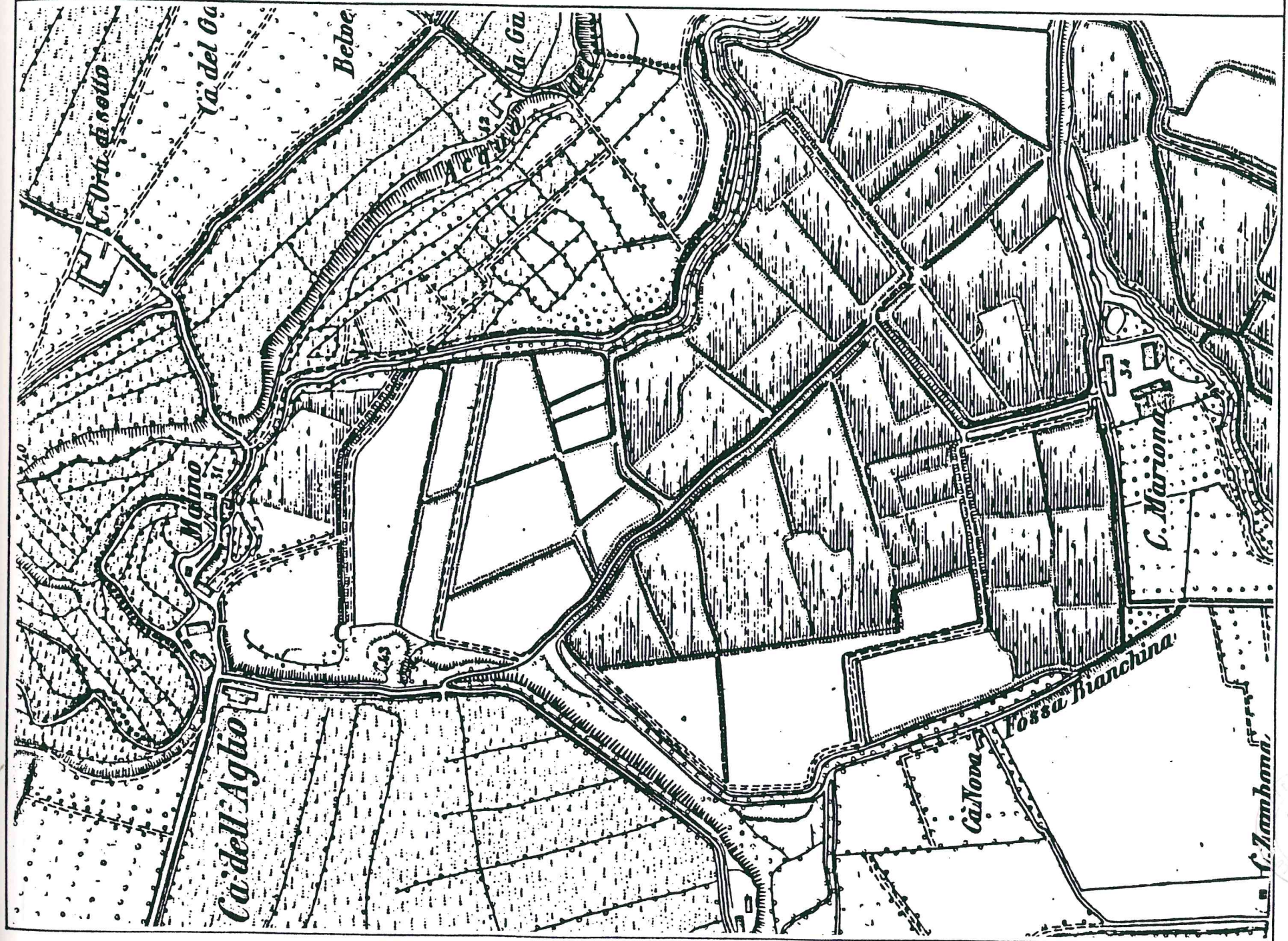

Handwritten signature and the number '4' in a circle.

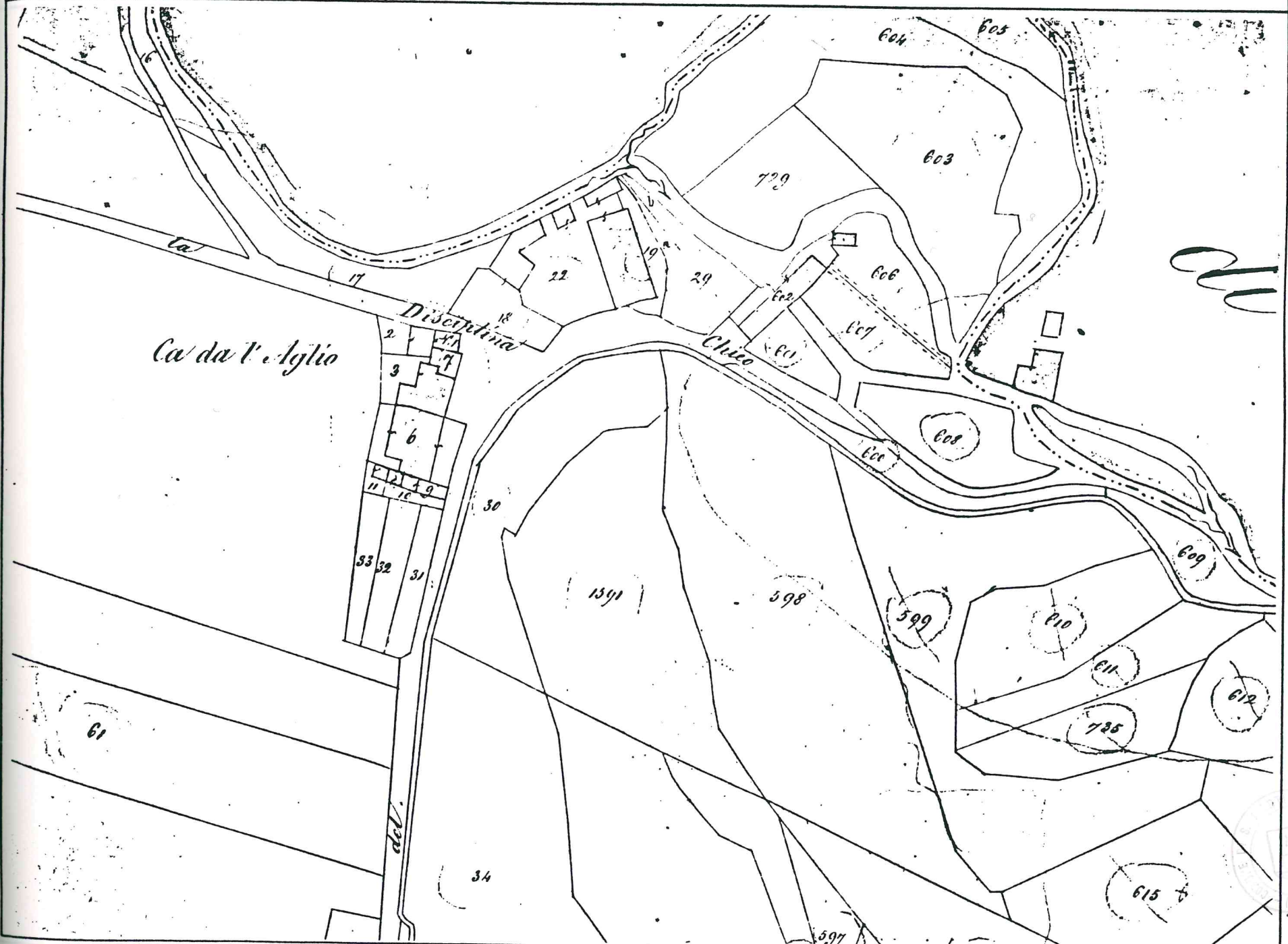

Handwritten notes and a large 'M' on the right side of the map.

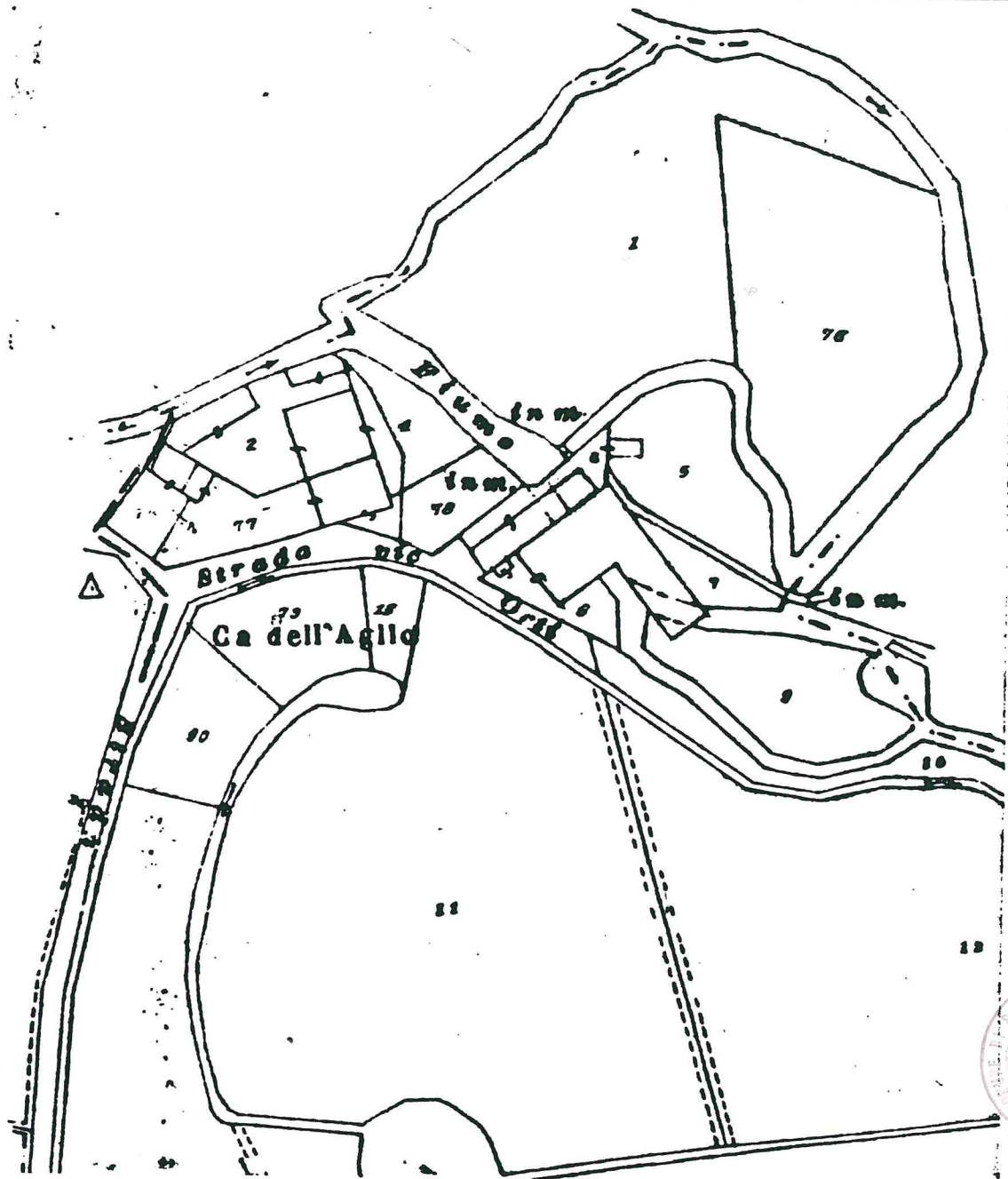

Stampa circolare con testo illeggibile e firma manoscritta.