

S. MARTINO B.A. VR

del Consiglio Comunale
N° 72 del 21.09.95

11 LUG 1995
PROTOCOLLO GENERALE
N° 22079

TAV. N. 6

COMUNE DI S. MARTINO B. A.
(Provincia di VERONA)
11 LUG 1995
Protocollo N° 4089

da n° 84
a n° 105



IL SINDACO

Carlo Gessi

IL SEGRETARIO GENERALE

[Signature]

W. G.
[Signature]
[Signature]
[Signature]

P. R. G.

variante al p.r.g. adottato con delibera dal consiglio comunale n°225 del 20-12-84 approvato con modifiche d'ufficio dalla giunta regionale veneta con delibera n°3132 del 24/5/1988 in attuazione della l.r. 24/85.

Studio Associato
MENDINI - AVESANI
Architettura & Urbanistica
Piazza Bra n° 10 - 3712 VERONA
Partita I.V.A.: 0218956 023 4

[Handwritten marks]

Comune di S. Martino B.A.

Provincia di Verona

SCHEDA "B" N°88

RILEVAMENTO BENI AMBIENTALI E ARCHITETTONICI

VEDI SCALA 1:5000

LOCALITA': SOPRA CA' MONTE

VINCOLI DI LEGGE:

L. 1089/39 L.R. 24/85

L. 1497/39 431/85

o ASSIM. o ASSIM.

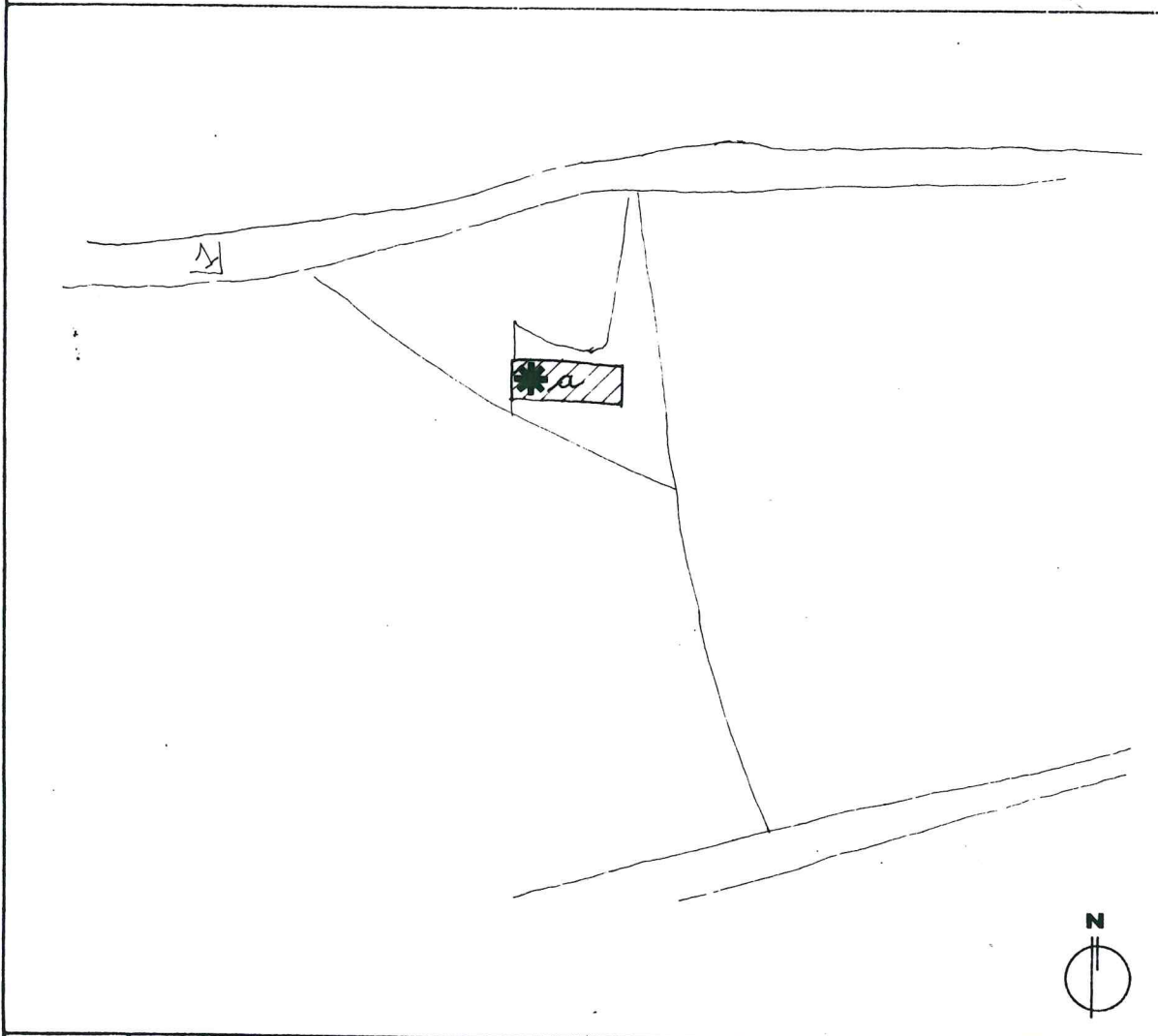

SIMBOLOGIA

a	RESIDENZA	PROTEZIONE DI GRADO	5

—	VEDI SCALA 1:5000 AREA DI PERTINENZA	- - - - -	PROGETTAZIONE UNITARIA
N° >	PUNTO DI RIPRESA FOTOGRAFICA	*	NON UTILIZZATO E/O NON PIU' FUNZIONALE ALLE ESIGENZE DEL FONDO AGRICOLO

PLANIMETRIA scala 1:1000

[Handwritten signature]

[Handwritten signature]

TIPOLOGIA

- ISOLATO
- IN CORTINA
- A CORTE
- A SCHIERA
- ALTRO (SPECIFICARE)

CONTESTO AMBIENTALE

- PARCO
- GIARDINO
- ORTO
- SCOPERTO A DESTINAZIONE AGRICOLA
- BROLO
- CENTRO STORICO
- NUCLEO RURALE
- ALTRO

EPOCA IMPIANTO ORIGINARIO

XIX SECOLO

INTERVENTI SUCCESSIVI

PARTICOLARE DI RILIEVO

- ARCHITETTONICO
- SCULTOREO
- PITTORICO

CARATTERISTICHE COSTRUTTIVE E MATERIALI:

MURATURE: PIETRA

SCALE: ✓

SOLAI: LEGNO

COPERTURE: COPPI

DESTINAZIONE D'USO PER I VARI PIANI

ORIGINARIA (A) RESIDENZA

ATTUALE COME ORIGINARIA

FUTURA *COME ORIGINARIA

Handwritten signature and initials

SCHEDA "B" N°88

DESCRIZIONE: CASETTA SEMPLICE RURALE ISOLATA SU DUE PIANI COSTRUITA ALLA FINE
DEL XIX SECOLO SITUATA AI CONFINI OVEST DEL COMUNE DI S. MARTINO VERSO LE BASSE DI S. MICHELE.

EVENTUALI DISGREGAZIONI DEL GRADO DI PROTEZIONE E/O NORME PARTICOLARI
D' ATTUAZIONE

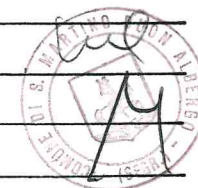

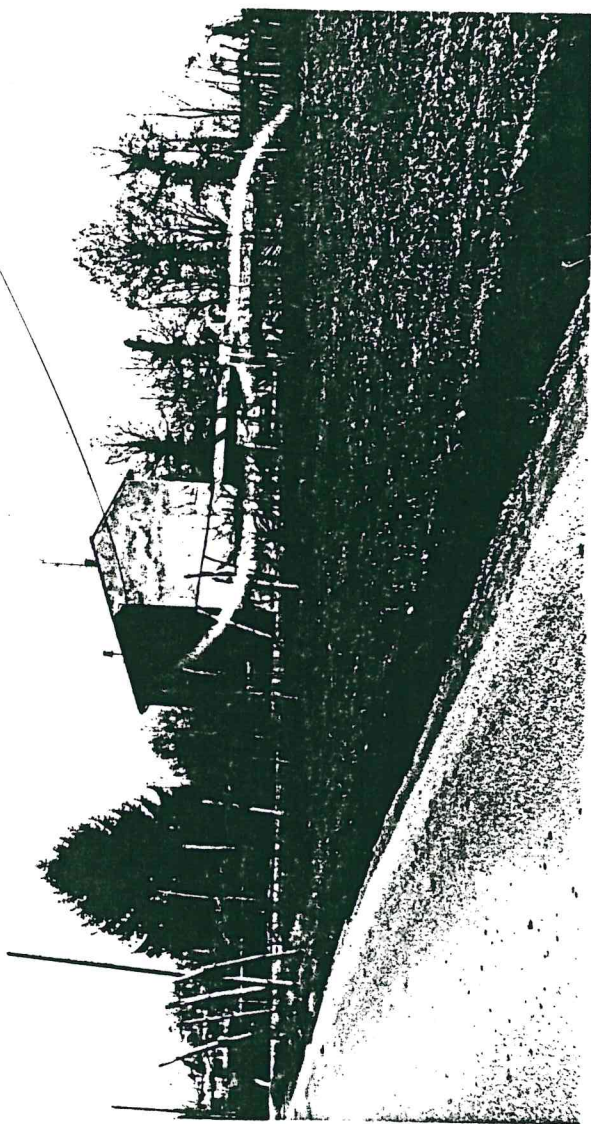

unl

A circular stamp with the text "EPI S. MARTINO ALBAERO" around the top edge and "CIVITA' - (8888)" around the bottom edge. In the center of the stamp, there is a signature and a small square symbol.

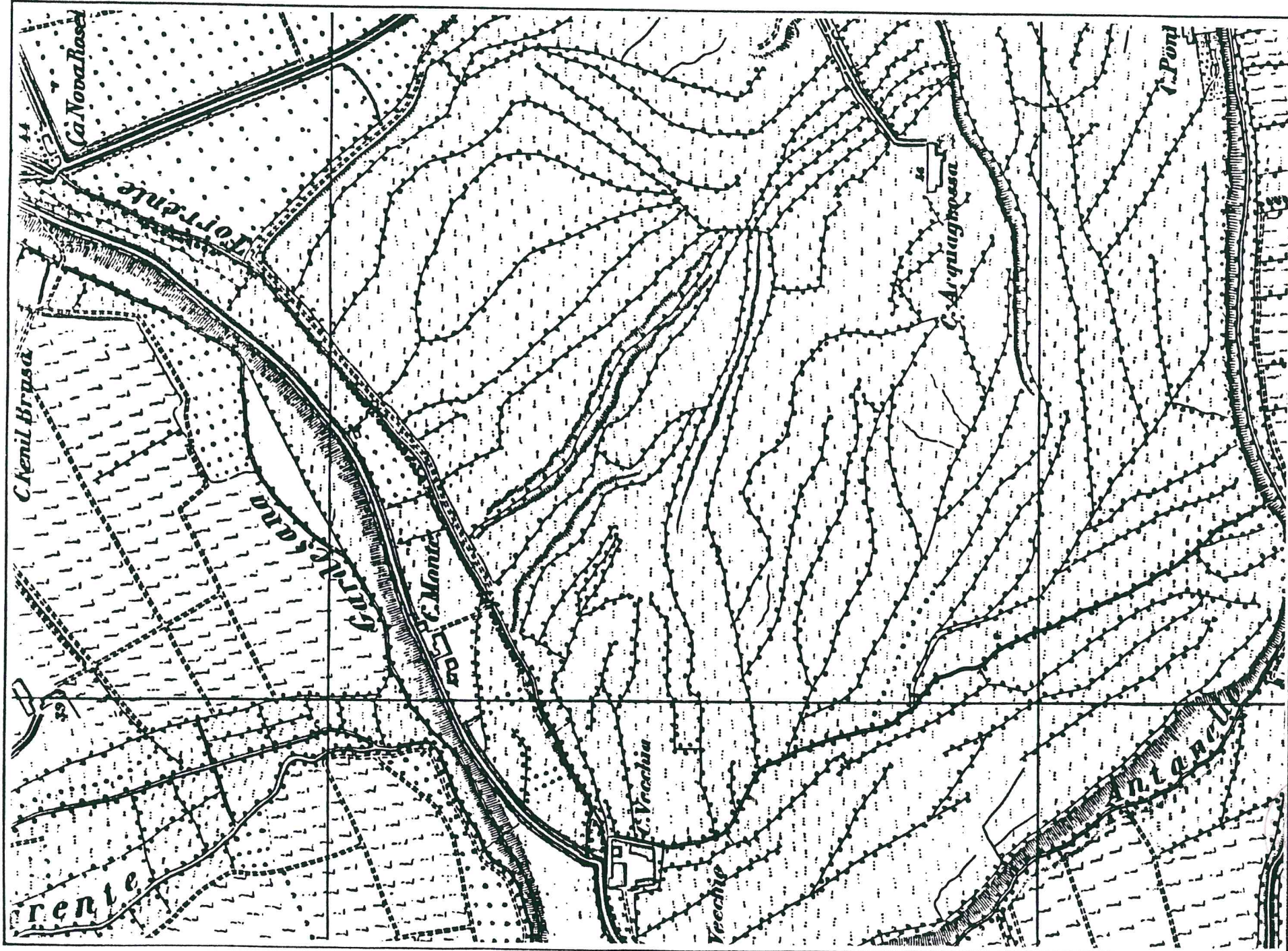

Handwritten signature and a circular stamp. The stamp contains the text "MILITARE" and "1899".



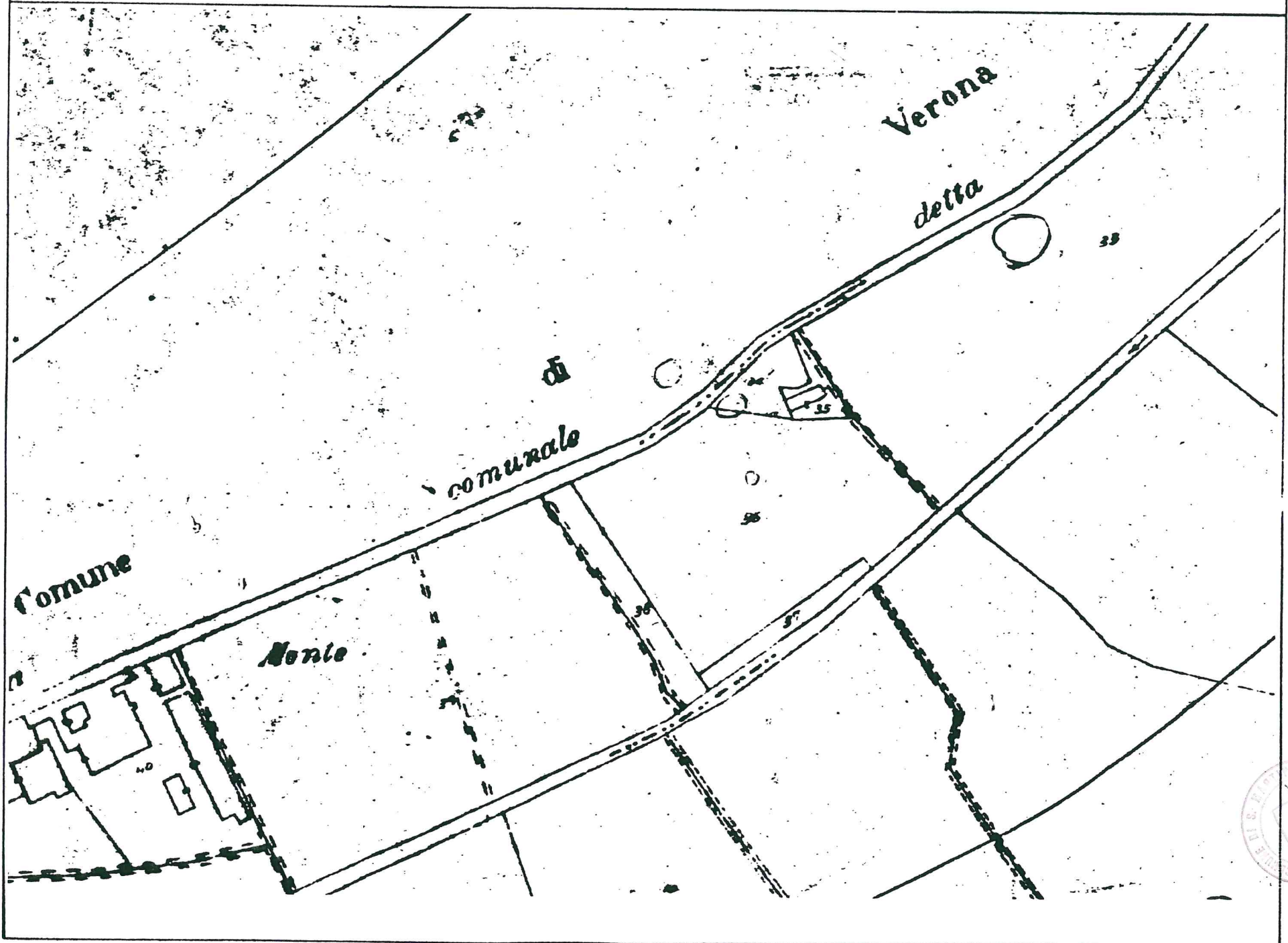

Stamp: *ver*
Stamp: *M.*