

S. MARTINO B.A. VR

Allegato alla delibera
del Consiglio Comunale
N° 72 del 21.09.95

ORIGINALE

TAV. N. 4

da n° 1 a n° 37

COMUNE DI S. MARTINO B. A.
(Provincia di VERONA)
11 LUG 1995
Protocollo N° 4069

COMUNE DI S. MARTINO B. A.
(Provincia di VERONA)
11 LUG 1995
PROTOCOLLO GENERALE
N° 12099



IL SINDACO
Luigi...

IL SEGRETARIO GENERALE

[Handwritten signature]

P. R. G.

[Handwritten initials]

[Handwritten signature]

[Handwritten signature]

[Handwritten signature]

variante al p.r.g. adottato con delibera dal consiglio comunale n°225 del 20-12-84 approvato con modifiche d'ufficio dalla giunta regionale veneta con delibera n°3132 del 24/5/1988 in attuazione della l.r. 24/85.

Studio Associato
MENDINI - AVESAN
Architettura & Urbanistica
Piazza Bra n. 10 - 37421 VERONA
Partita I.V.A.: 0218956 023 4

RILEVAMENTO BENI AMBIENTALI E ARCHITETTONICI

VEDI SCALA 1:5000

LOCALITA': MONTE DEI SANTI

VINCOLI DI LEGGE:

L. 1089/39 L.R. 24/85
 L. 1497/39 431/85

SIMBOLOGIA

a	RESIDENZA	PROTEZIONE	4
b	ANNESSE RUSTICO		4
		GRADO DI	

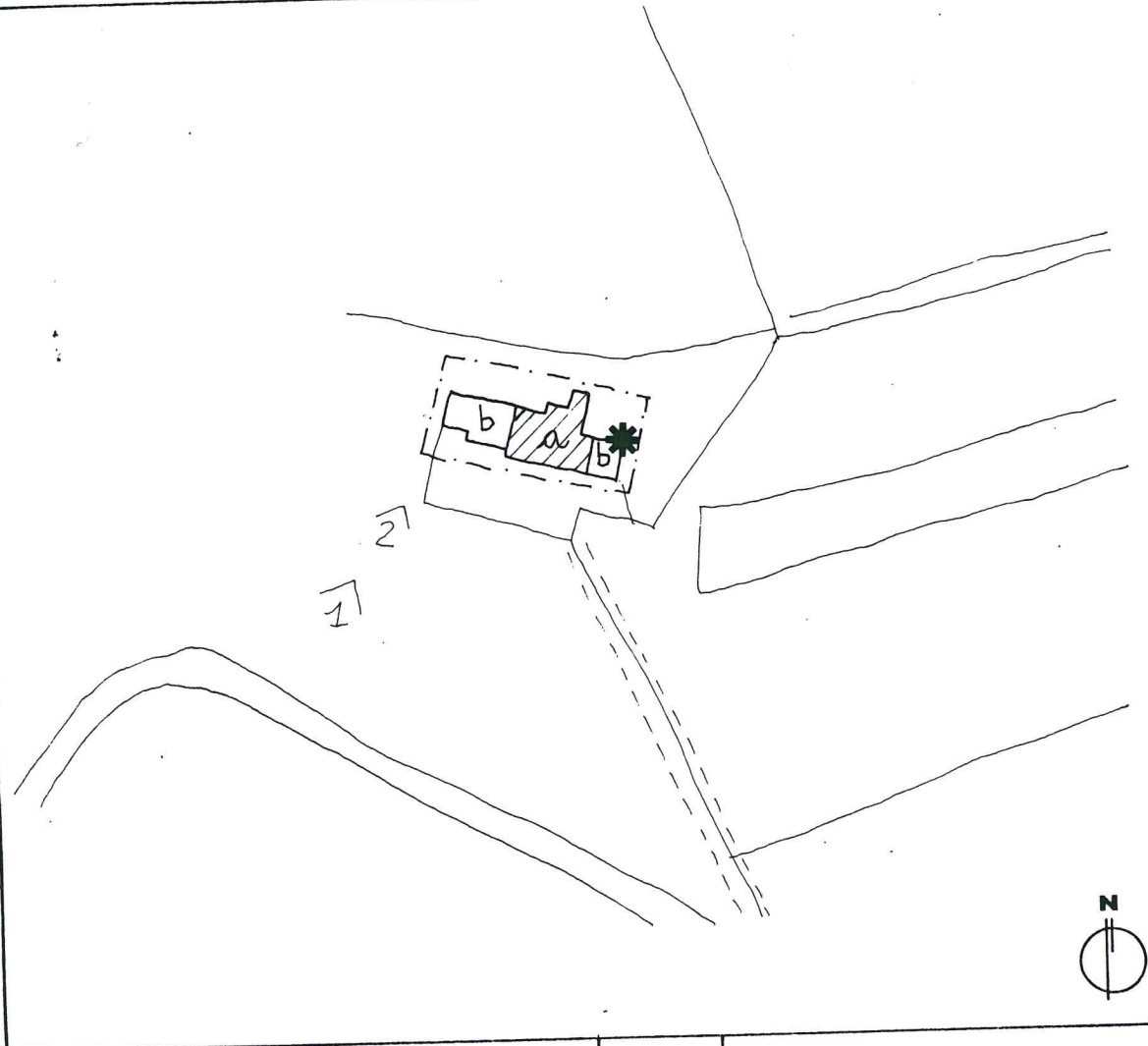

—	VEDI SCALA 1:5000 AREA DI PERTINENZA	—	PROGETTAZIONE UNITARIA
N° >	PUNTO DI RIPRESA FOTOGRAFICA	*	NON UTILIZZATO E/O NON PIU' FUNZIONALE ALLE ESIGENZE DEL FONDO AGRICOLO

PLANIMETRIA scala 1:1000

Handwritten signature and official stamp.

TIPOLOGIA

- ISOLATO
- IN CORTINA
- A CORTE
- A SCHIERA
- ALTRO (SPECIFICARE)

CONTESTO AMBIENTALE

- PARCO
- GIARDINO
- ORTO
- SCOPERTO A DESTINAZIONE AGRICOLA
- BROLO
- CENTRO STORICO
- NUCLEO RURALE
- ALTRO

EPOCA IMPIANTO ORIGINARIO

SECOLO XVII

INTERVENTI SUCCESSIVI

1884 (b) ANNESSI

PARTICOLARE DI RILIEVO

- ARCHITETTONICO
- SCULTOREO
- PITTORICO

CARATTERISTICHE COSTRUTTIVE E MATERIALI:

MURATURE: PIETRA

SCALE: LEGNO

SOLAI: LEGNO

COPERTURE: COPPI

DESTINAZIONE D'USO PER I VARI PIANI

ORIGINARIA (a) RESIDENZA
(b) RUSTICO

ATTUALE COME ORIGINARIA

FUTURA COME ORIGINARIA PER
TUTTI I CORPI DI FABBRICA
E IN ALTERNATIVA:
* RESIDENZA

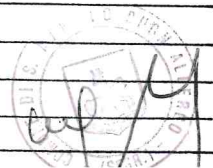

SCHEDA "B" N° 29

DESCRIZIONE: CASA RURALE DI ANTICHE ORIGINI COMPOSTA DA RESIDENZA ED ANNESSI
AGGIUNTI ALLA FINE DEL 1800 - SI CONSERVA IN BUONE CONDIZIONI E CARATTERISTICHE
TIPICHE DELLA ZONA.

EVENTUALI DISGREGAZIONI DEL GRADO DI PROTEZIONE E/O NORME PARTICOLARI
D' ATTUAZIONE

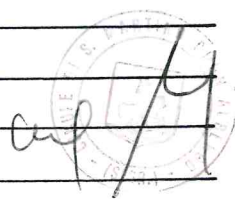
A handwritten signature in black ink is written over a circular official stamp. The stamp contains some illegible text and a central emblem.



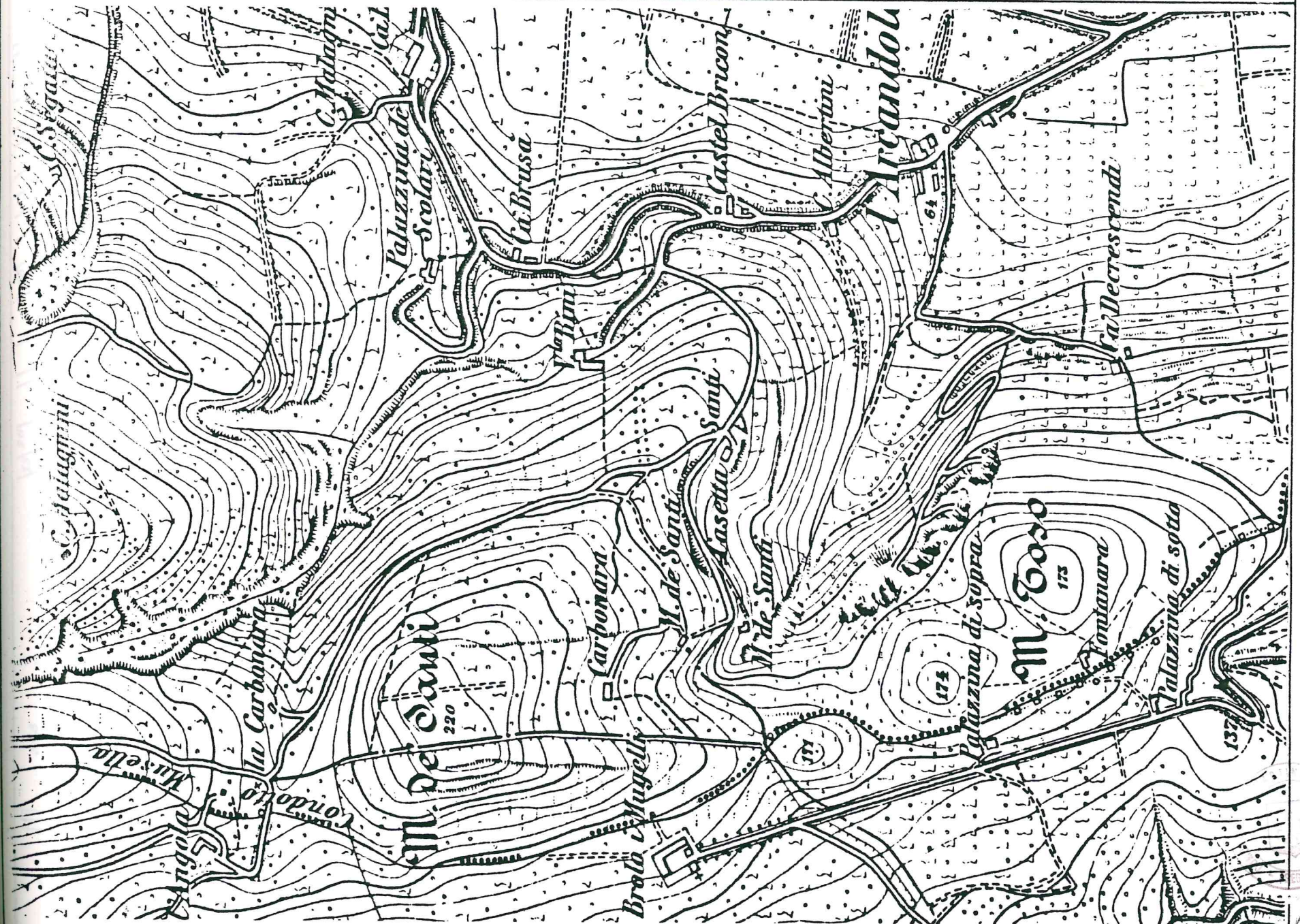

Handwritten notes and a circular stamp in the bottom right corner. The stamp contains the text "MILITARE" and "1899".

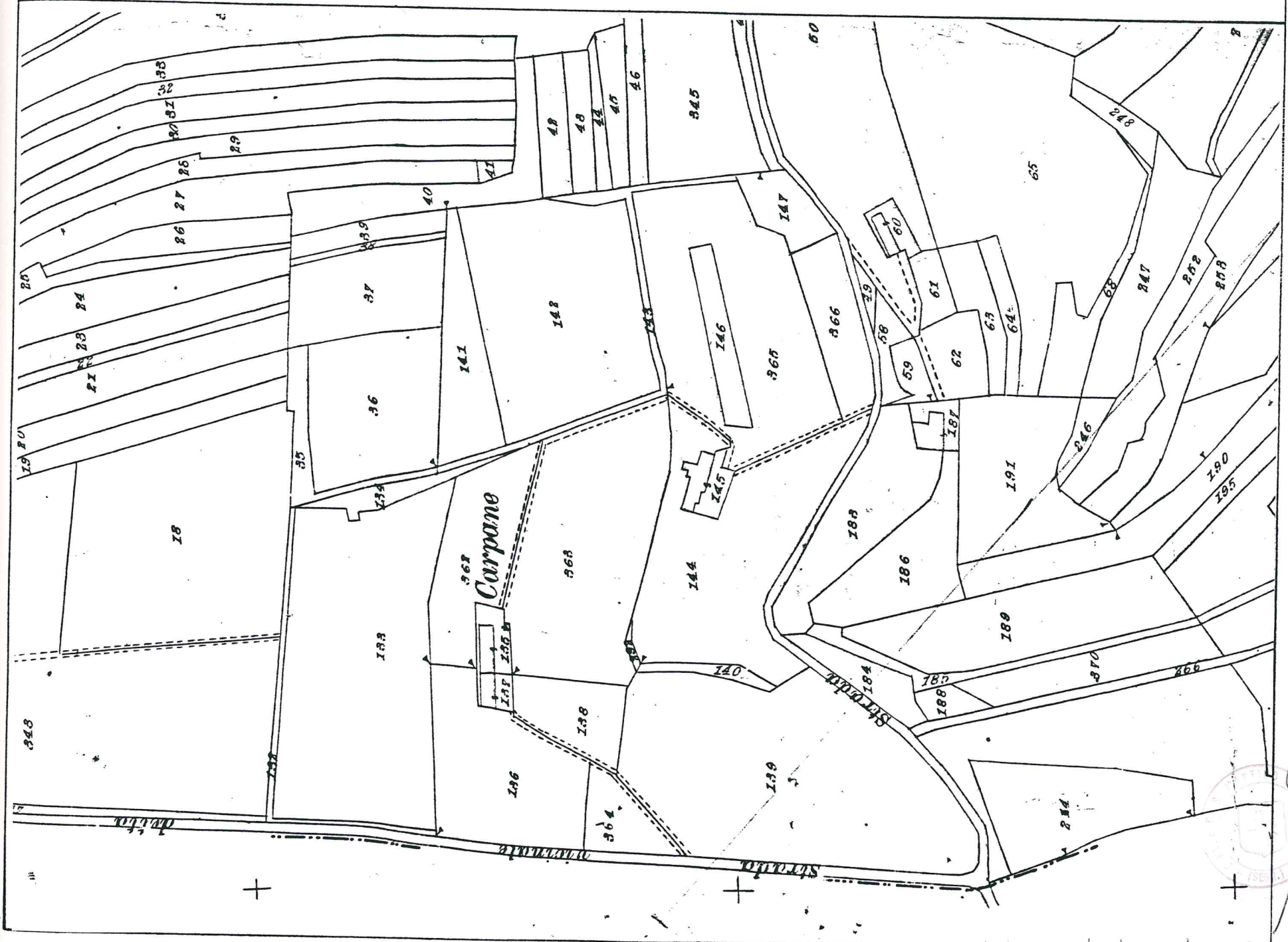

Handwritten signatures and a circular stamp are present in the bottom right corner of the map.