

S. MARTINO B.A. VR

del Consiglio Comunale
N° 72 del 21.09.95

11 LUG 1995
PROTOCOLLO GENERALE
N° 22079

TAV. N. 6

COMUNE DI S. MARTINO B. A.
(Provincia di VERONA)
12 LUG 1995
Protocollo N° 4089

da n° 84
a n° 105



IL SINDACO
C. G. G. G.

IL SEGRETARIO GENERALE

[Handwritten signature]

W. G. G.
[Handwritten signatures]

P. R. G.

variante al p.r.g. adottato con delibera dal consiglio comunale n°225 del 20-12-84 approvato con modifiche d'ufficio dalla giunta regionale veneta con delibera n°3132 del 24/5/1988 in attuazione della l.r. 24/85.

Studio Associato
MENDINI - AVE SANI
Architettura & Urbanistica
Piazza Bra n° 10 - 37121 VERONA
Partita I.V.A.: 0218956 023 4

[Handwritten marks]

RILEVAMENTO BENI AMBIENTALI E ARCHITETTONICI

VEDI SCALA 1:5000

LOCALITA': ACQUAGROSSA

VINCOLI DI LEGGE:

L. 1089/39 ASSIM. L.R. 24/85 ASSIM.
 L. 1497/39 ASSIM. 431/85 ASSIM.

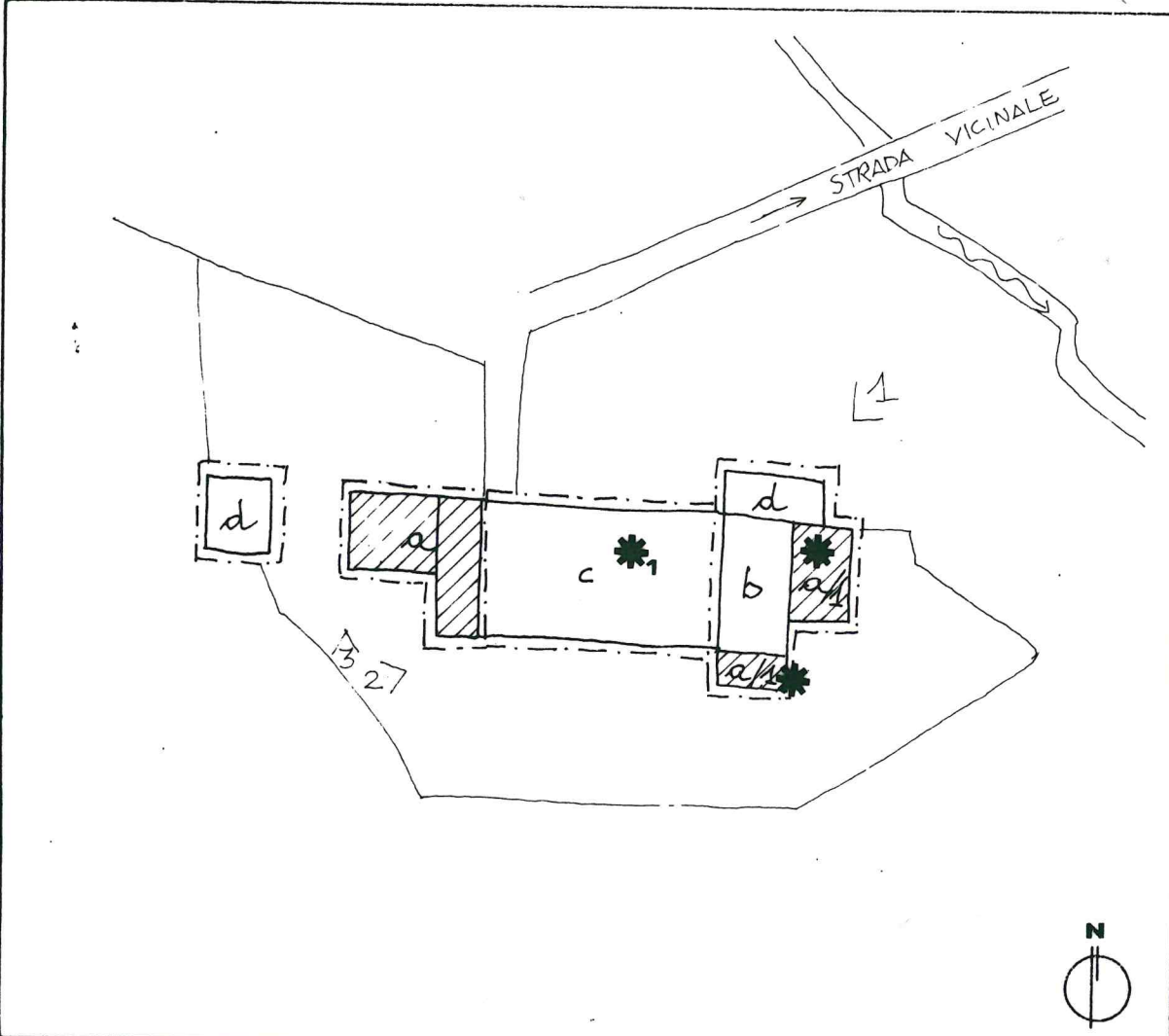

SIMBOLOGIA

	RESIDENZE	PROTEZIONE	5
b	DEPOSITO		5
c	PARTE CROLLATA		1
d	ANNESSE		5
		GRADO	

	VEDI SCALA 1:5000 AREA DI PERTINENZA		PROGETTAZIONE UNITARIA
N° >	PUNTO DI RIPRESA FOTOGRAFICA		NON UTILIZZATO E/O NON PIU' FUNZIONALE ALLE ESIGENZE DEL FONDO AGRICOLO

PLANIMETRIA scale 1:1000

[Handwritten signature]

TIPOLOGIA

- ISOLATO
- IN CORTINA
- A CORTE
- A SCHIERA
- ALTRO (SPECIFICARE)

CONTESTO AMBIENTALE

- PARCO
- GIARDINO
- ORTO
- SCOPERTO A DESTINAZIONE AGRICOLA
- BROLO
- CENTRO STORICO
- NUCLEO RURALE
- ALTRO

EPOCA IMPIANTO ORIGINARIO

SECOLO XV-XVI

INTERVENTI SUCCESSIVI

RECENTI RISTRUTTURAZIONI

PARTICOLARE DI RILIEVO

- ARCHITETTONICO
- SCULTOREO
- PITTORICO

CARATTERISTICHE COSTRUTTIVE E MATERIALI:

MURATURE: SASSO - PIETRA - MATTONI

SCALE: /

SOLAI: LEGNO

COPERTURE: COPPI

DESTINAZIONE D'USO PER I VARI PIANI

ORIGINARIA (a) RESIDENZA (a/1)
(b) DEPOSITO
(c) RESIDENZA E RUSTICI
(d) ANNESSO

ATTUALE COME ORIGINARIA ANCHE
SE LE RESIDENZE (a/1) SONO
ABBANDONATE. LA PARTE (c) E'
COSTITUITA DA RUPERI A CAUSA
DI UN INCENDIO POCHE DECINE
DI ANNI FA.

FUTURA COME ORIGINARIA PER
TUTTI I CORPI DI FABBRICA
E IN ALTERNATIVA:

*1 DESTINAZIONE COMPATIBILE
AD ECCEZIONE DELLA
RESIDENZA



SCHEDA "B" N°92

DESCRIZIONE: ANTICA CORTE RURALE COSTITUITA DA PIÙ UNITÀ ABITATIVE ANDATA DISTRUTTA
DA UN INCENDIO POCHE DECINE DI ANNI FA' CHE HANNO RIDOTTO AD UN RUDERE TUTTA LA STRUTTURA
AD ESCLUSIONE DEI LATI IN PARTE RICOSTRUITI. CORTE APPARTENUTA AI GERMISANI ED AI MUSELLI
ANDREBBE RECUPERATA CON UN ADEGUATO PROGETTO DI RESTAURO.

EVENTUALI DISGREGAZIONI DEL GRADO DI PROTEZIONE E/O NORME PARTICOLARI
D' ATTUAZIONE

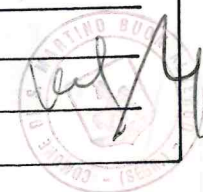

SCHEDA "B" N°92

-RILIEVO FOTOGRAFICO

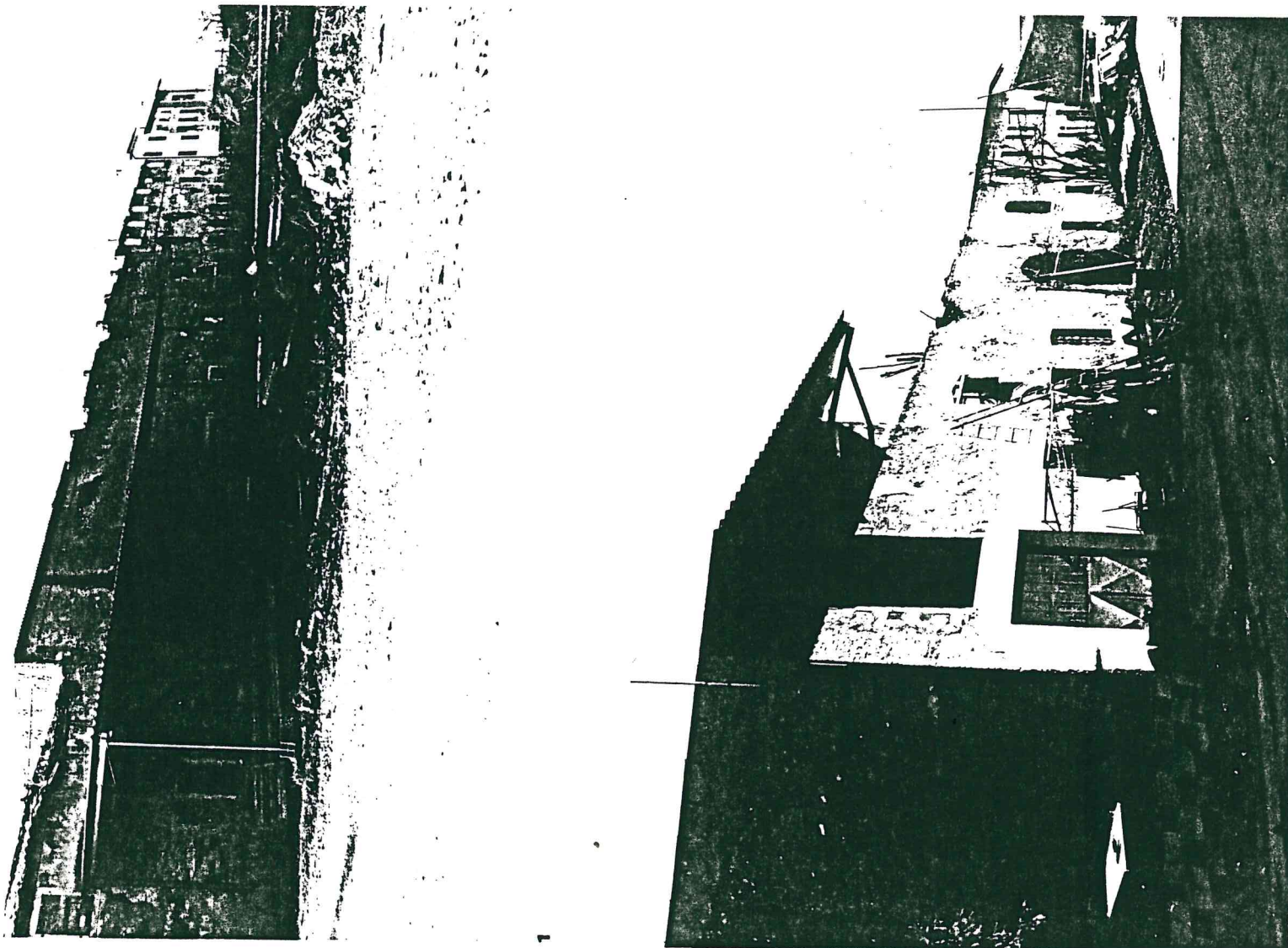

2
CANTIERO BUON
-RILIEVO-

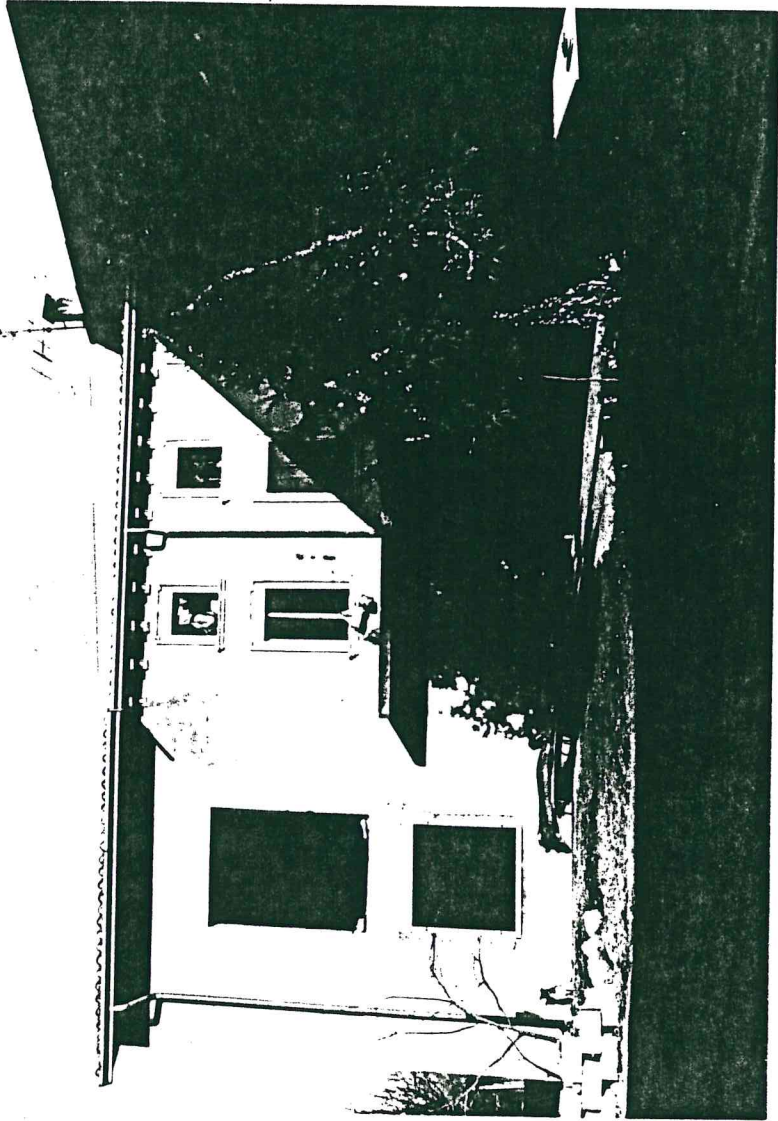

3

4

Handwritten signature
M
Circular stamp with illegible text

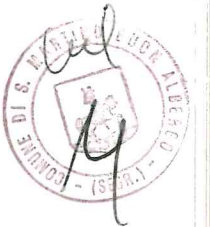

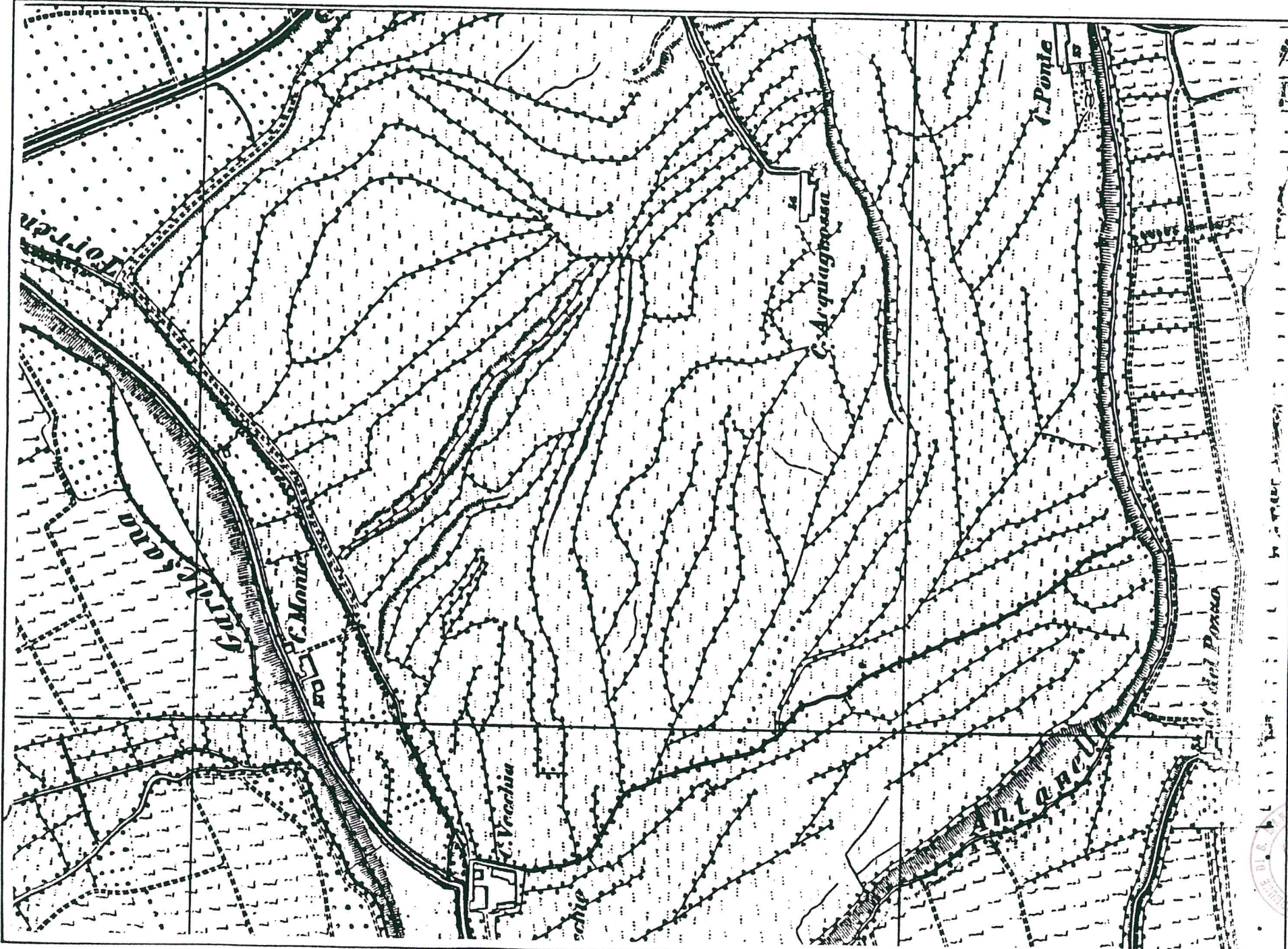

Stampa
14

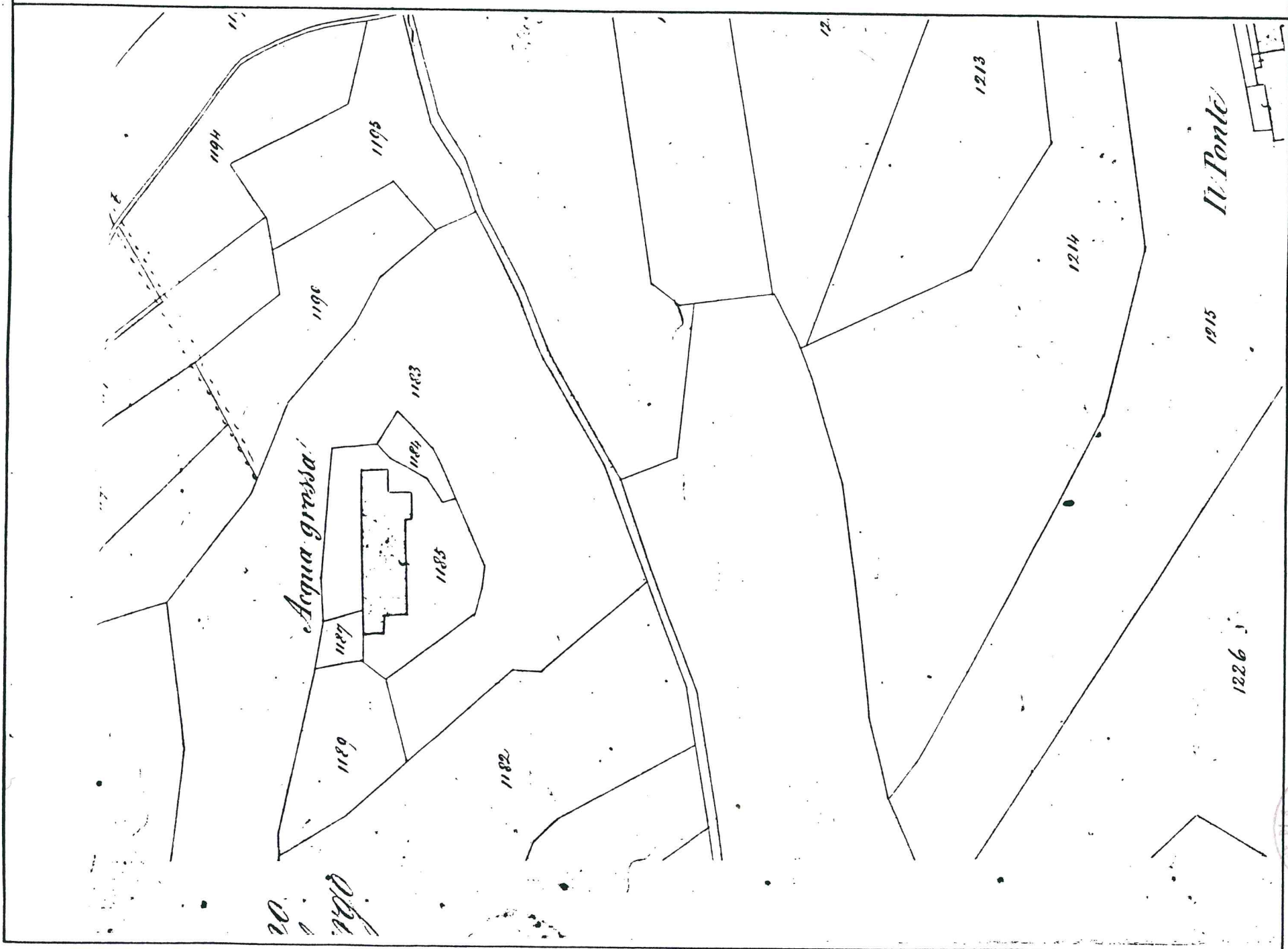



1953
MILANO
14