

**S. MARTINO B.A. VR**

Allegato alla delibera  
del Consiglio Comunale  
N° 72 del 21.09.95

ORIGINALE

**TAV. N. 4**

da n° 1 a n° 37

COMUNE DI S. MARTINO B. A.  
(Provincia di VERONA)  
12 LUG 1995  
Protocollo N° 4089

COMUNE DI S. MARTINO B. A.  
(Provincia di VERONA)  
11 LUG 1995  
PROTOCOLLO GENERALE  
N° 12099



IL SINDACO

*[Handwritten signature]*

IL SEGRETARIO GENERALE

*[Handwritten signature]*

**P. R. G.**

*[Handwritten signature]*

*[Handwritten signature]*

*[Handwritten signature]*

*[Handwritten signature]*

**variante al p.r.g. adottato con delibera dal consiglio comunale n°225 del 20-12-84 approvato con modifiche d'ufficio dalla giunta regionale veneta con delibera n°3132 del 24/5/1988 in attuazione della l.r. 24/85.**

Studio Associato  
**MENDINI - AVESAN**  
Architettura & Urbanistica  
Piazza Brà n. 10 - 37121 VERONA  
Rapp. I.V.A.: 0218956 023 4

Comune di S. Martino B.A.

Provincia di Verona

SCHEDA "B" N° 20

RILEVAMENTO BENI AMBIENTALI E ARCHITETTONICI

VEDI SCALA 1:5000

LOCALITA': I DOSSI

VINCOLI DI LEGGE:

L. 1089/39  ASSIM.  L.R. 24/85  ASSIM.

L. 1497/39  ASSIM.  431/85  ASSIM.

SIMBOLOGIA

α	ABITAZIONE	PROTEZIONE	5
b	RUSTICO		5
		GRADO	

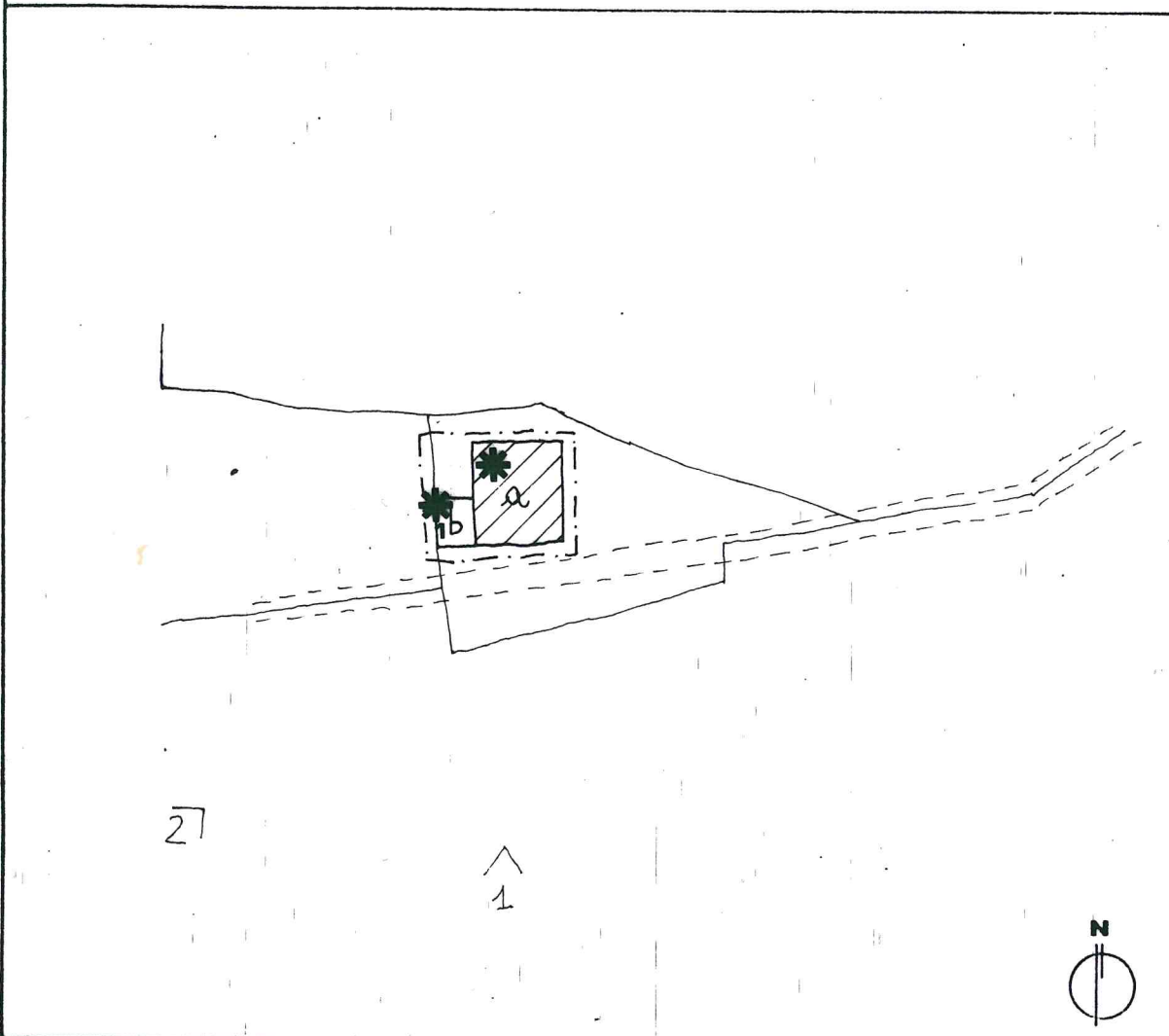

—	VEDI SCALA 1:5000 AREA DI PERTINENZA	- - - -	PROGETTAZIONE UNITARIA
N° >	PUNTO DI RIPRESA FOTOGRAFICA	*	NON UTILIZZATO E/O NON PIU' FUNZIONALE ALLE ESIGENZE DEL FONDO AGRICOLO

PLANIMETRIA scala 1:1000

Stampa circolare del Comune di S. Martino B.A. con data 1985 e una firma manoscritta sopra.



**TIPOLOGIA**

- ISOLATO
- IN .CORTINA
- A CORTE
- A SCHIERA
- ALTRO (SPECIFICARE)

**CONTESTO AMBIENTALE**

- PARCO
- GIARDINO
- ORTO
- SCOPERTO A DESTINAZIONE AGRICOLA
- BROLO
- CENTRO STORICO
- NUCLEO RURALE
- ALTRO

**EPOCA IMPIANTO ORIGINARIO**

SECOLO XVII

**INTERVENTI SUCCESSIVI**

**PARTICOLARE DI RILIEVO**

- ARCHITETTONICO
- SCULTOREO
- PITTORICO

**CARATTERISTICHE COSTRUTTIVE E MATERIALI:**

MURATURE: PIETRA

SCALE: PIETRA-LEGNO

SOLAI: LEGNO

COPERTURE: COPPI

**DESTINAZIONE D'USO PER I VARI PIANI**

ORIGINARIA (a) RESIDENZA  
(b) RUSTICO

ATTUALE COME ORIGINARIA

FUTURA COME ORIGINARIA PER  
TUTTI I CORPI DI FABBRICA  
E IN ALTERNATIVA

\*1 RESIDENZA



**SCHEDA "B" N° 20**

**DESCRIZIONE:** CASETTA MONOFAMILIARE RURALE DI ANTICA ORIGINE DISPOSTA IN ZONA  
COLLINARE - BUONO LO STATO DI CONSERVAZIONE - L'EDIFICIO HA MANTENUTO LE SUE CARATTERISTI  
CHE RURALI ORIGINALI.

**EVENTUALI DISGREGAZIONI DEL GRADO DI PROTEZIONE E/O NORME PARTICOLARI  
D' ATTUAZIONE**

*[Handwritten signature]*

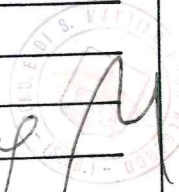



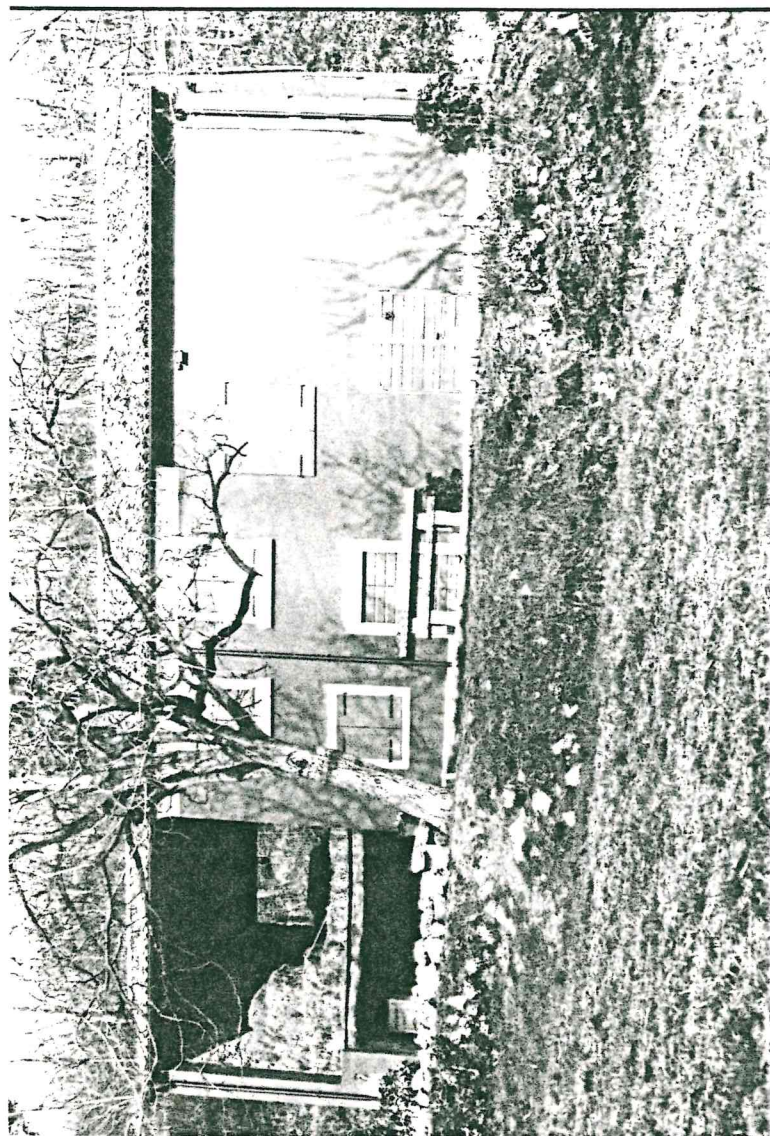



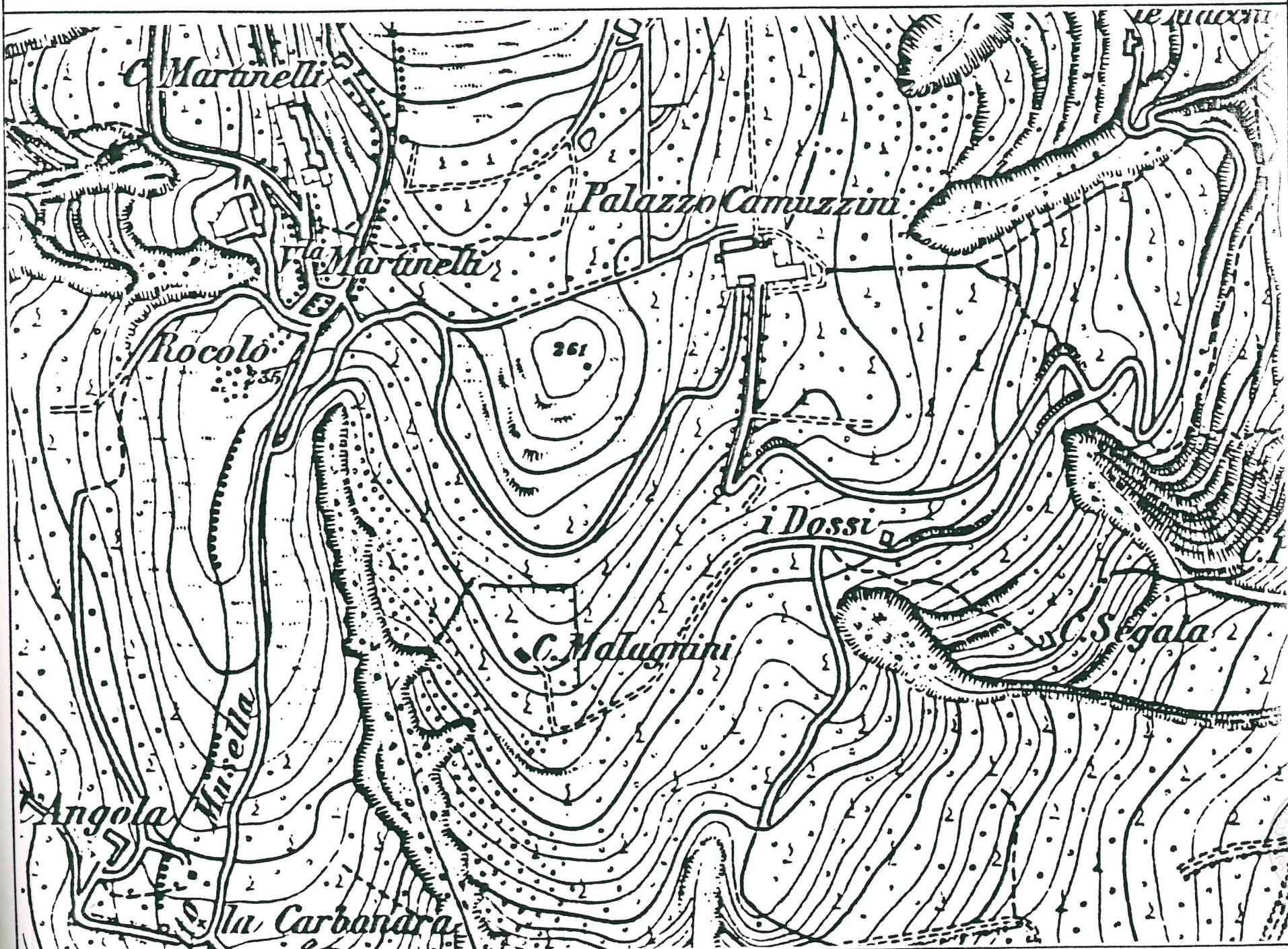

Handwritten signature and a circular stamp.





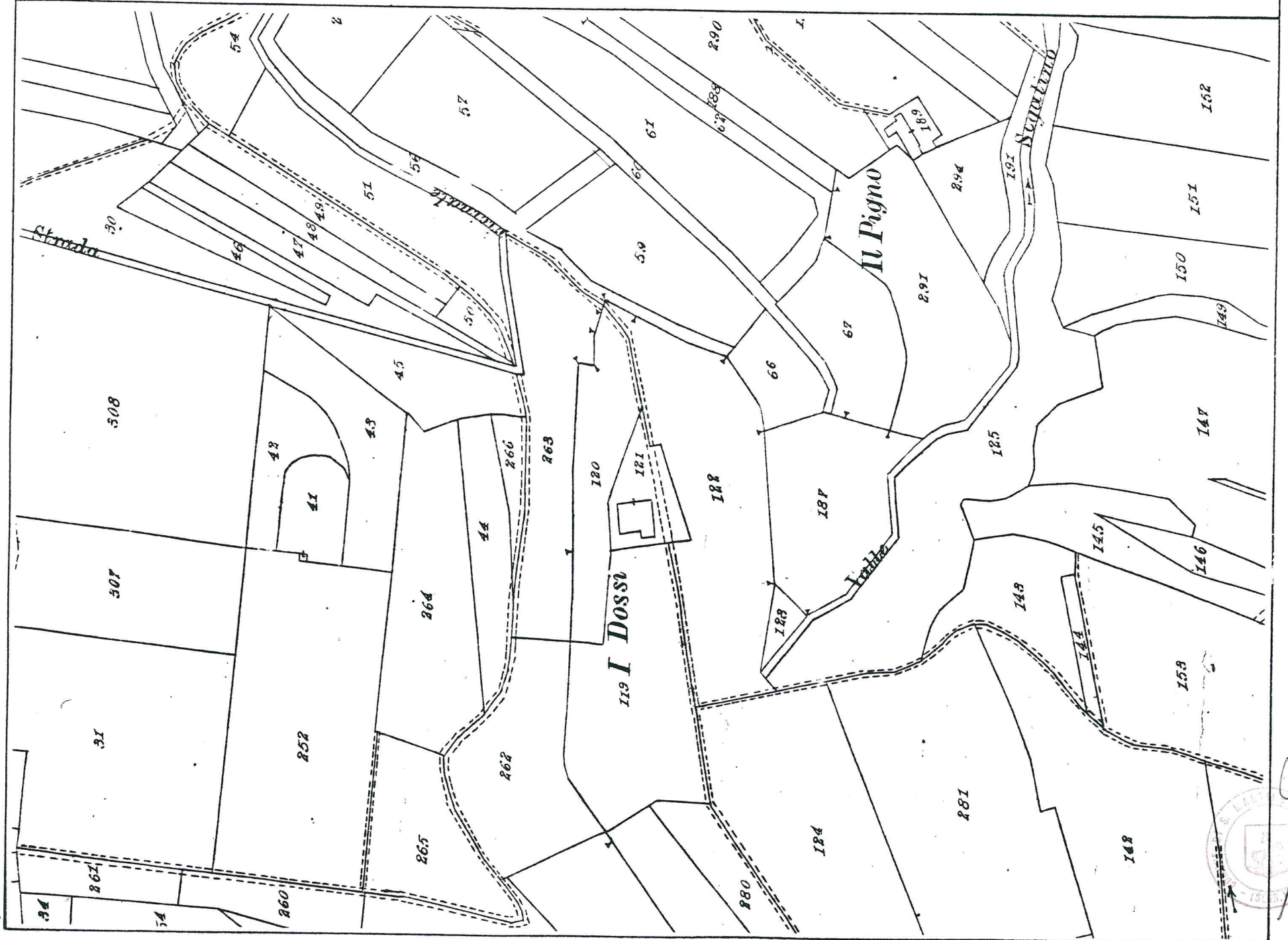

Handwritten signature and a circular stamp with illegible text.



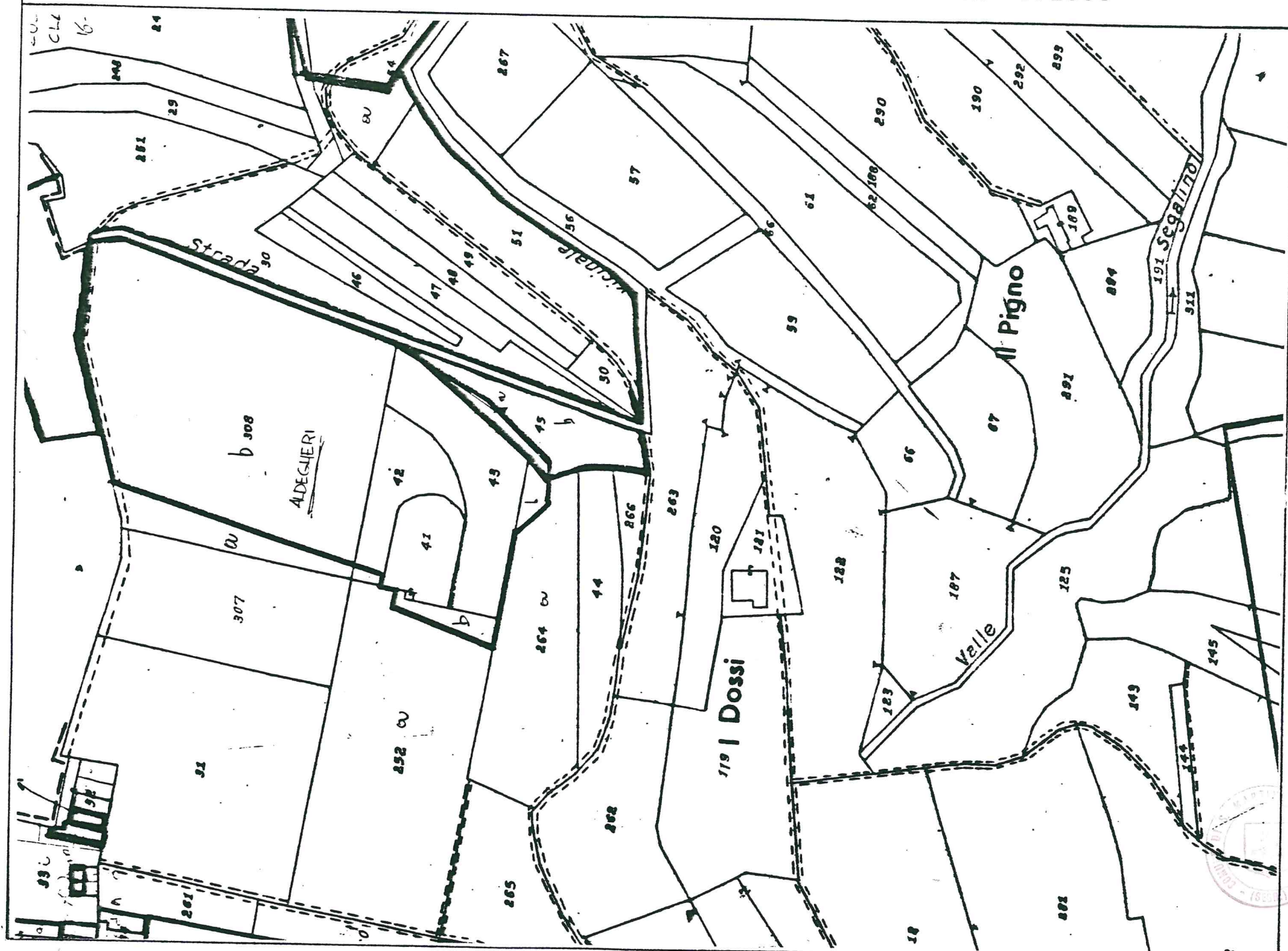

Handwritten signatures and initials in the bottom right corner, including a prominent 'M' and 'A'.