

4

S. MARTINO B.A. VR

Allegato alla delibera
del Consiglio Comunale
N° 42 del 21.09.95

ORIGINALE

COMUNE DI S. MARTINO B. A.
(Provincia di VERONA)
11 LUG 1995
PROTOCOLLO GENERALE
N° 4099

4

TAV. N. 7

COMUNE DI S. MARTINO B. A.
(Provincia di VERONA)
12 LUG 1995
Protocollo N° 4099

da n° 106

a n° 132

IL SINDACO

Luigi

IL SEGRETARIO GENERALE



Fulbaer

Luigi
domenico
Alberto
[Signature]

P. R. G.

variante al p.r.g. adottato con delibera dal consiglio comunale n°225 del 20-12-84 approvato con modifiche d'ufficio dalla giunta regionale veneta con delibera n°3132 del 24/5/1988 in attuazione della l.r. 24/85.

Studio Associato
MENDINI - AVESANI
Architettura & Urbanistica
Piazza Bra n° 10 - 37121 VERONA
Partita I.V.A.: 0218956 023 4

Comune di S. Martino B.A.

Provincia di Verona

SCHEDA "B" N°125

RILEVAMENTO BENI AMBIENTALI E ARCHITETTONICI

VEDI SCALA 1:5000

LOCALITA': GADIVI

VINCOLI DI LEGGE:

L. 1089/39 L.R. 24/85
 L. 1497/39 431/85

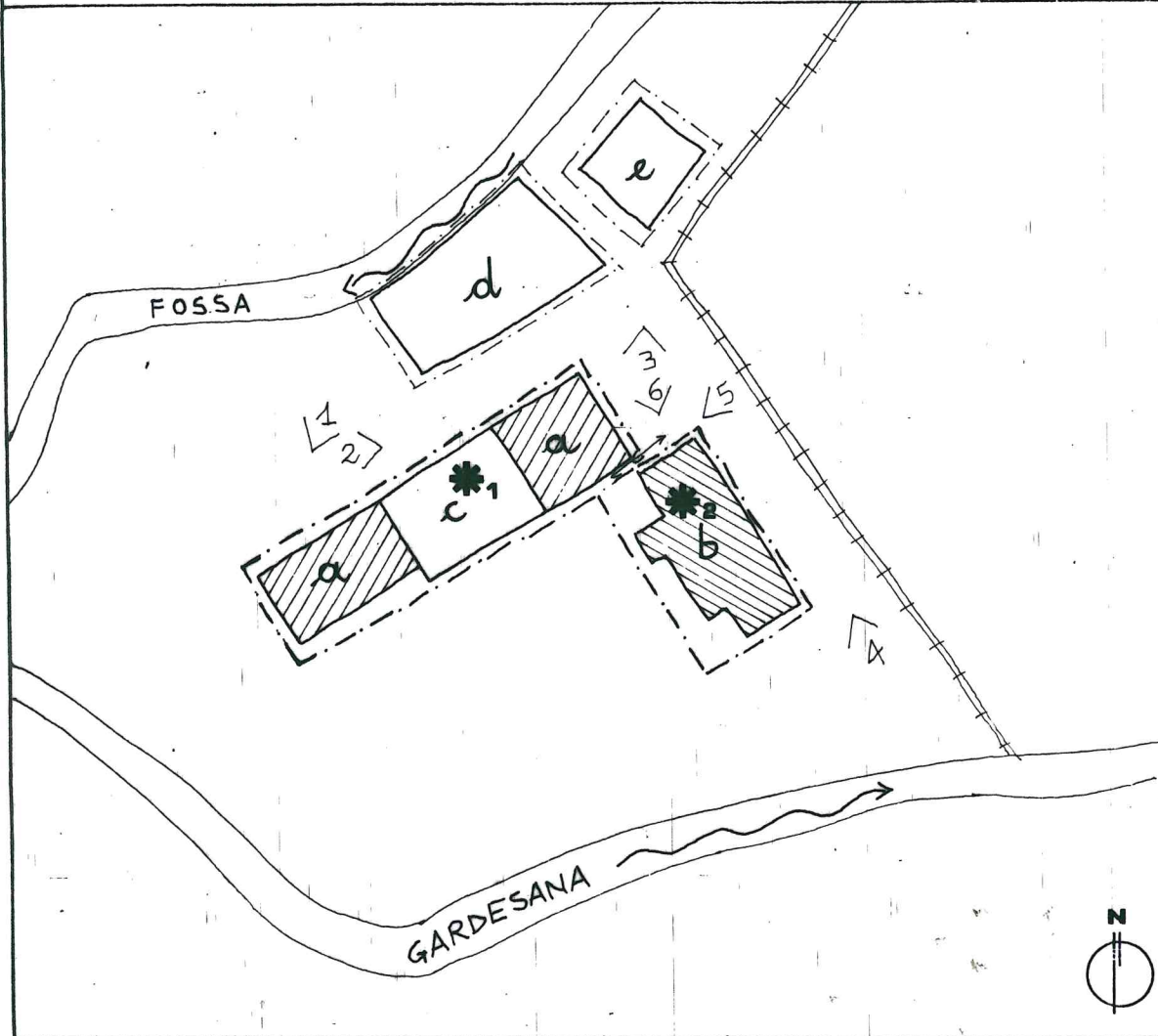

SIMBOLOGIA

	RESIDENZE RISTRUTTURATE	PROTEZIONE	5
	RESIDENZA CON ANNESSI		4
	RUSTICO CON PORTICO		4
	ANNESI RUSTICI		5
	RESIDENZA PRIMI '900		5
	PORTONE DI ACCESSO		1
	MURO DI CINTA		1
		GRADO	

	VEDI SCALA 1:5000 AREA DI PERTINENZA		PROGETTAZIONE UNITARIA
	PUNTO DI RIPRESA FOTOGRAFICA		NON UTILIZZATO E/O NON PIU' FUNZIONALE ALLE ESIGENZE DEL FONDO AGRICOLO
PLANIMETRIA scala 1:1000			

Handwritten signature and official stamp of the Comune di S. Martino B.A.

SCHEDA "B" N°125

DESCRIZIONE: CORTE RURALE DI ANTICA ORIGINE CON DIVERSE RESIDENZE RURALI
E PROPRIETÀ CHE HANNO CON IL TEMPO ALTERATO CON DIVERSE RISTRUTTURAZIONI LO SPIRITO RURALE
DELLA CORTE. ALCUNI EDIFICI POSSONO ESSERE RECUPERATI COME L'EDIFICIO (b) O IL RUSTICO (c).
DISPOSTA NELL'ANSA DELLA GARDESANA È DELIMITATA A NORD-EST DA MURO DI CINTA.

EVENTUALI DISGREGAZIONI DEL GRADO DI PROTEZIONE E/O NORME PARTICOLARI
D' ATTUAZIONE



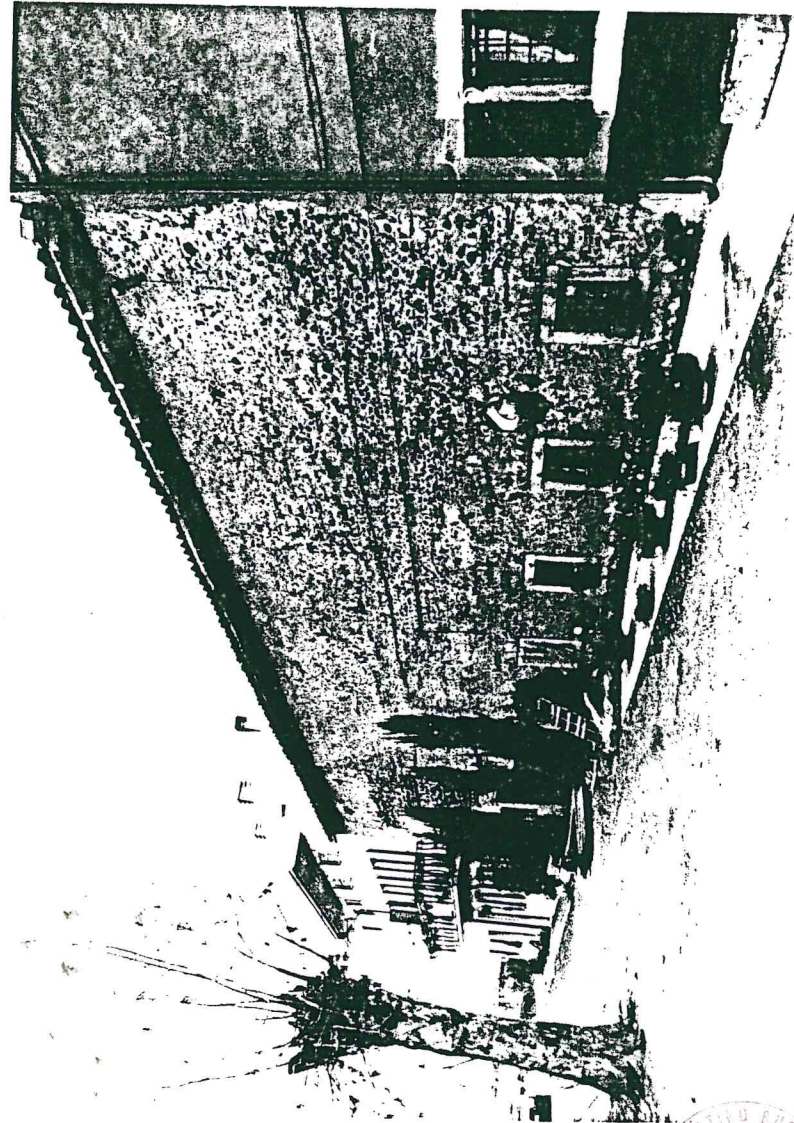
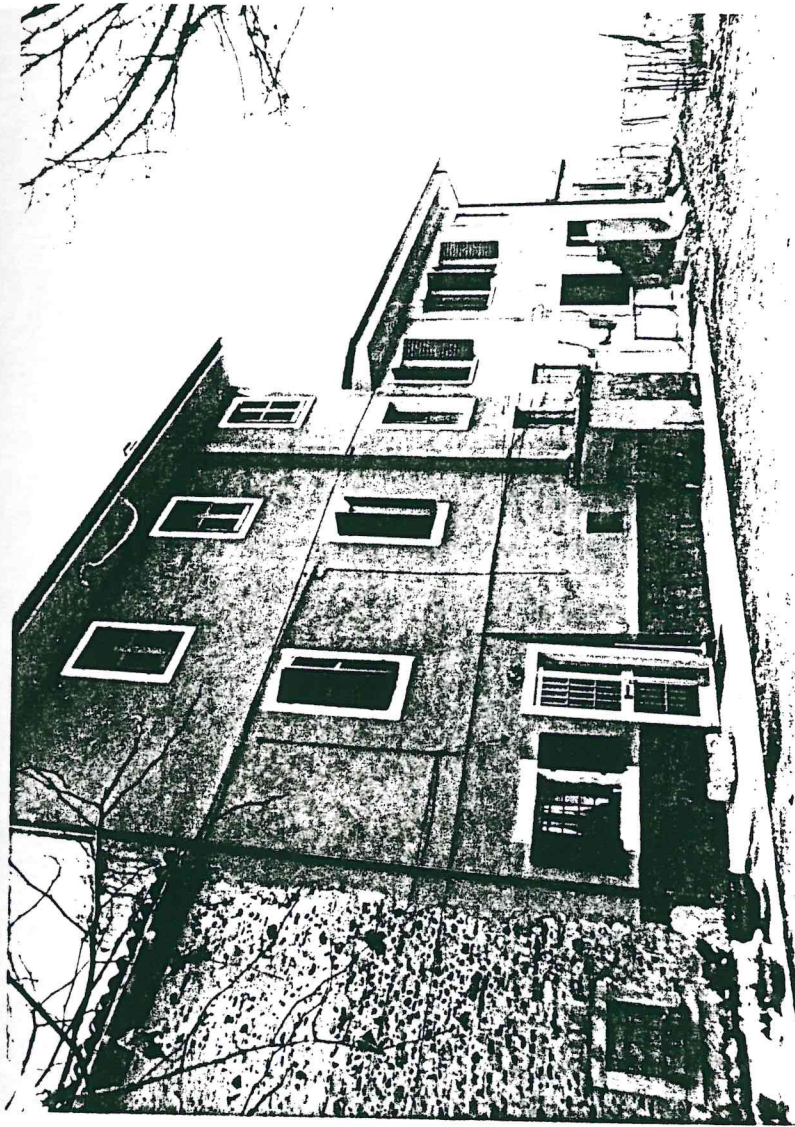

col
S. MARIANO BUCCHIA
N
S. MARIANO BUCCHIA

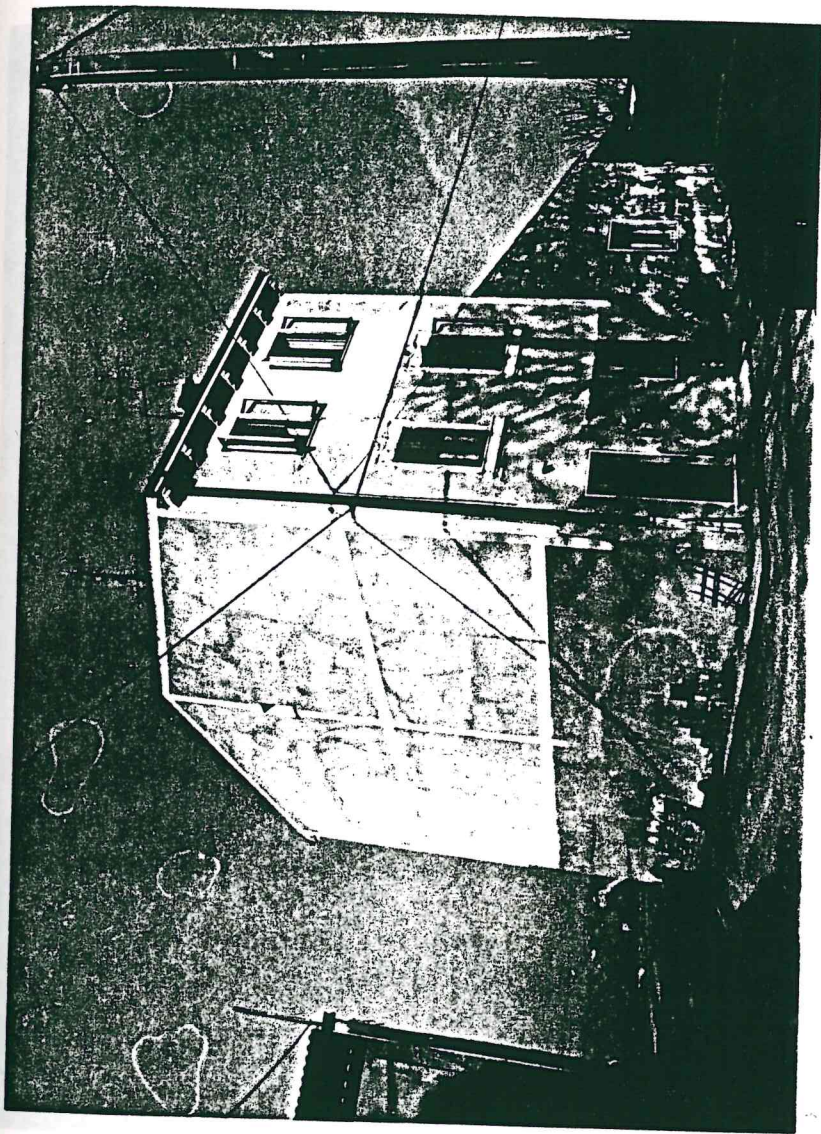

3

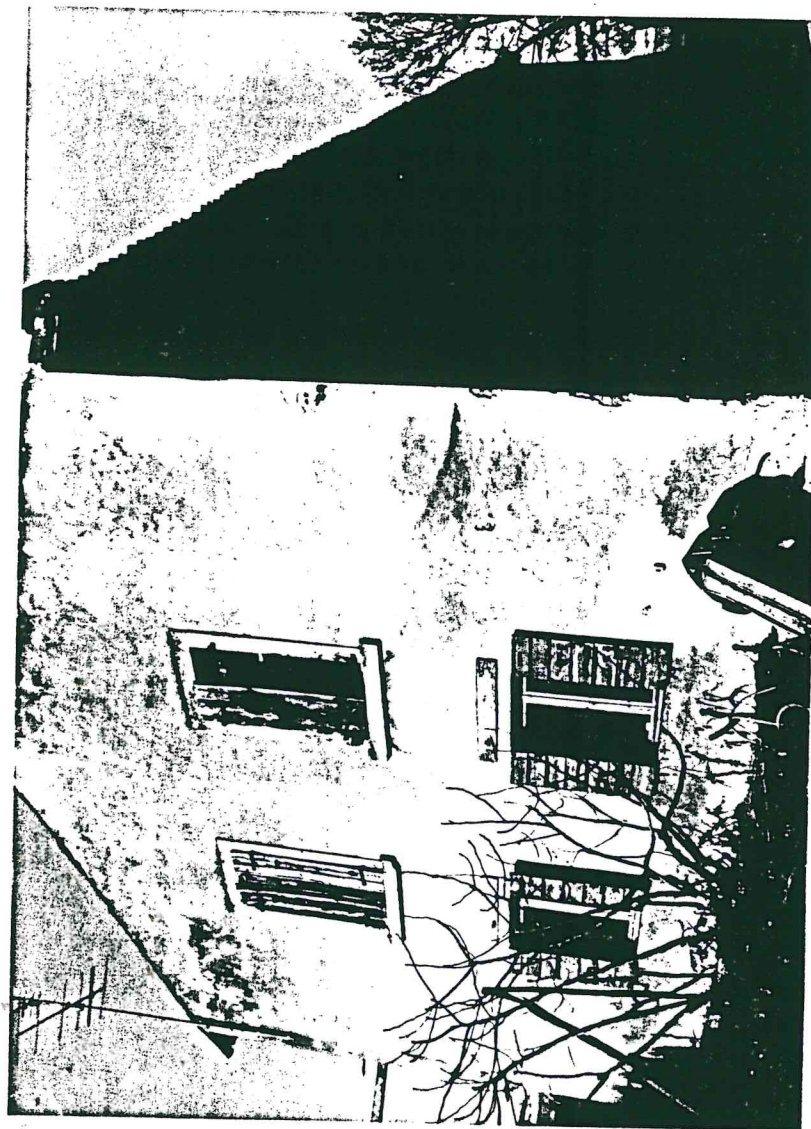

4

Stampa
FOTOGRAFICO
1954
Handwritten signature

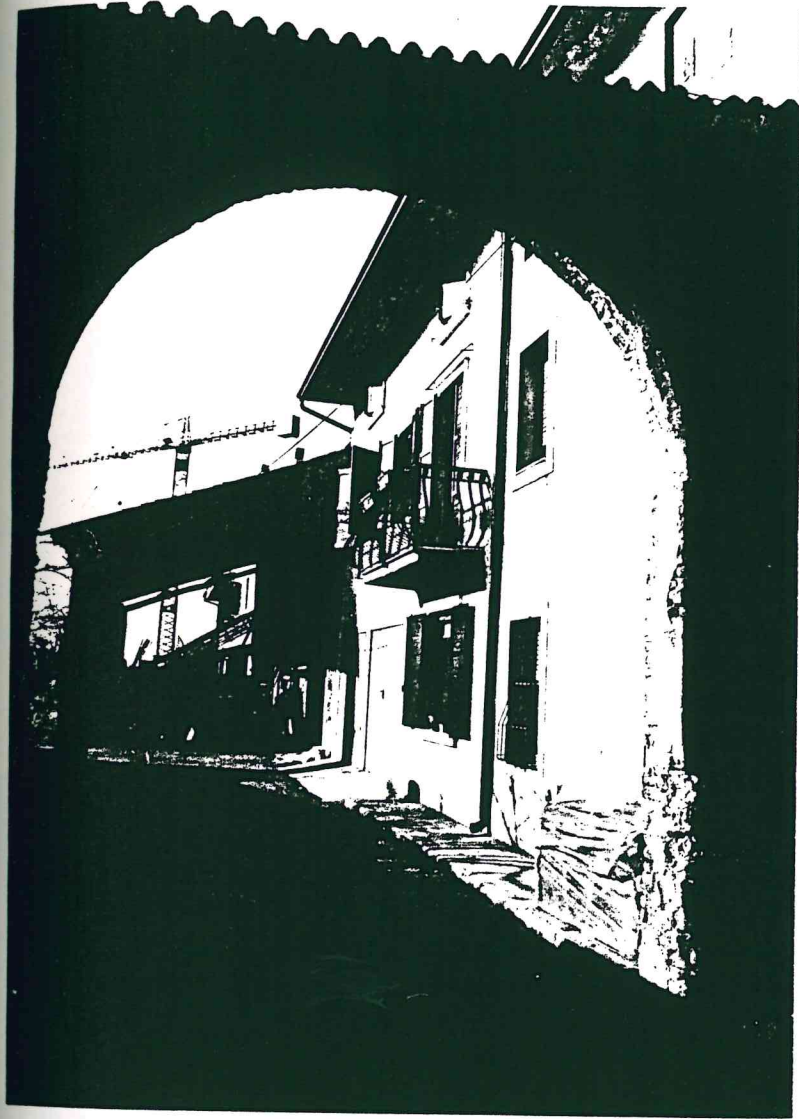

5

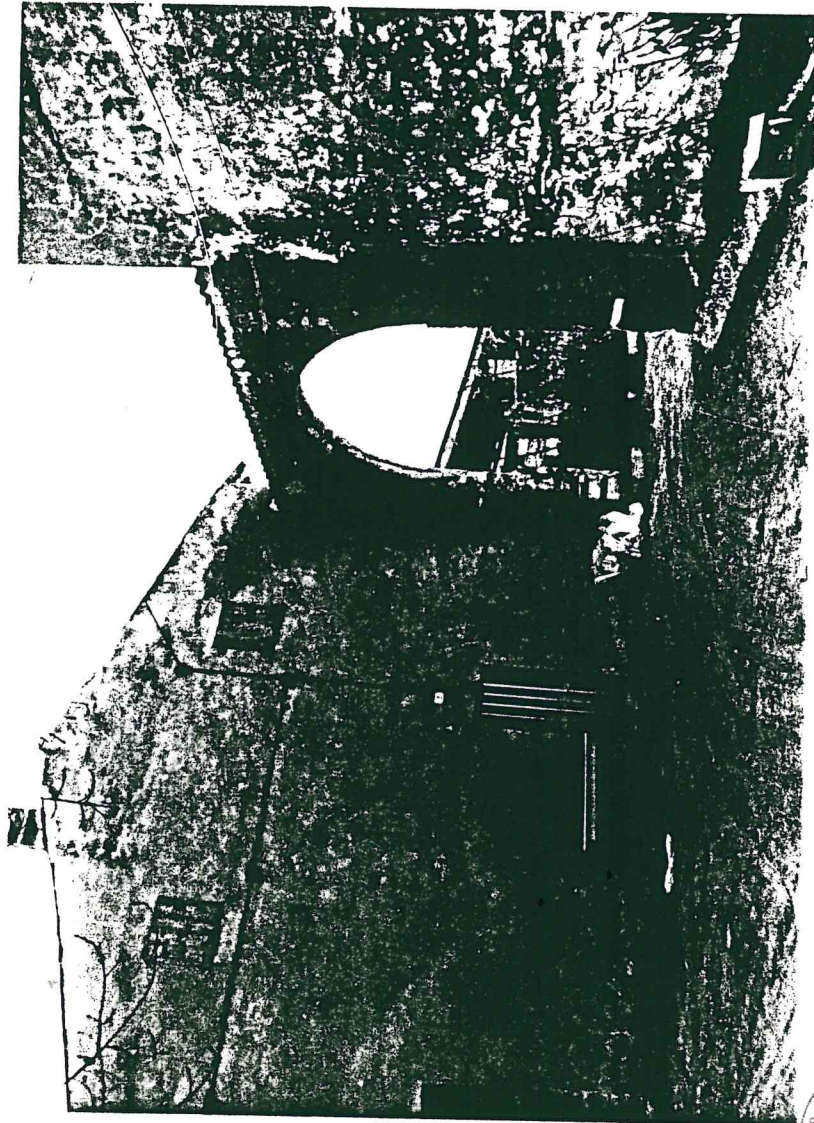

6

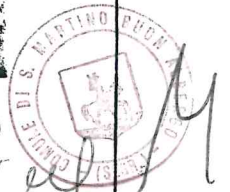

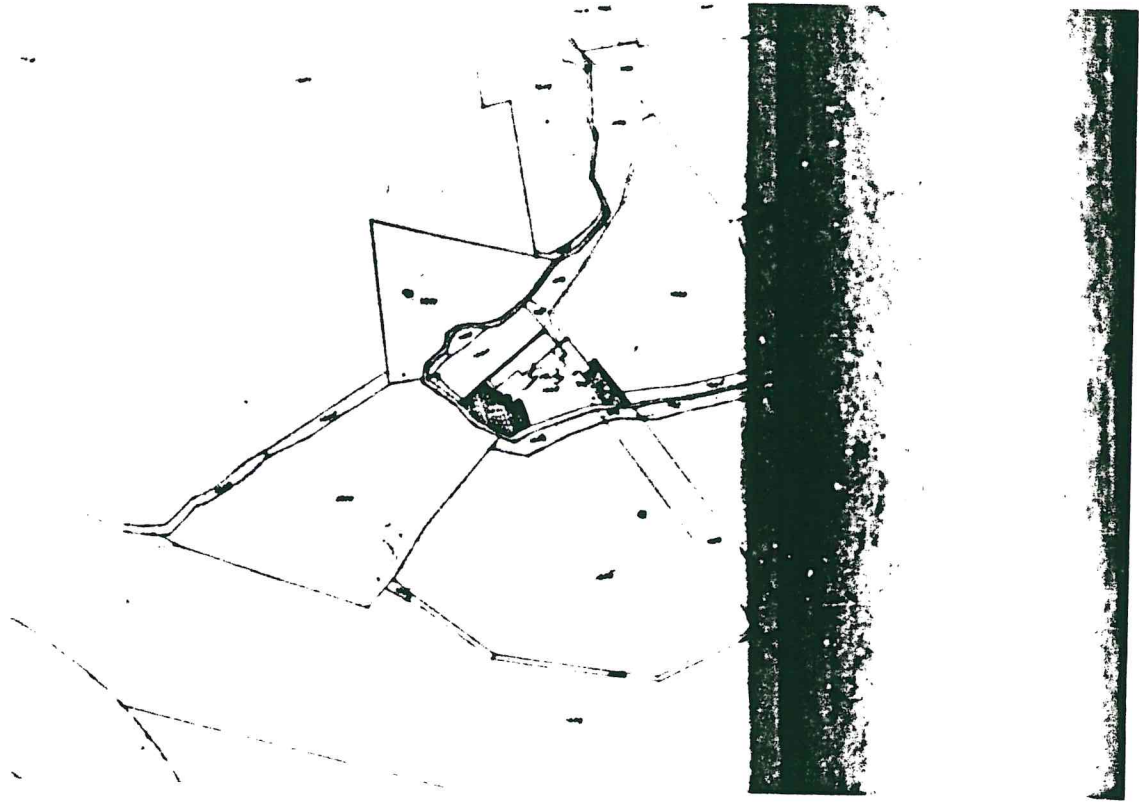

Arch.
M.
CANTONALE
1808

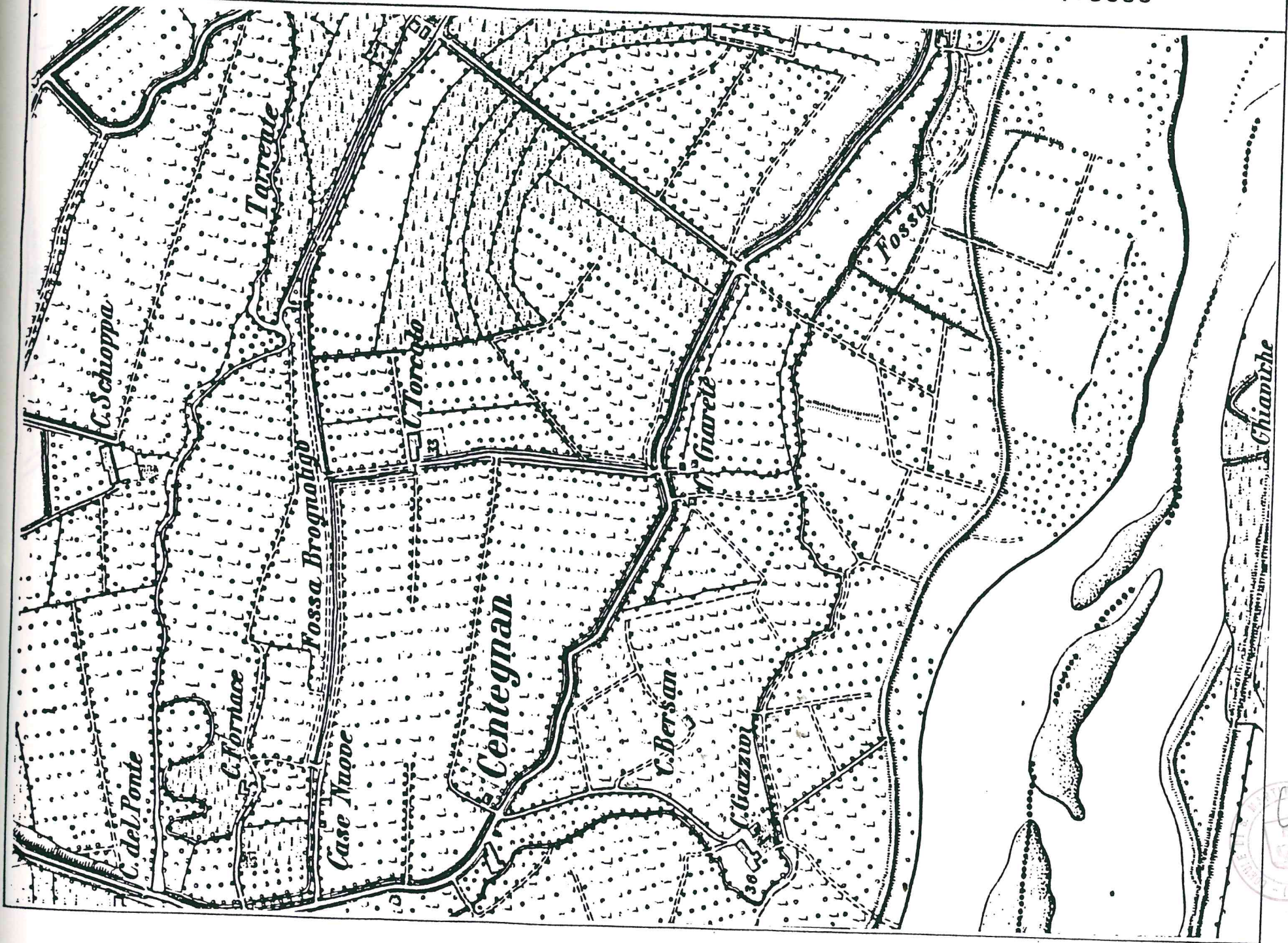

Handwritten signature and a circular stamp. The stamp contains the text "MILITARE" and "1899".

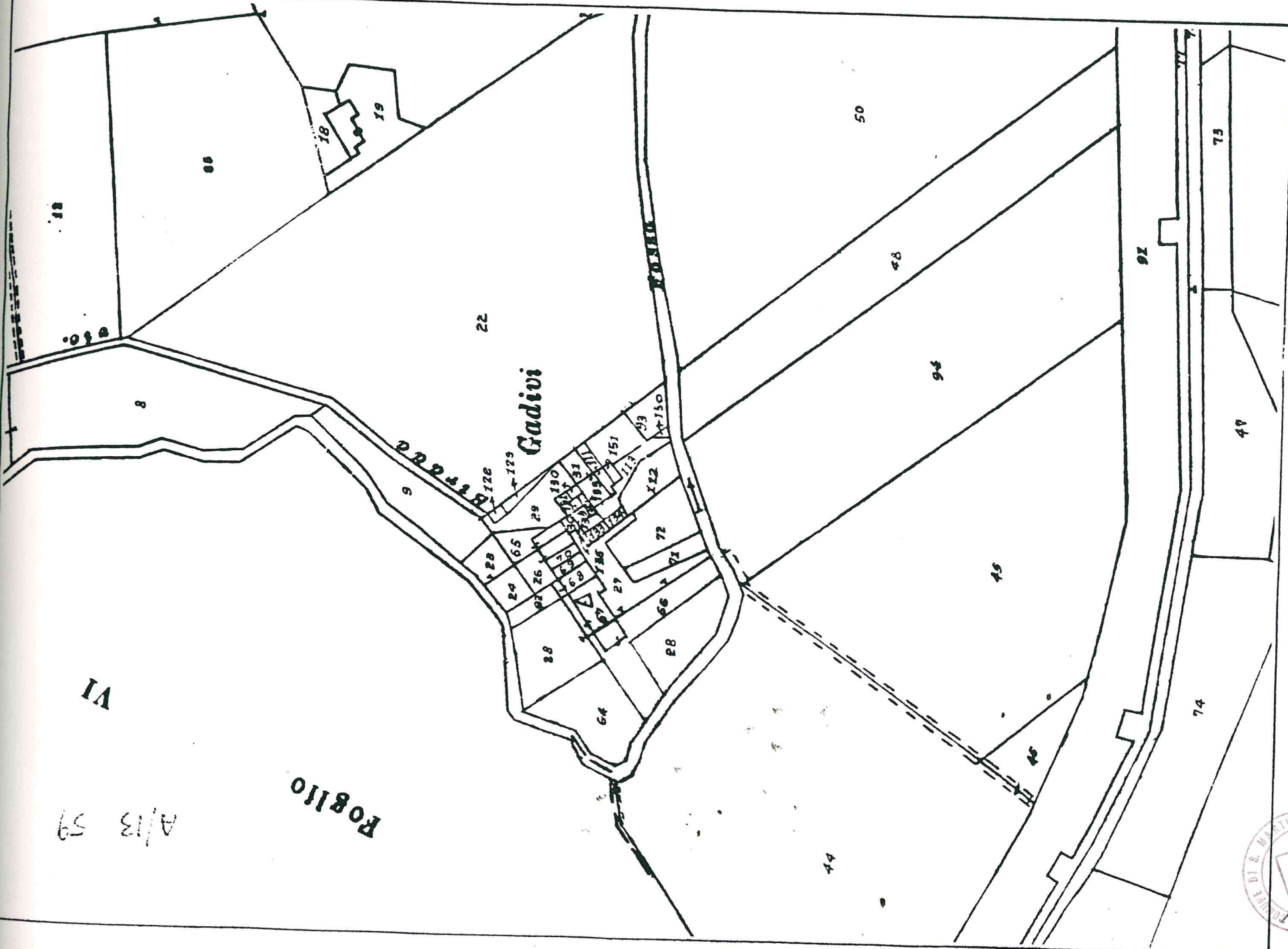

A/13 59

VI

Foglio

