

COMUNE DI SAN MARTINO BUON ALBERGO
37036, Provincia di Verona

VARIANTE N. 12 AL PIANO DEGLI INTERVENTI
ELAB. ALLEGATI ALLA PROPOSTA DI ATTO UNILATERALE D'OBBLIGO

elaborato

PROPOSTA PROGETTO
"AMBITO 1"

n. progr.

C.1.2

Studio tecnico
Provolo e Danzi
ing. DAVIDE DANZI
arch. NICOLA PROVOLO
arch. CHIARA RIGHETTI

tel. 045/9777002
segreteria@studiodiprovoloedanzi.it
david.danzi@ingpec.eu
nicola.provolo@archwordpac.it
chiara.righetti@archwordpac.it

PROPRIETA'

LA TAVOLERA S.A.S

di Zoccolati Alessia
a via 20014600239
37135 - Viale dell'Industria, 38 - Verona

PROGETTISTA

arch. NICOLA PROVOLO

tel. 045/9777002
37132 - Via Unità d'Italia, 35/36 - Verona
nicola.provolo@archwordpac.it

aprile 2022

STATO ATTUALE
PERMESSO DI COSTRUIRE n.17/2021 del 11/06/2021

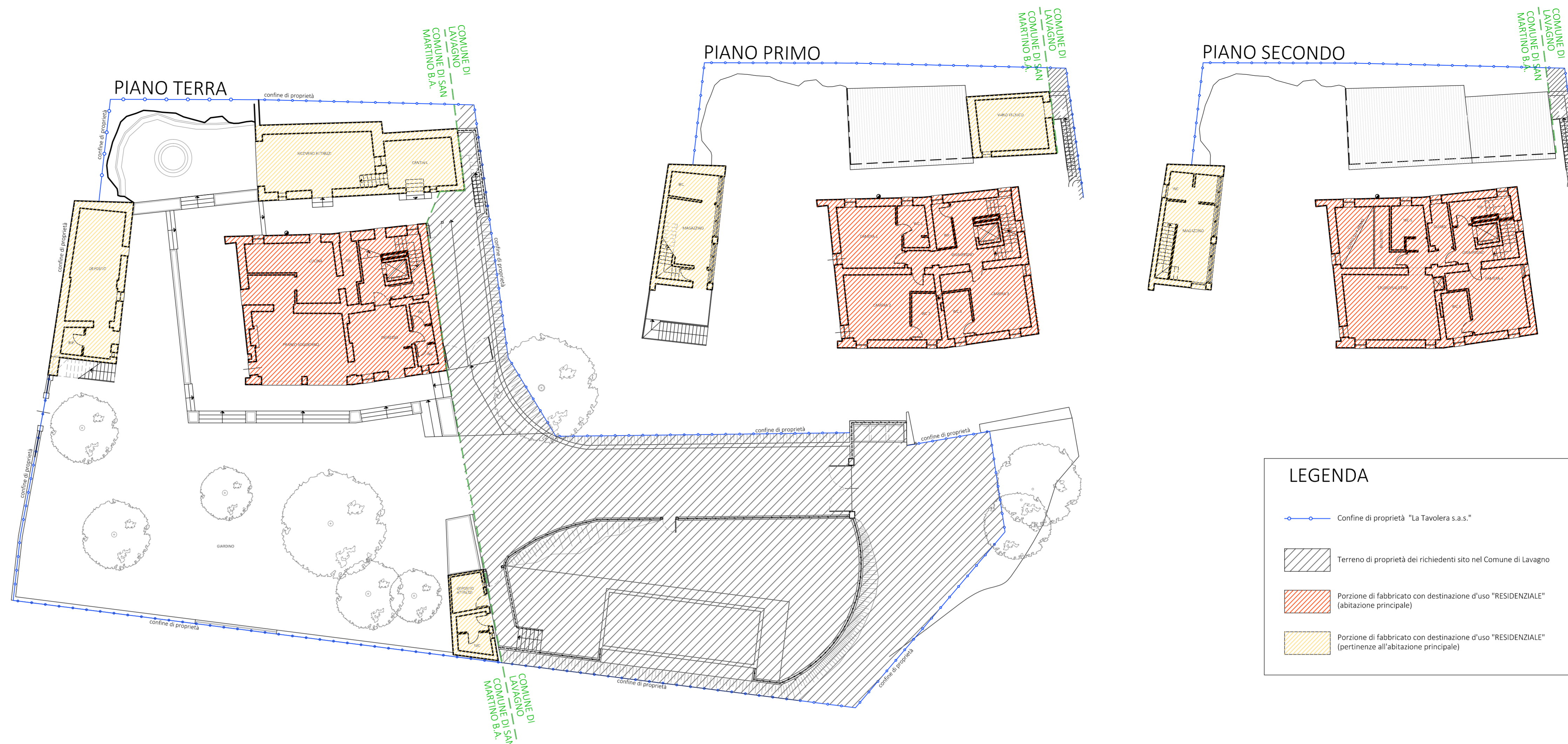

LEGENDA

- Confine di proprietà "La Tavolera s.a.s."
- Terreno di proprietà dei richiedenti sito nel Comune di Lavagno
- Porzione di fabbricato con destinazione d'uso "RESIDENZIALE" (abitazione principale)
- Porzione di fabbricato con destinazione d'uso "RESIDENZIALE" (pertinenze all'abitazione principale)

PROPOSTA D'INTERVENTO

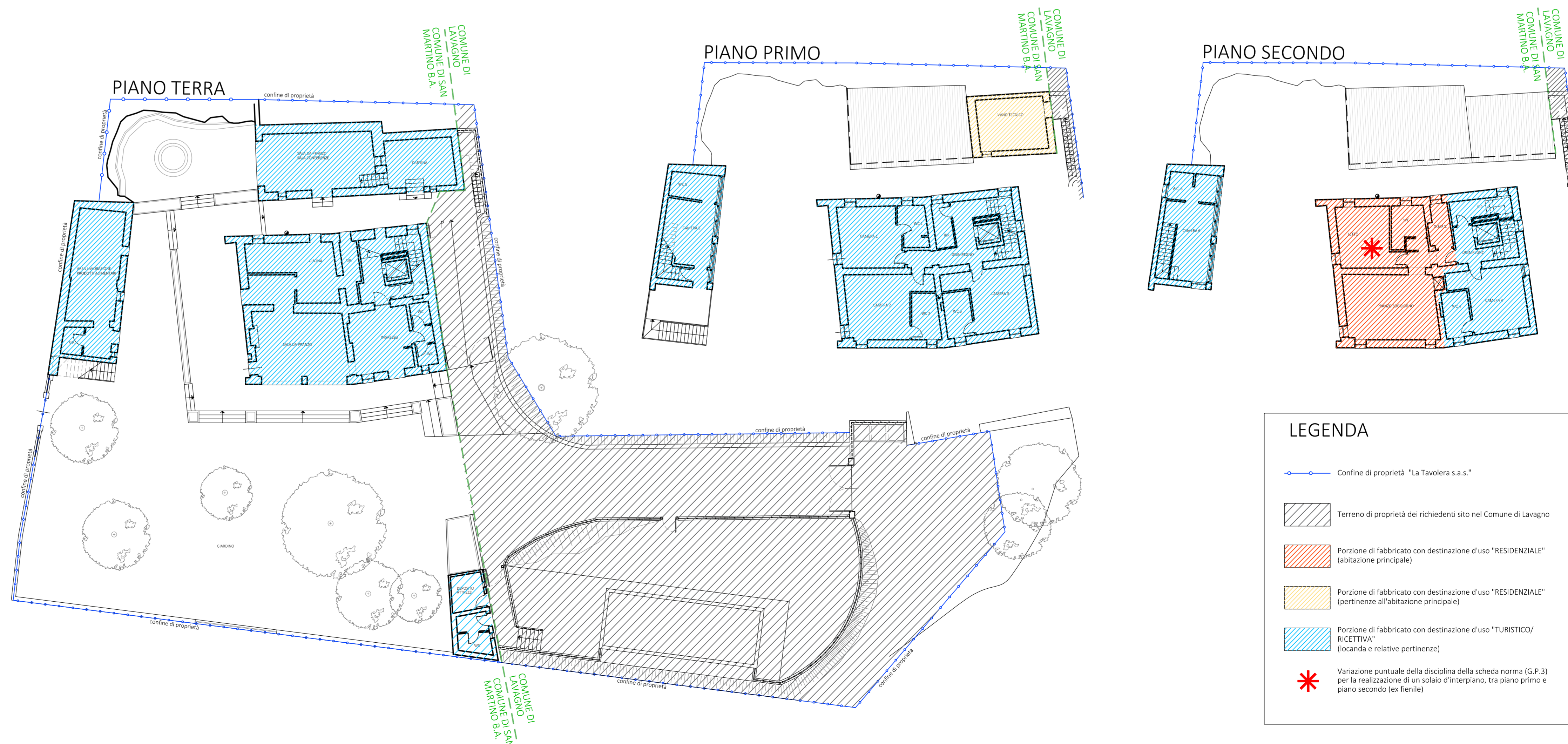

LEGENDA

- Confine di proprietà "La Tavolera s.a.s."
- Terreno di proprietà dei richiedenti sito nel Comune di Lavagno
- Porzione di fabbricato con destinazione d'uso "RESIDENZIALE" (abitazione principale)
- Porzione di fabbricato con destinazione d'uso "RESIDENZIALE" (pertinenze all'abitazione principale)
- Porzione di fabbricato con destinazione d'uso "TURISTICO/ RICETTIVA" (locanda e relative pertinenze)
- Variazione puntuale della disciplina della scheda norma (G.P.3) per la realizzazione di un solio d'interpiano, tra piano primo e piano secondo (ex filelle)

N.C.T. COMUNE DI SAN MARTINO B.A.
Fig. 38, m.n. 543 e 665

