

S. MARTINO B.A. VR

Allegato alla delibera
del Consiglio Comunale
N° 72 del 21.09.95

ORIGINALE

TAV. N. 4

da n° 1 a n° 37

COMUNE DI S. MARTINO B. A.
(Provincia di VERONA)
12 LUG 1995
Protocollo N° 4089

COMUNE DI S. MARTINO B. A.
(Provincia di VERONA)
11 LUG 1995
PROTOCOLLO GENERALE
N° 12099



IL SINDACO
Luigi...
IL SEGRETARIO GENERALE

[Handwritten signature]

P. R. G.

[Handwritten signatures and notes]
Lanciare me
[Signature]
[Signature]
[Signature]

variante al p.r.g. adottato con delibera dal consiglio comunale n°225 del 20-12-84 approvato con modifiche d'ufficio dalla giunta regionale veneta con delibera n°3132 del 24/5/1988 in attuazione della l.r. 24/85.

Studio Associato
MENDINI - AVESANI
Architettura & Urbanistica
Piazza BtA n. 10 - 37121 VERONA
Rivista I.V.A.: 0218956 023 4

Comune di S. Martino B.A.

Provincia di Verona

SCHEDA "B" N° 4

RILEVAMENTO BENI AMBIENTALI E ARCHITETTONICI

VEDI SCALA 1:5000

LOCALITA': TORRETTA ORTI E CASETTA ORTI (CA' DEI CANI)

VINCOLI DI LEGGE:

L. 1089/39 o ASSIM. L.R. 24/85 o ASSIM.
 L. 1497/39 o ASSIM. 431/85 o ASSIM.

SIMBOLOGIA

a	ABITAZIONE	PROTEZIONE	3
b	TORRE ORTI		2
		GRADO	

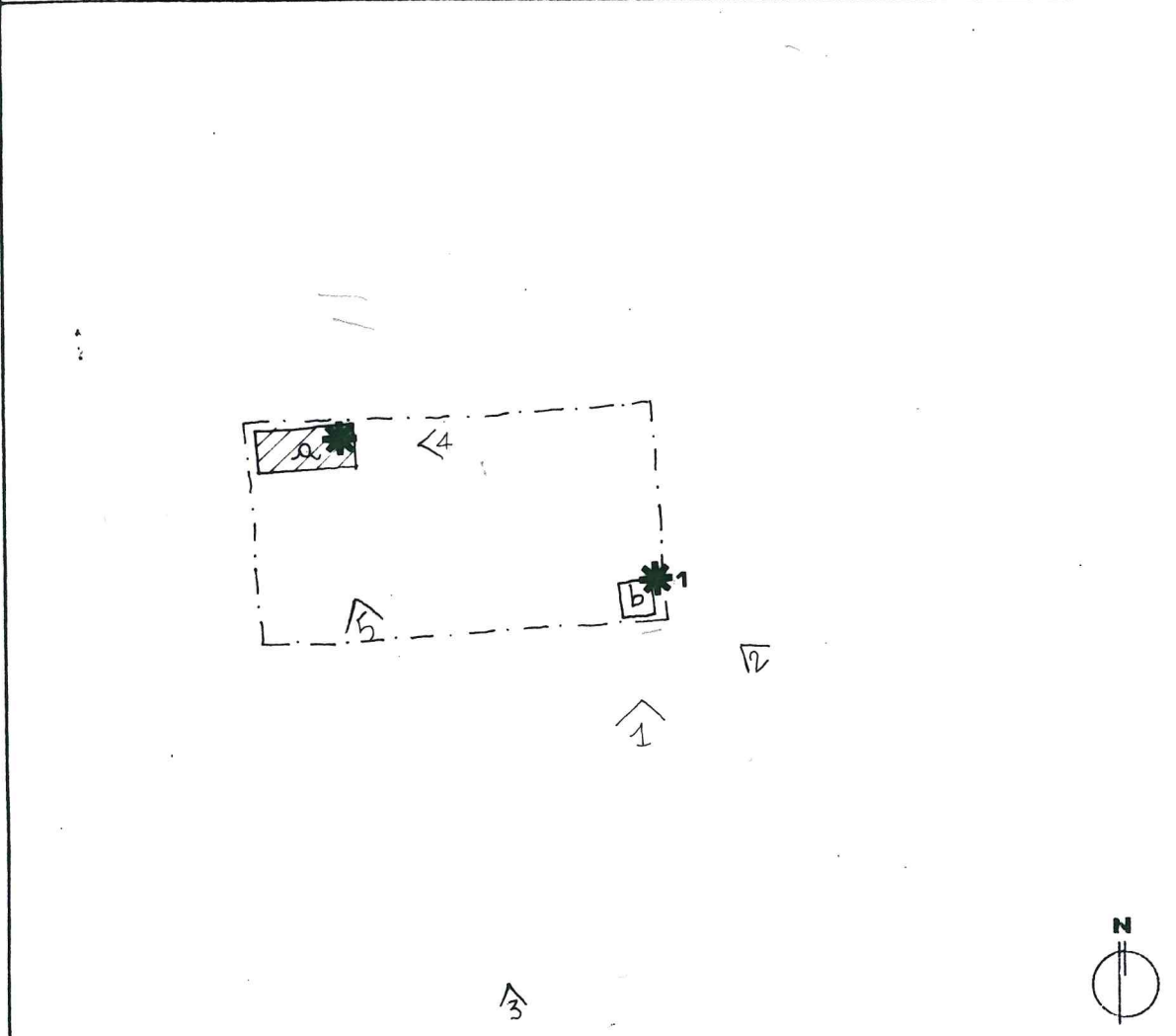

—	VEDI SCALA 1:5000 AREA DI PERTINENZA	-----	PROGETTAZIONE UNITARIA
N° >	PUNTO DI RIPRESA FOTOGRAFICA	✱	NON UTILIZZATO E/O NON PIU' FUNZIONALE ALLE ESIGENZE DEL FONDO AGRICOLO

PLANIMETRIA scala 1:1000

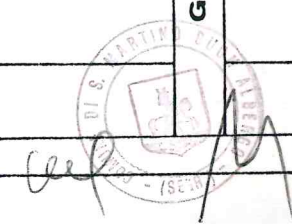

TIPOLOGIA

- ISOLATO
- IN CORTINA
- A CORTE
- A SCHIERA
- ALTRO (SPECIFICARE)

CONTESTO AMBIENTALE

- PARCO
- GIARDINO
- ORTO
- SCOPERTO A DESTINAZIONE AGRICOLA
- BROLO
- CENTRO STORICO
- NUCLEO RURALE
- ALTRO

EPOCA IMPIANTO ORIGINARIO

XVII SECOLO E XVIII SECOLO

INTERVENTI SUCCESSIVI

PARTICOLARE DI RILIEVO

- ARCHITETTONICO
- SCULTOREO
- PITTORICO

CARATTERISTICHE COSTRUTTIVE E MATERIALI:

MURATURE: PIETRA

SCALE: LEGNO

SOLAI: LEGNO

COPERTURE: COPPI

DESTINAZIONE D'USO PER I VARI PIANI

ORIGINARIA (a) RESIDENZA

(b) ROCCOLO O TORRE DI CONFINE

ATTUALE COME L'ORIGINARIA

FUTURA COME ORIGINARIA PER TUTTI I CORPI DI FABBRICA E IN ALTERNATIVA

*1 RESIDENZA

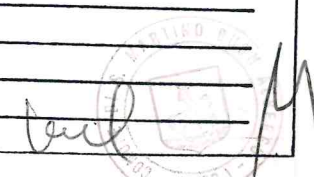

SCHEDA "B" N° 4

DESCRIZIONE: LA TORRETTA ORTI SI TROVA IN COLLINA VICINO AL MONTE ALTO A 350 MT.
SUL LIVELLO DEL MARE, PROBABILMENTE ANTICO RACCOLO DEL 1600 CON CASETTA PROBABILMENTE
PER PASTORI DEL XVIII SECOLO - LO STATO DI CONSERVAZIONE E' PESSIMO IN QUANTO TUTTO E' ABBANDONATO
DA DIVERSI DECENNI - SI AUSPICA UN RESTAURO ANCHE SE DIFFICILE L'USO DEI DUE MANUFATTI.

EVENTUALI DISGREGAZIONI DEL GRADO DI PROTEZIONE E/O NORME PARTICOLARI
D' ATTUAZIONE



Handwritten signature and initials.



1

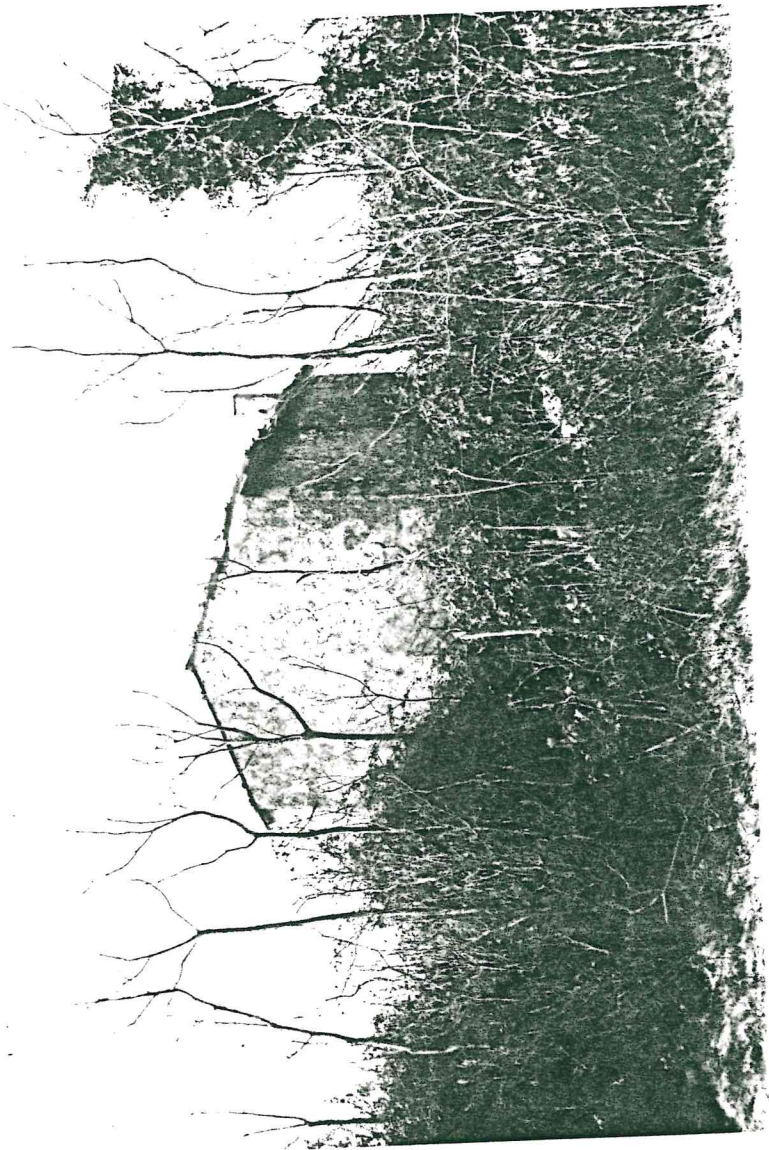
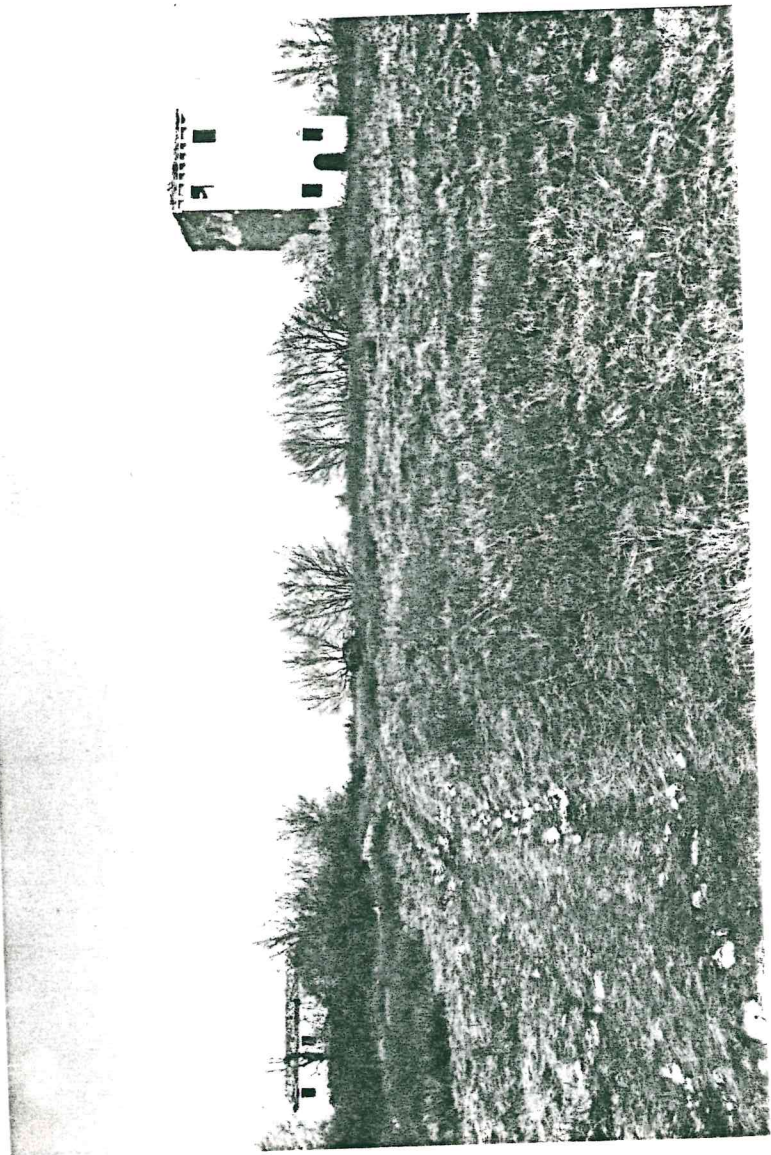

A



M

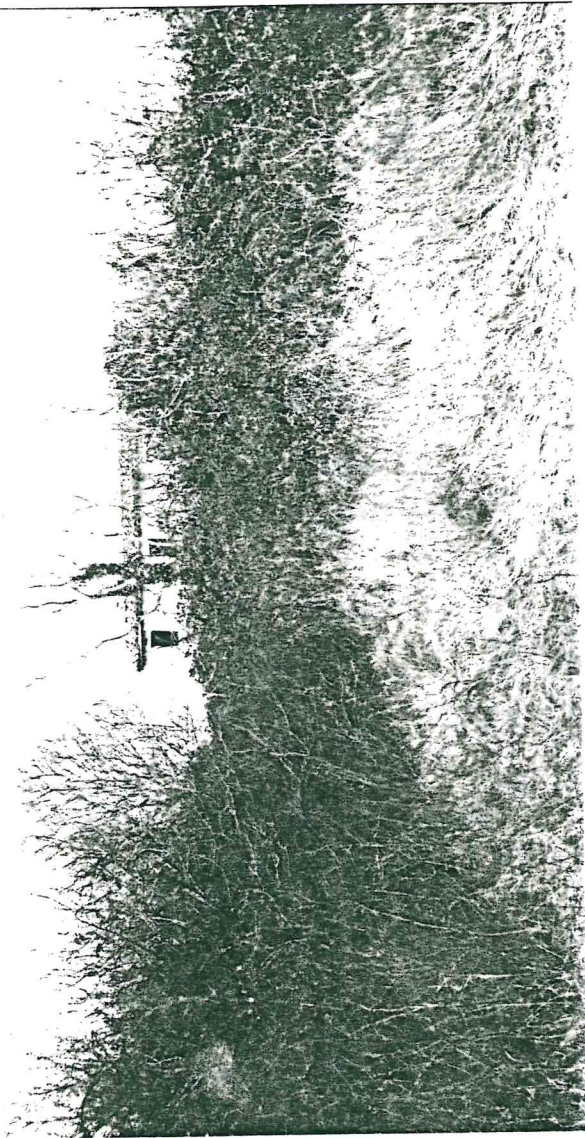

5

6

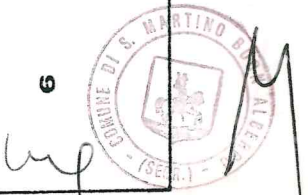

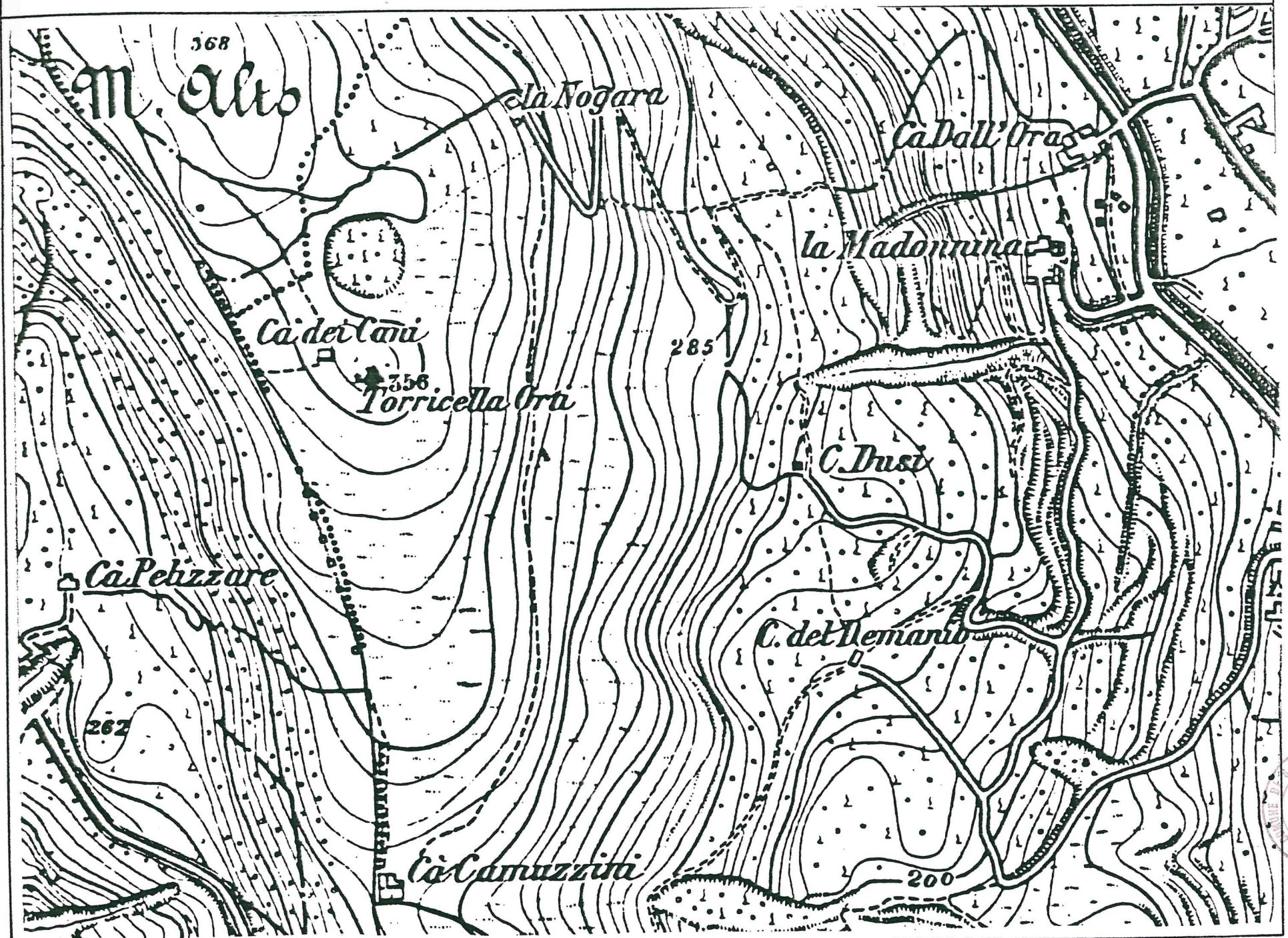

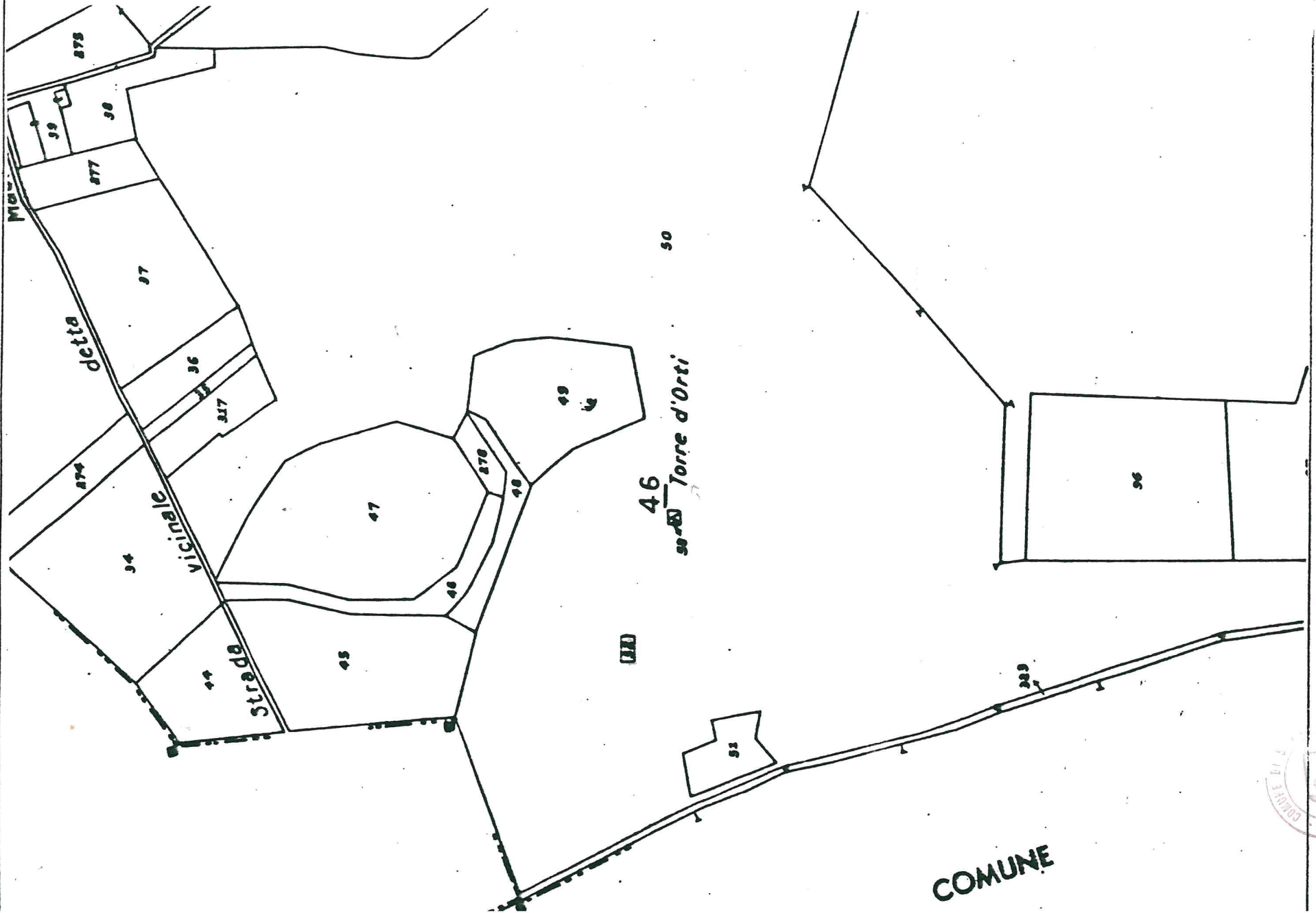

COMUNE

