

COMUNE DI SAN MARTINO BUON ALBERGO
37036, Provincia di Verona

VARIANTE N. 12 AL PIANO DEGLI INTERVENTI
ELAB. ALLEGATI ALLA PROPOSTA DI ATTO UNILATERALE D'OBBLIGO

elaborato

INQUADRAMENTO TERRITORIALE
E URBANISTICO

n. progr.

B

Studio tecnico
Provolo e Danzi
ing. DAVIDE DANZI
arch. NICOLA PROVOLO
arch. CHIARA RIGHETTI

tel. 045/277020
segreteria@studiodprovolo.com
davide.danzi@ingpro.it
nicola.provolo@archpro.it
chiara.righetti@archpro.it

PROPRIETA'

LA TAVOLERA S.A.S.
di Nicola Alboni
p.nr. 00254000339
37135 - Viale dell'Industria, 38 - Verona

PROGETTISTA

arch. NICOLA PROVOLO
tel. 045/277020
37132 - Via Unita d'Italia, 35/5B - Verona
nicola.provolo@archpro.it

aprile 2022

ESTRATTO PIANO DEGLI INTERVENTI
Tav. 1/B

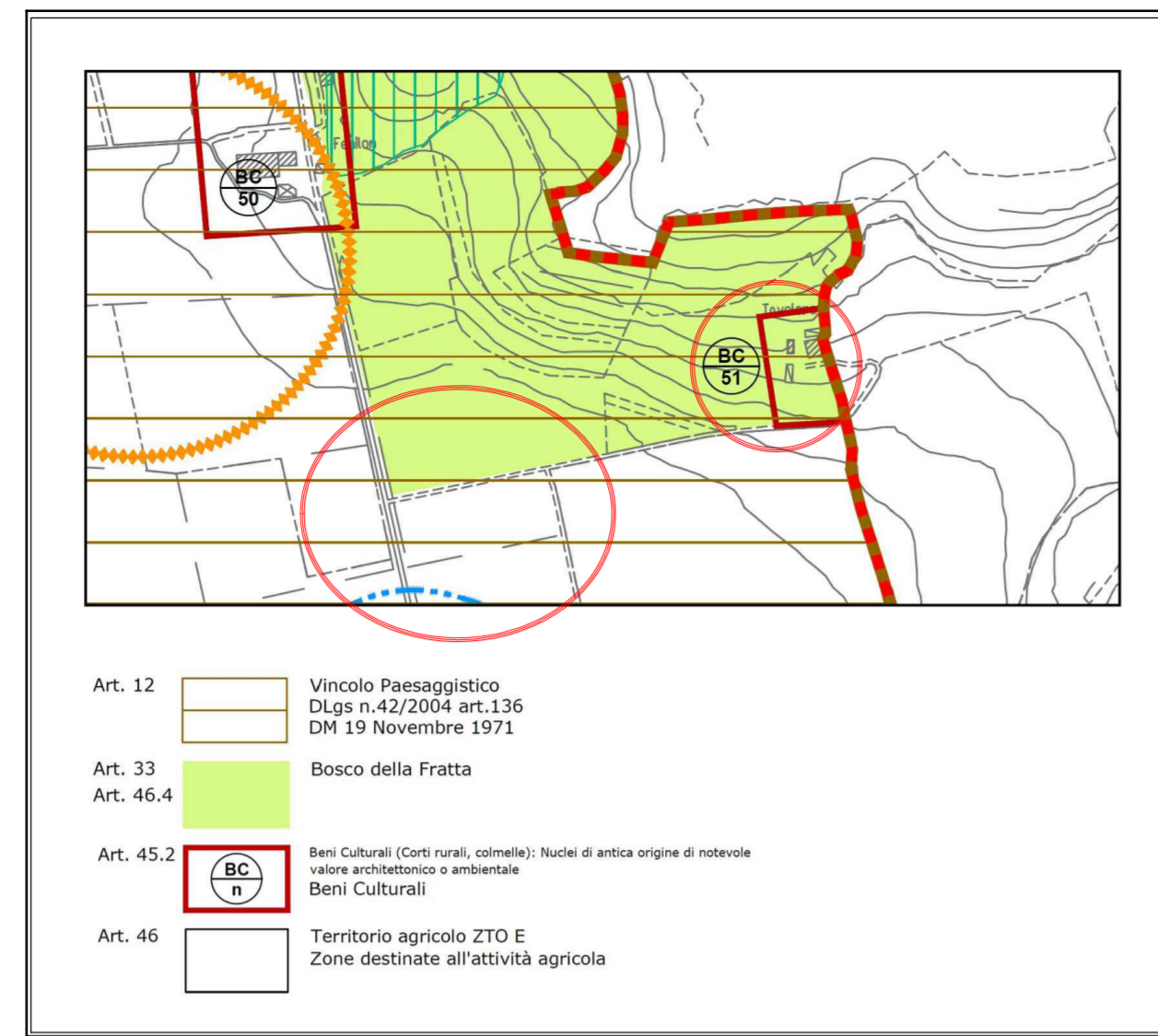

ESTRATTO SCHEDATURA BENE CULTURALE
BC/51 "La Tavolera"
individuazione gradi di protezione

Comune di S. Martino B.A. Provincia di Verona		SCHEDA "B" N°51	
RILEVAMENTO BENI AMBIENTALI E ARCHITETTONICI		VEDI SCALA 1:8000	
LOCALITA': TAVOLERA		VINCOLI DI LEGGE: L. 1089/39 L. 1497/39 L.R. 24/85 L. 431/85	
VEDI SCALA 1:8000		PROGETTAZIONE UNITARIA	
AREA DI PERTINENZA		NON UTILIZZATO E/O NON PIU' FUNZIONALE ALLE ESSENZE DEL FONDO ASSOLUTO	
PUNTO DI RIPRESA FOTOGRAFICA		PLANIMETRIA scala 1:1000	
SIMBOLOGIA		GRADO DI PROTEZIONE	
A	ABITAZIONE	3	GRADO DI PROTEZIONE
b	ANNESSI	5	
A	AFFRESCO	1	
M	ARCHI MURATI	4	
C	TETTOIA RECENTE	6	

ESTRATTO C.T.R.
elemento n°124144, "Musella"

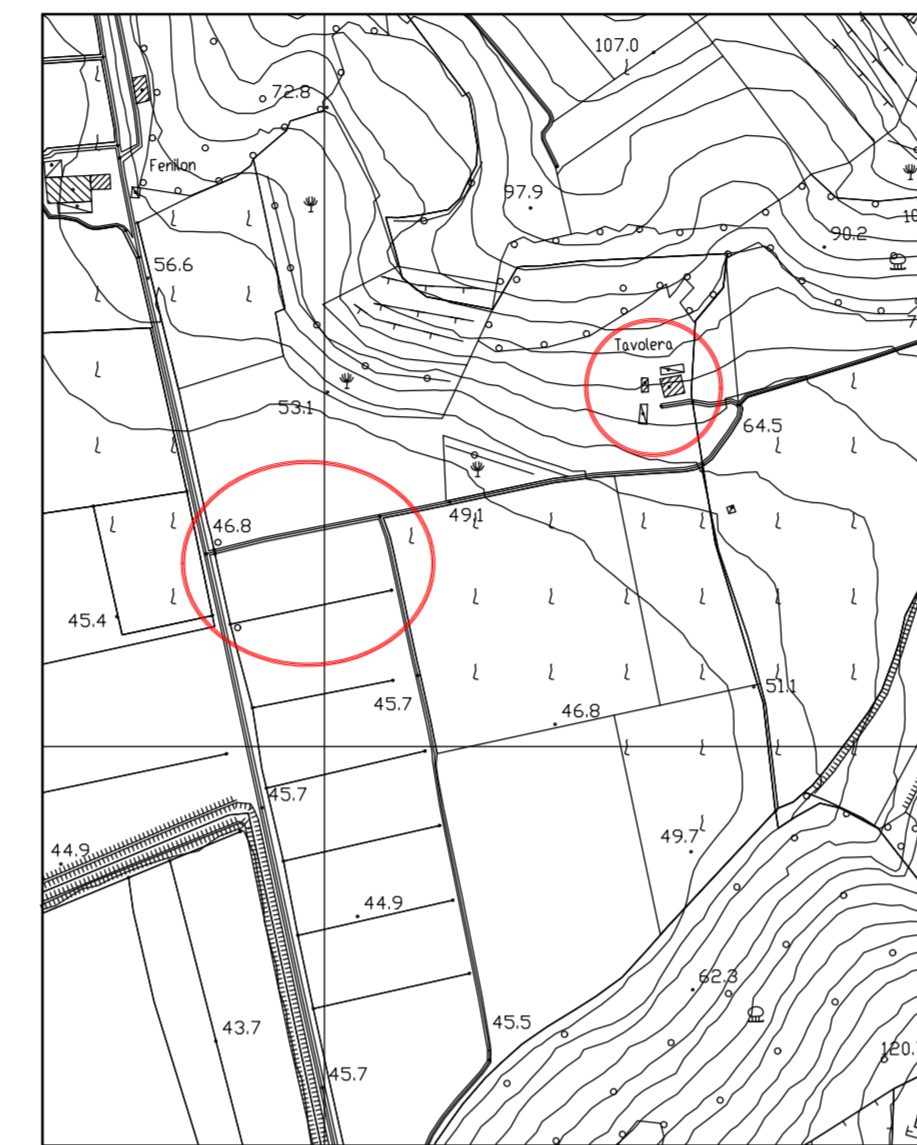

ESTRATTO P.A.T.
Tav. 1 - Carta dei Vincoli

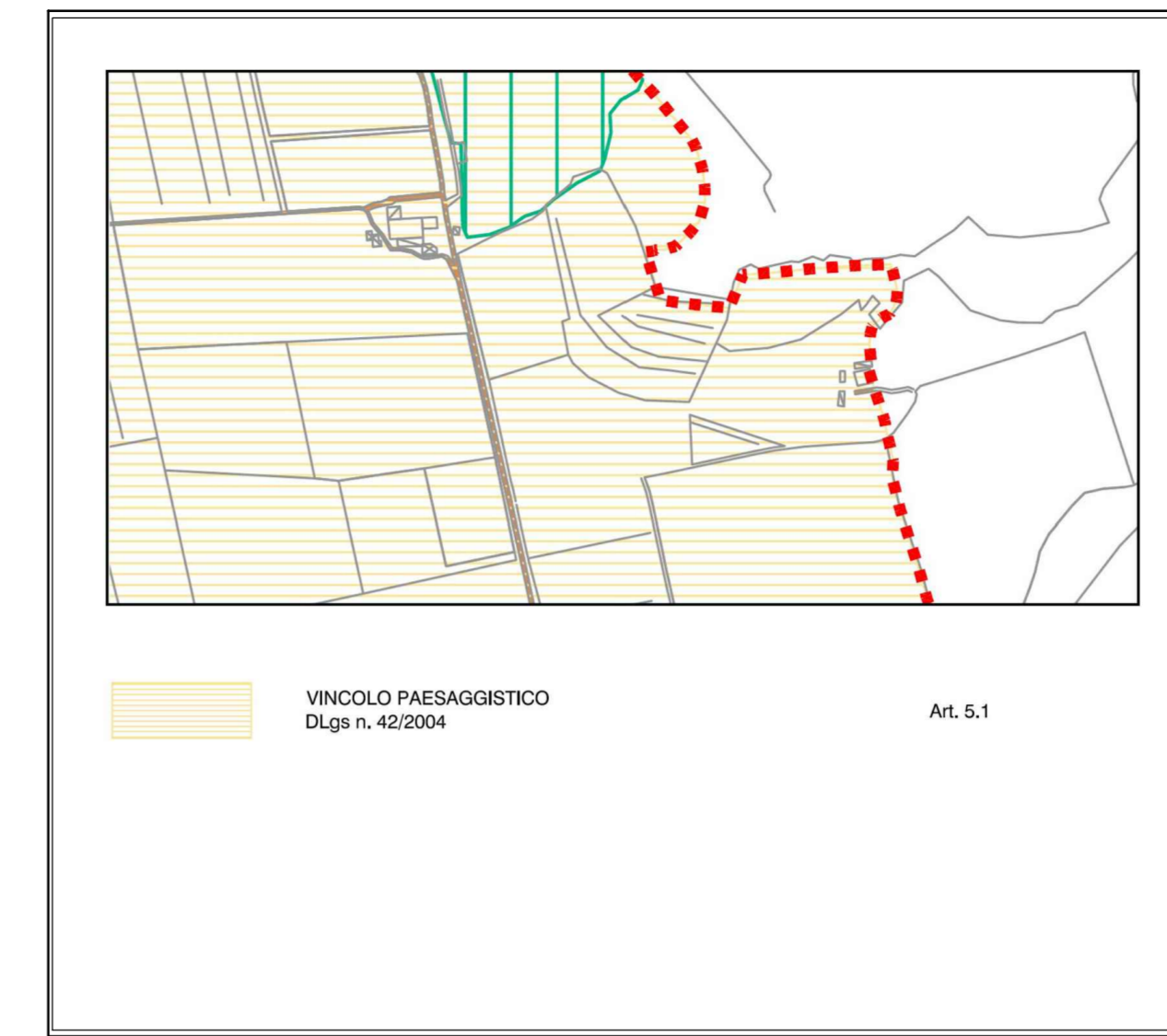

ESTRATTO P.A.T.
Tav. 2 - Carta delle Invarianti

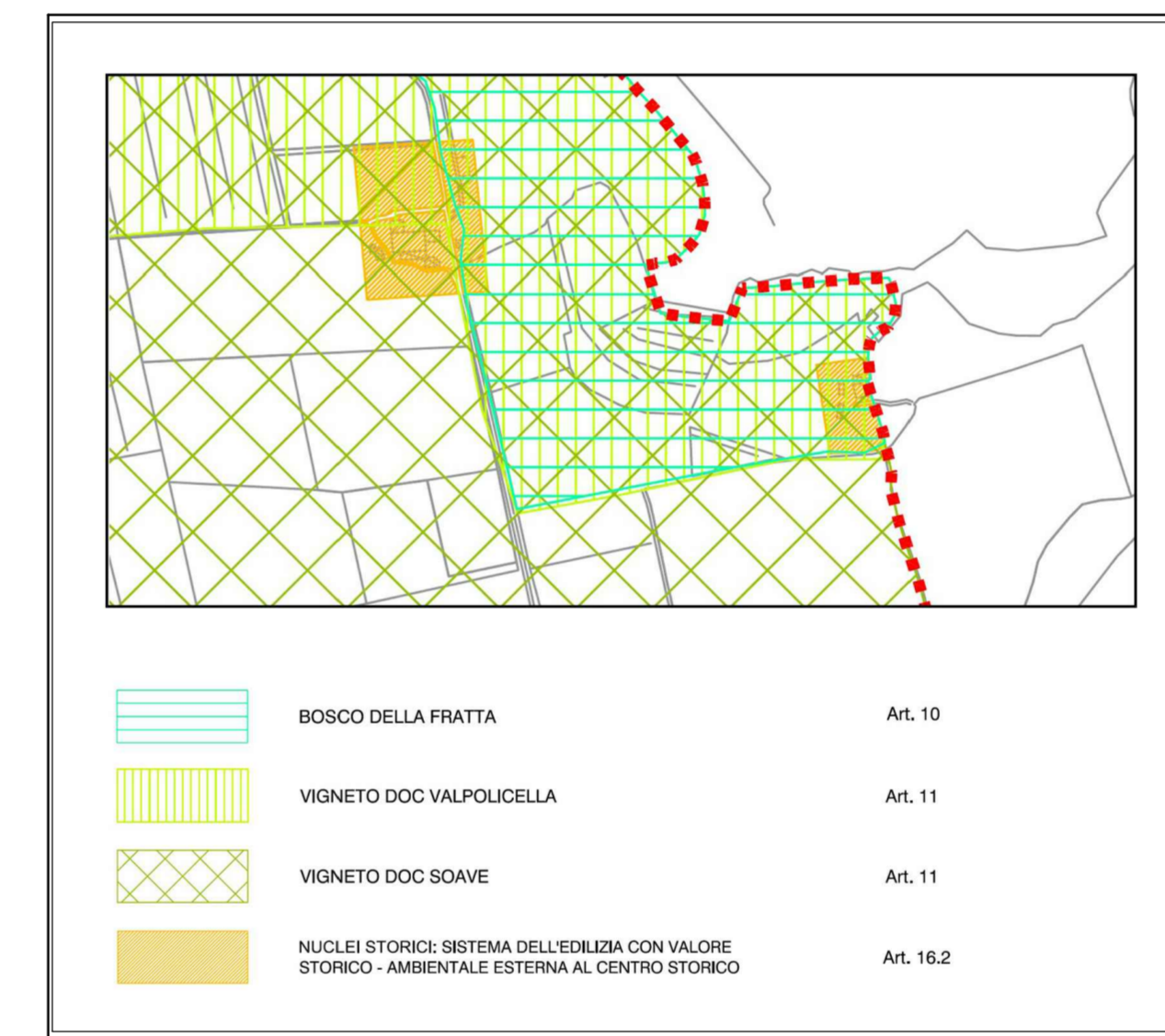

ESTRATTO P.A.T.
Tav. 3 - Carta delle Fragilità

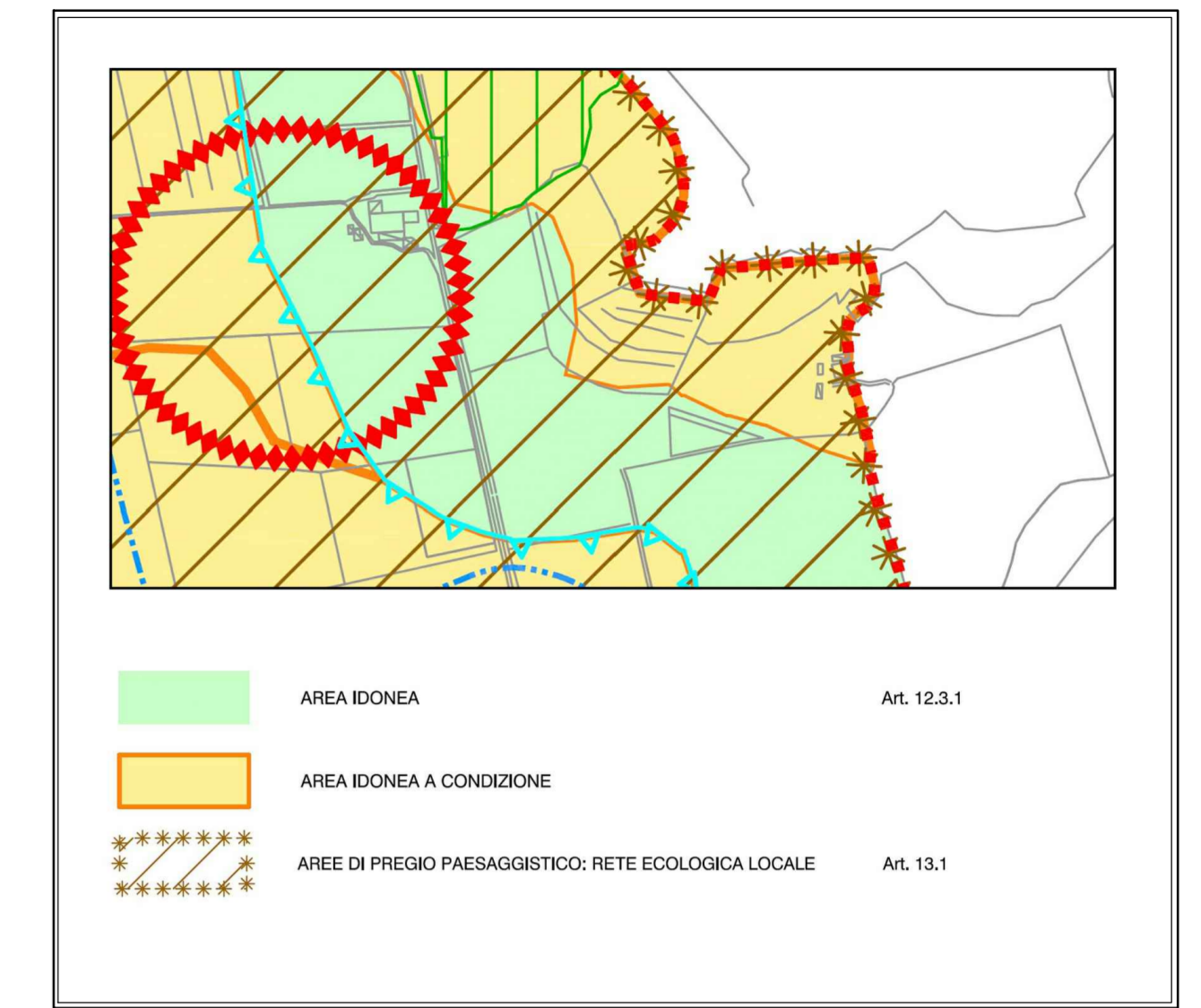

ESTRATTO P.A.T.
Tav. 4 - Carta della Trasformabilità

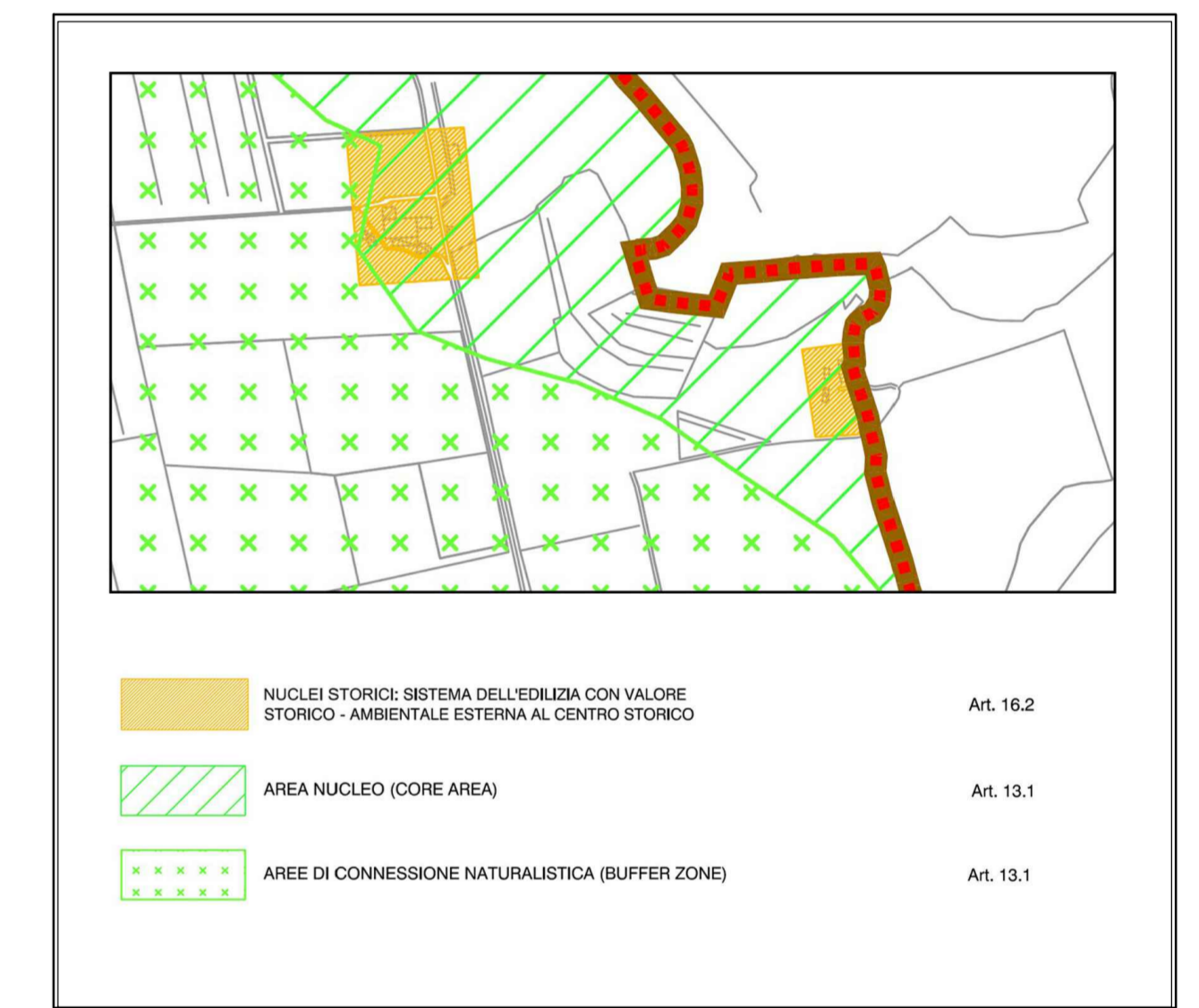

ESTRATTO PLANIMETRIA CATASTALE
N.C.T. COMUNE DI SAN MARTINO B.A.

Ambito di proprietà: Fg. 38, m.n. 543, 665, 681



ORTHO-PHOTO SATELLITARE: (fonte Google Maps)

