

2

**S. MARTINO B.A. VR**

Allegato alla delibera  
del Consiglio Comunale  
N° 72 del 21.09.95

ORIGINALE

COMUNE DI S. MARTINO B.  
(Provincia di VERONA)  
11 LUG 1995  
PROTOCOLLO GENERAL  
N° 12089

**TAV. N. 5**

COMUNE DI S. MARTINO B. A.  
(Provincia di VERONA)  
12 LUG 1995  
Protocollo N° 4058

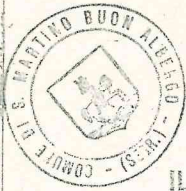

IL SINDACO  
*Luigi Gajse*  
IL SEGRETARIO GENERALE

*[Handwritten signature]*

**P. R. G.**

*[Handwritten signatures and notes]*

**variante al p.r.g. adottato con delibera dal con-  
siglio comunale n°225 del 20-12-84 approvato  
con modifiche d'ufficio dalla giunta regionale  
veneta con delibera n°3132 del 24/5/1988 in at-  
tuazione della l.r. 24/85.**

Studio Associato  
**MENDINI - AVESAN**  
Architettura & Urbanistica  
Piazza Brà 10 37121 VERONA  
Partita I.V.A.: 0218956 023 4

Comune di S. Martino B.A.

Provincia di Verona

**SCHEDA "B" N°40**

RILEVAMENTO BENI AMBIENTALI E ARCHITETTONICI

VEDI SCALA 1:5000

LOCALITA': FONTANA MONDONEGO

VINCOLI DI LEGGE:

L. 1089/39   L.R. 24/85   
 L. 1497/39   431/85

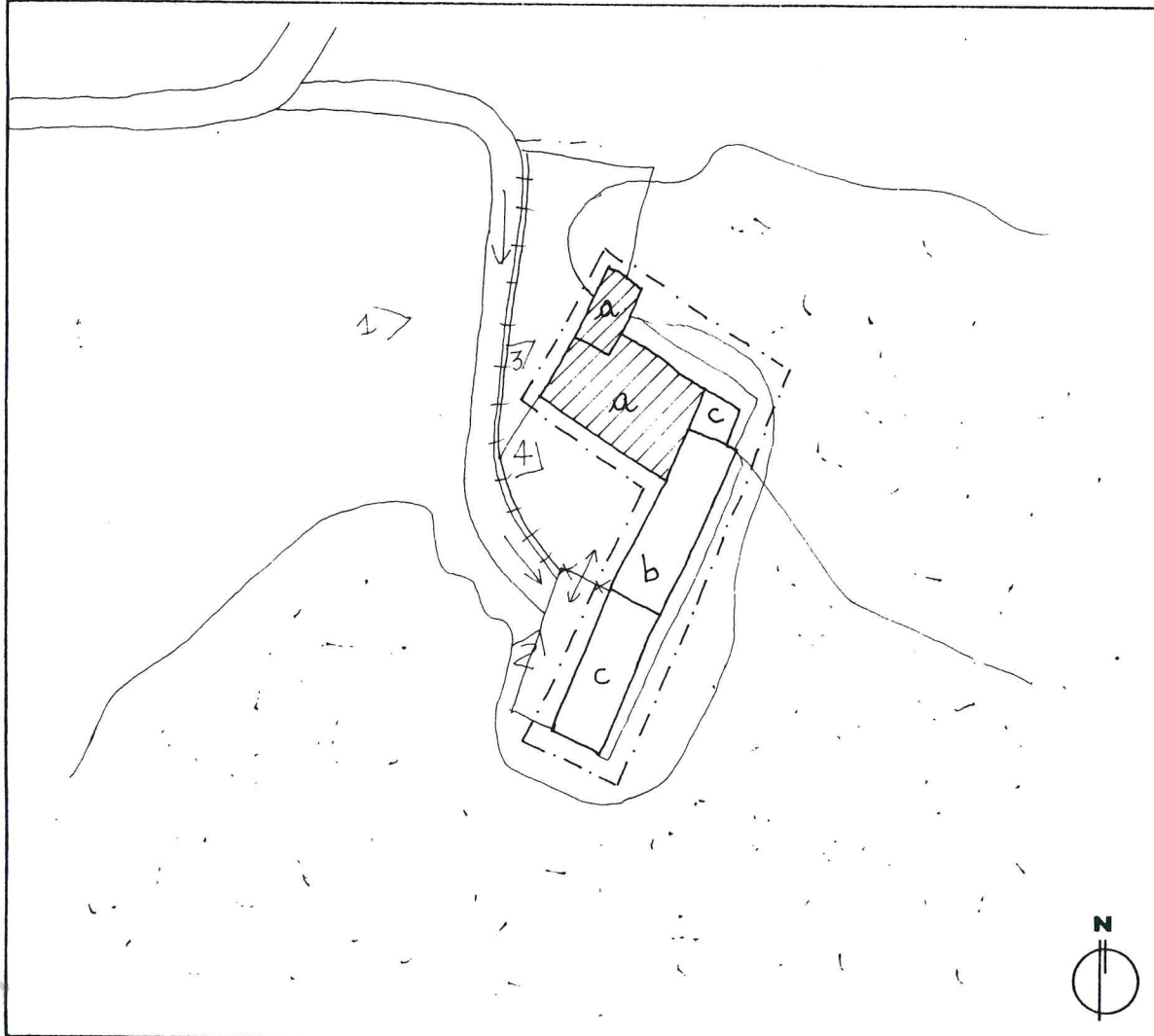

**SIMBOLOGIA**

	a	ABITAZIONE	PROTEZIONE	4
	b	ABITAZIONE CON ANNESSI		4
	c	ANNESI		5
		MURO DI CONTRORIPA		1
		BOSCO E PARCO		/
		ENTRATA CON PILASTRI		1
			DI	
			GRADO	

	VEDI SCALA 1:5000 AREA DI PERTINENZA		PROGETTAZIONE UNITARIA
	PUNTO DI RIPRESA FOTOGRAFICA		NON UTILIZZATO E/O NON PIU' FUNZIONALE ALLE ESIGENZE DEL FONDO AGRICOLO

PLANIMETRIA scala 1:1000

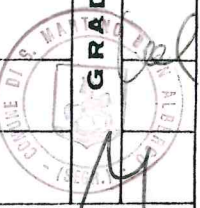

**TIPOLOGIA**

- ISOLATO
- IN CORTINA
- A CORTE
- A SCHIERA
- ALTRO (SPECIFICARE)

**CONTESTO AMBIENTALE**

- PARCO
- GIARDINO
- ORTO
- SCOPERTO A DESTINAZIONE AGRICOLA
- BROLO
- CENTRO STORICO
- NUCLEO RURALE
- ALTRO

**EPOCA IMPIANTO ORIGINARIO**

XVIII SECOLO

**INTERVENTI SUCCESSIVI**

SECOLO XIX

**PARTICOLARE DI RILIEVO**

- ARCHITETTONICO
- SCULTOREO
- PITTORICO

**CARATTERISTICHE COSTRUTTIVE E MATERIALI:**

MURATURE: PIETRA-MATTONI

SCALE: PIETRA

SOLAI: LEGNO

COPERTURE: COPPI

**DESTINAZIONE D'USO PER I VARI PIANI**

ORIGINARIA (a) ABITAZIONE  
(b) ABITAZIONE CON ANNESSI  
(c) ANNESSI

ATTUALE COME ORIGINARIA

FUTURA COME ORIGINARIA



**SCHEDA "B" N°40**

**DESCRIZIONE:** CORTE RURALE COLLINARE POSTA AI CONFINI DEL TERRITORIO SANMARTINESE CON QUELLO DI LAVAGNO. DISPOSTA AD "ELLE" E' COMPOSTA SEMPLICEMENTE DA UN EDIFICIO ABITATIVO DIGNITOSO E DA UN ANNESSO RURALE PORTICATO. COSTRUITA PROBABILMENTE ATTORNO AL XVIII SU PREESISTENZE ANTERIORI DEVE IL SUO NOME ALLA PRESENZA ANTICA DI SORGENTI D'ACQUA NELLE VICINANZE.

**EVENTUALI DISGREGAZIONI DEL GRADO DI PROTEZIONE E/O NORME PARTICOLARI D' ATTUAZIONE**

  
A

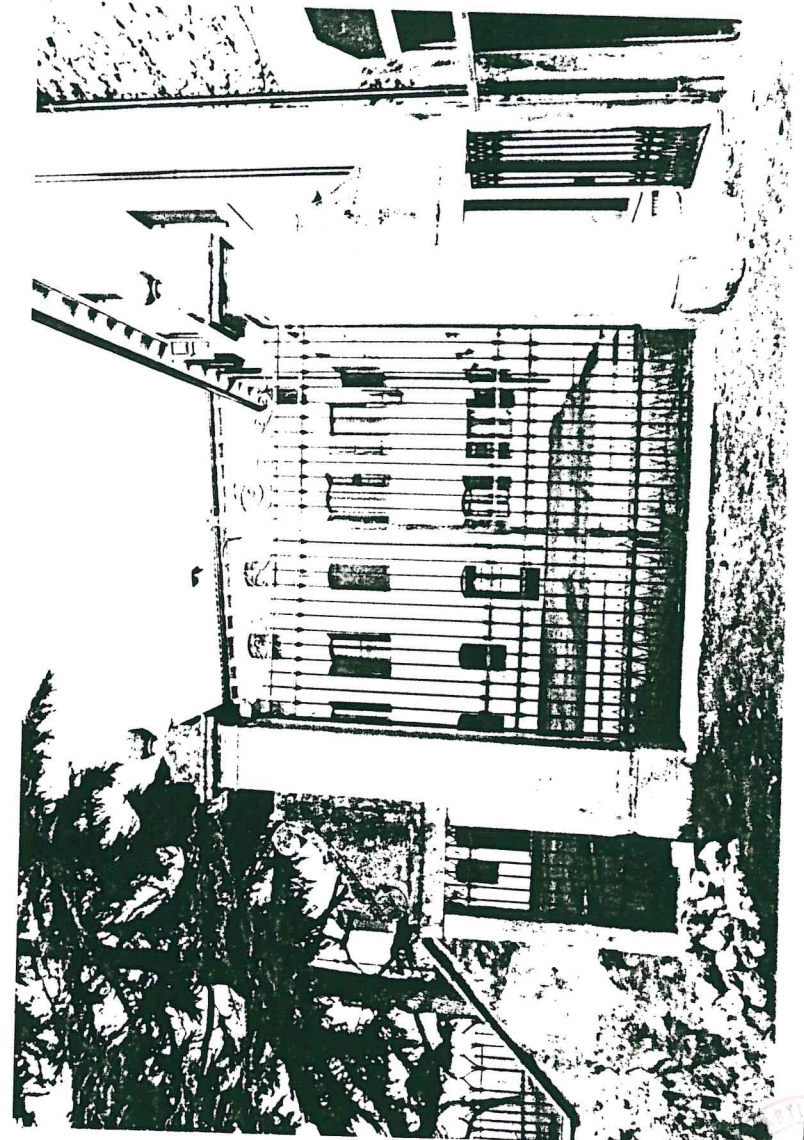

2  
M  
C. C.



3



4

Seel  
LIBRERIA  
CORRERE DI S. MARTINO BUONALBERGO  
(1954)

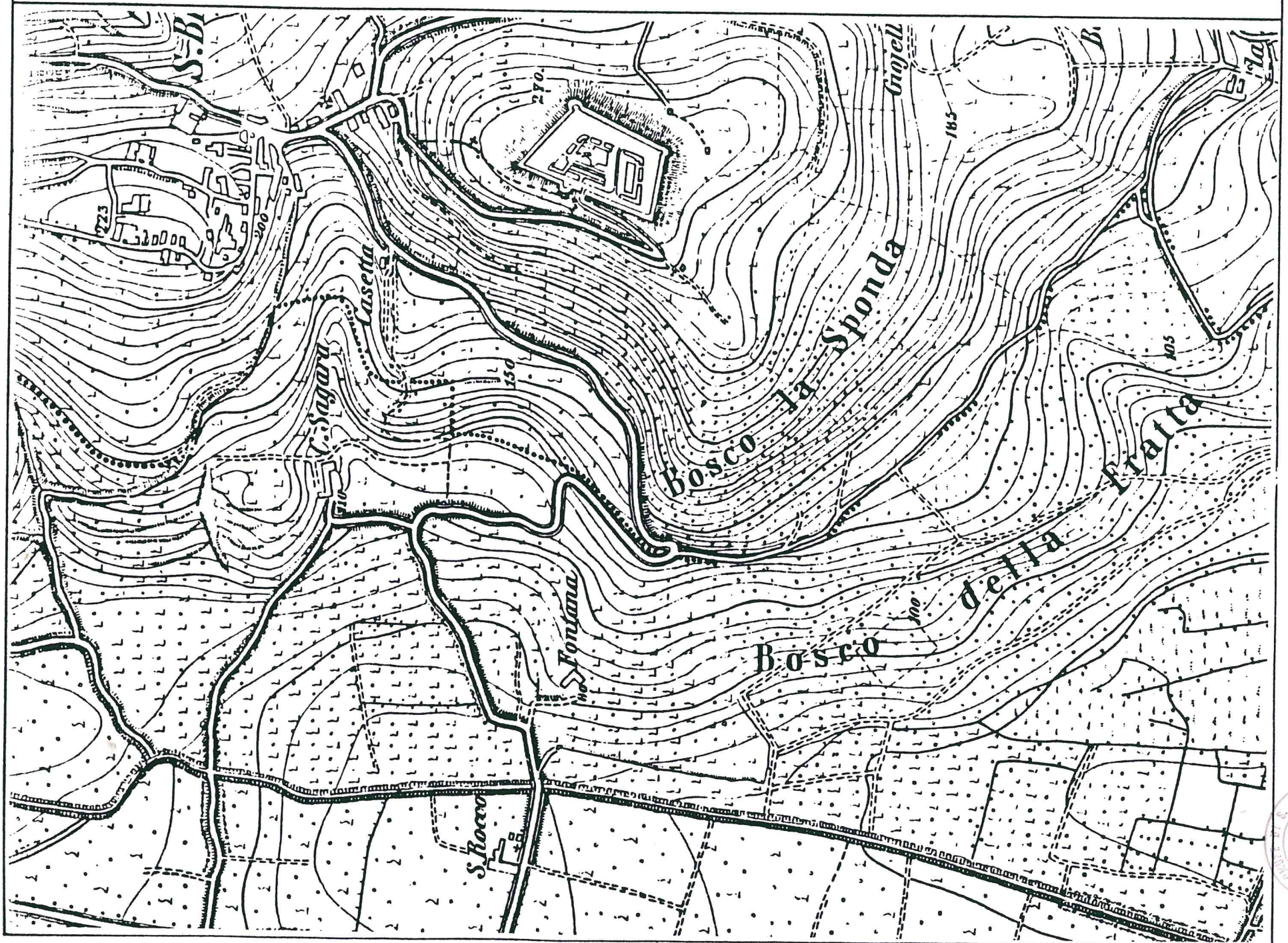

B/7 53

