

S. MARTINO B.A. VR

Allegato alla delibera
del Consiglio Comunale
N° 72 del 21.09.95

ORIGINALE

TAV. N. 4

da n° 1 a n° 37

COMUNE DI S. MARTINO B. A.
(Provincia di VERONA)
12 LUG 1995
Protocollo N° 4069

COMUNE DI S. MARTINO B. A.
(Provincia di VERONA)
11 LUG 1995
PROTOCOLLO GENERALE
N° 12099



IL SINDACO
Luigi...

IL SEGRETARIO GENERALE

[Handwritten signature]

P. R. G.

[Handwritten signature]

[Handwritten signature]

[Handwritten signature]

[Handwritten signature]

variante al p.r.g. adottato con delibera dal consiglio comunale n°225 del 20-12-84 approvato con modifiche d'ufficio dalla giunta regionale veneta con delibera n°3132 del 24/5/1988 in attuazione della l.r. 24/85.

Studio Associato
MENDINI - AVESANI
Architettura & Urbanistica
Piazza Bra n. 10 37121 VERONA
Rapp. I.V.A.: 0218956 023 4

Comune di S. Martino B.A.

Provincia di Verona

SCHEDA "B" N° 32

RILEVAMENTO BENI AMBIENTALI E ARCHITETTONICI

VEDI SCALA 1:5000

LOCALITA': MONTE DEI SANTI 1

VINCOLI DI LEGGE:

L. 1089/39 L.R. 24/85

L. 1497/39 431/85

ASSIM. ASSIM.

SIMBOLOGIA

a	RESIDENZA	PROTEZIONE	1
b	ANNESSO		1
		GRADO	



	VEDI SCALA 1:5000 AREA DI PERTINENZA		PROGETTAZIONE UNITARIA
	PUNTO DI RIPRESA FOTOGRAFICA		NON UTILIZZATO E/O NON PIU' FUNZIONALE ALLE ESIGENZE DEL FONDO AGRICOLO
PLANIMETRIA scala 1:1000			

[Handwritten signature]

[Circular official stamp]

TIPOLOGIA

- ISOLATO
- IN CORTINA
- A CORTE
- A SCHIERA
- ALTRO (SPECIFICARE)

CONTESTO AMBIENTALE

- PARCO
- GIARDINO
- ORTO
- SCOPERTO A DESTINAZIONE AGRICOLA
- BROLO
- CENTRO STORICO
- NUCLEO RURALE
- ALTRO

EPOCA IMPIANTO ORIGINARIO

SECOLO XVII

INTERVENTI SUCCESSIVI

PARTICOLARE DI RILIEVO

- ARCHITETTONICO
- SCULTOREO
- PITTORICO

CARATTERISTICHE COSTRUTTIVE E MATERIALI:

MURATURE: PIETRA

SCALE: /

SOLAI: LEGNO

COPERTURE: COPPI

DESTINAZIONE D'USO PER I VARI PIANI

ORIGINARIA (a) RESIDENZA
(b) ANNESSO RUSTICO

ATTUALE COME ORIGINARIA ANCHE
SE ABBANDONATA E IN GRAN
PARTE DISTRUTTA

FUTURA COME ORIGINARIA PER
TUTTI I CORPI DI FABBRICA
E IN ALTERNATIVA

***1 DESTINAZIONE COMPATIBILE**
AD ECCEZIONE DELLA
RESIDENZA

Handwritten signature and stamp

SCHEDA "B" N° 32

DESCRIZIONE: CASETTA RURALE DI ANTICA ORIGINE POSTA A RIDOSSO DEL MONTE DEI SANTI.
DA DIVERSO TEMPO ABBANDONATA SI TROVA IN GRAN PARTE DISTRUTTA ANCHE SE MANTIENE
IL PROSPETTO PRINCIPALE - SI POTREBBE RECUPERARE

EVENTUALI DISGREGAZIONI DEL GRADO DI PROTEZIONE E/O NORME PARTICOLARI
D' ATTUAZIONE

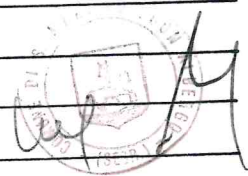



1
2
UNIVERSITÀ
FOTOGRAFICO

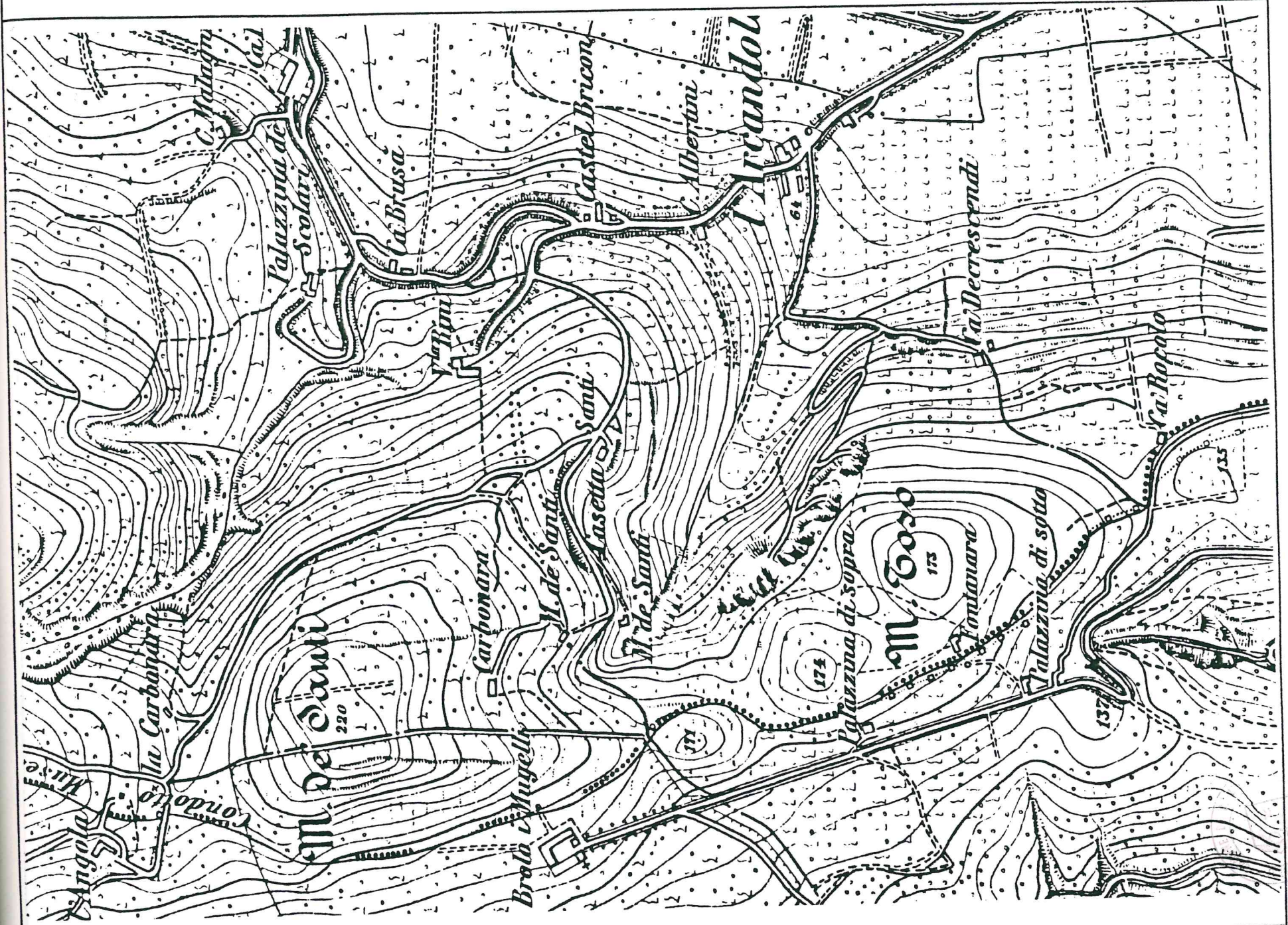

Handwritten signature or initials.

