

2

S. MARTINO B.A. VR

Allegato alla delibera
del Consiglio Comunale
N° 72 del 21.09.95

ORIGINALE

COMUNE DI S. MARTINO B.
(Provincia di VERONA)
11 LUG 1995
PROTOCOLLO GENERAL
N° 2099

TAV. N. 5

COMUNE DI S. MARTINO B. A.
(Provincia di VERONA)
12 LUG 1995
Protocollo N° 4058



IL SINDACO
Luigi Gaije
IL SEGRETARIO GENERALE

[Handwritten signature]

P. R. G.

[Handwritten signatures and notes]

**variante al p.r.g. adottato con delibera dal con-
siglio comunale n°225 del 20-12-84 approvato
con modifiche d'ufficio dalla giunta regionale
veneta con delibera n°3132 del 24/5/1988 in at-
tuazione della l.r. 24/85.**

Studio Associato
MENDINI - AVESAN
Architettura & Urbanistica
Piazza Brà 20 37121 VERONA
Partita I.V.A.: 0218956 023 4

Comune di S. Martino B.A.

Provincia di Verona

SCHEDA "B" N°51

RILEVAMENTO BENI AMBIENTALI E ARCHITETTONICI

VEDI SCALA 1:5000

LOCALITA': TAVOLERA

VINCOLI DI LEGGE:

L. 1089/39 ^{ASSIM.} L.R. 24/85 ^{ASSIM.}
 L. 1497/39 ^{ASSIM.} 431/85 ^{ASSIM.}

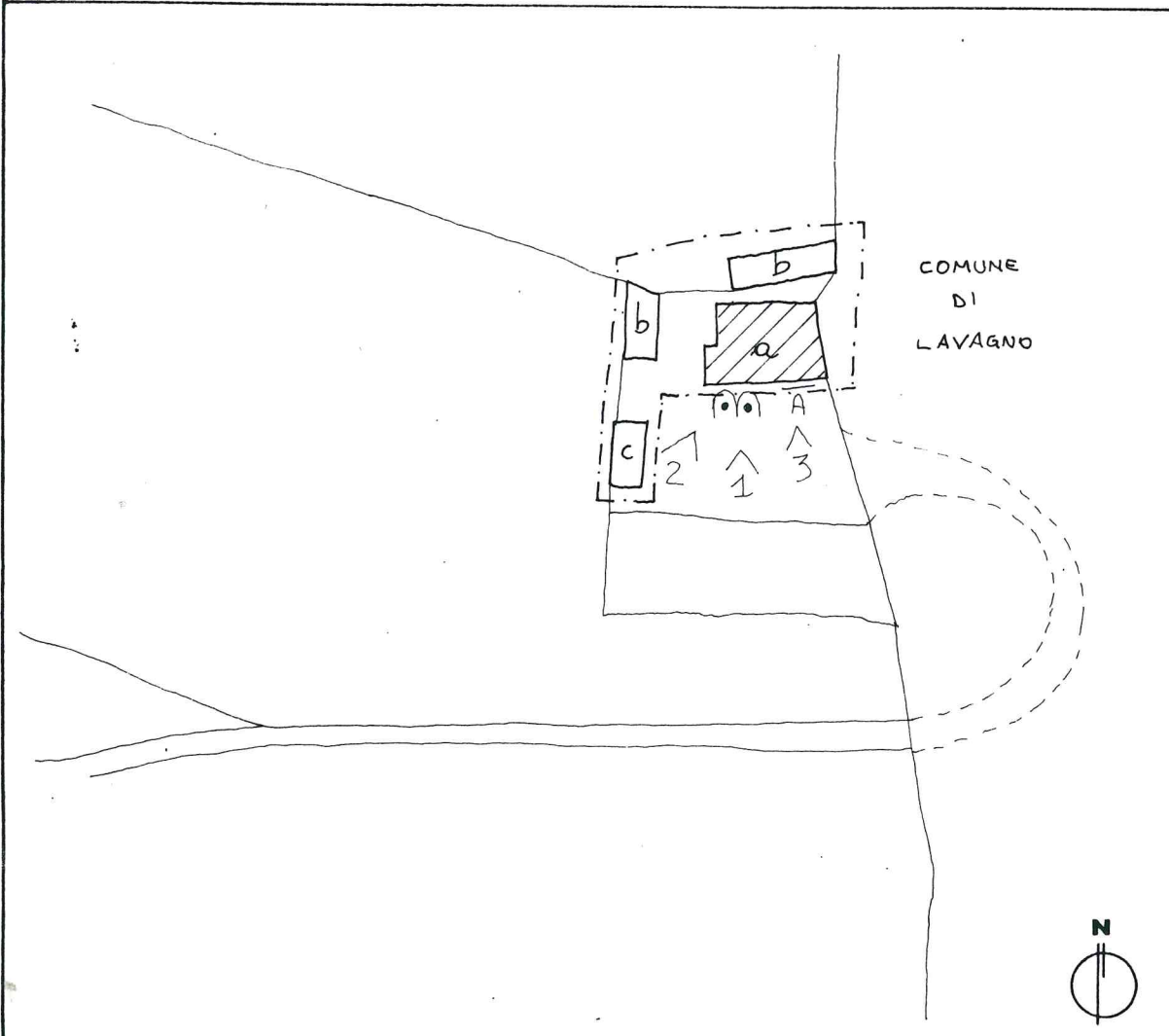

SIMBOLOGIA

	a	ABITAZIONE	PROTEZIONE	3
	b	ANNESI		5
	A	AFFRESCO		1
	AA	ARCHI MURATI		1
	c	TETTOIA RECENTE		6
			GRADO	

	VEDI SCALA 1:5000 AREA DI PERTINENZA		PROGETTAZIONE UNITARIA
	N° PUNTO DI RIPRESA FOTOGRAFICA		NON UTILIZZATO E/O NON PIU' FUNZIONALE ALLE ESIGENZE DEL FONDO AGRICOLO
PLANIMETRIA scala 1:1000			

[Handwritten signature and official stamp]

TIPOLOGIA

- ISOLATO
- IN CORTINA
- A CORTE
- A SCHIERA
- ALTRO (SPECIFICARE)

CONTESTO AMBIENTALE

- PARCO
- GIARDINO
- ORTO
- SCOPERTO A DESTINAZIONE AGRICOLA
- BROLO
- CENTRO STORICO
- NUCLEO RURALE
- ALTRO

EPOCA IMPIANTO ORIGINARIO

SECOLO XVI

INTERVENTI SUCCESSIVI

(C) TETTOIA RECENTE

PARTICOLARE DI RILIEVO

- ARCHITETTONICO
- SCULTOREO
- PITTORICO

CARATTERISTICHE COSTRUTTIVE E MATERIALI:

MURATURE: PIETRA-SASSO-MATTONE

SCALE: LEGNO-PIETRA

SOLAI: LEGNO

COPERTURE: COPPI

DESTINAZIONE D'USO PER I VARI PIANI

ORIGINARIA (a) ABITAZIONE

ATTUALE COME L'ORIGINARIA

FUTURA COME ORIGINARIA

(b) ANNESSI

(c) TETTOIA

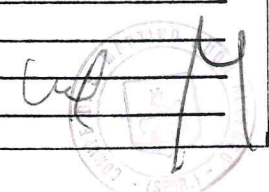

SCHEDA "B" N°51

DESCRIZIONE: CORTE RURALE DI ANTICA ORIGINE POSTA IN ZONA COLLINARE AI CONFINI EST
CON IL COMUNE DI LAVAGNIO. APPARTIENE ALLA FAMIGLIA ORTI-MANARA FIN DAL XVI SECOLO.
DISPONE SULLA FACCIATA PRINCIPALE DI ARCATURE E FINESTRATURE DI BUONA FATTURA CON UN
AFFRESCO OTTOCENTESCO CON MADONNA E BAMBINO TRA DUE SANTI.
DI SOLIDA STRUTTURA ANDREBBE RESTAURATA.

**EVENTUALI DISGREGAZIONI DEL GRADO DI PROTEZIONE E/O NORME PARTICOLARI
D' ATTUAZIONE**



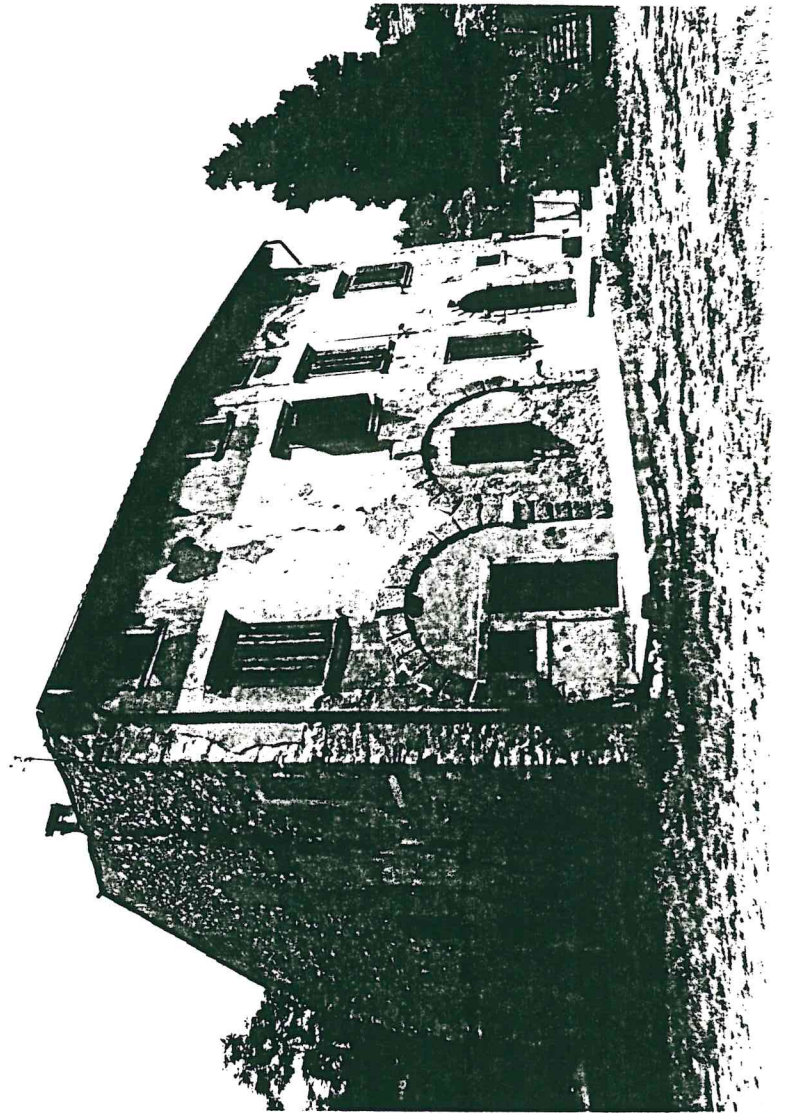
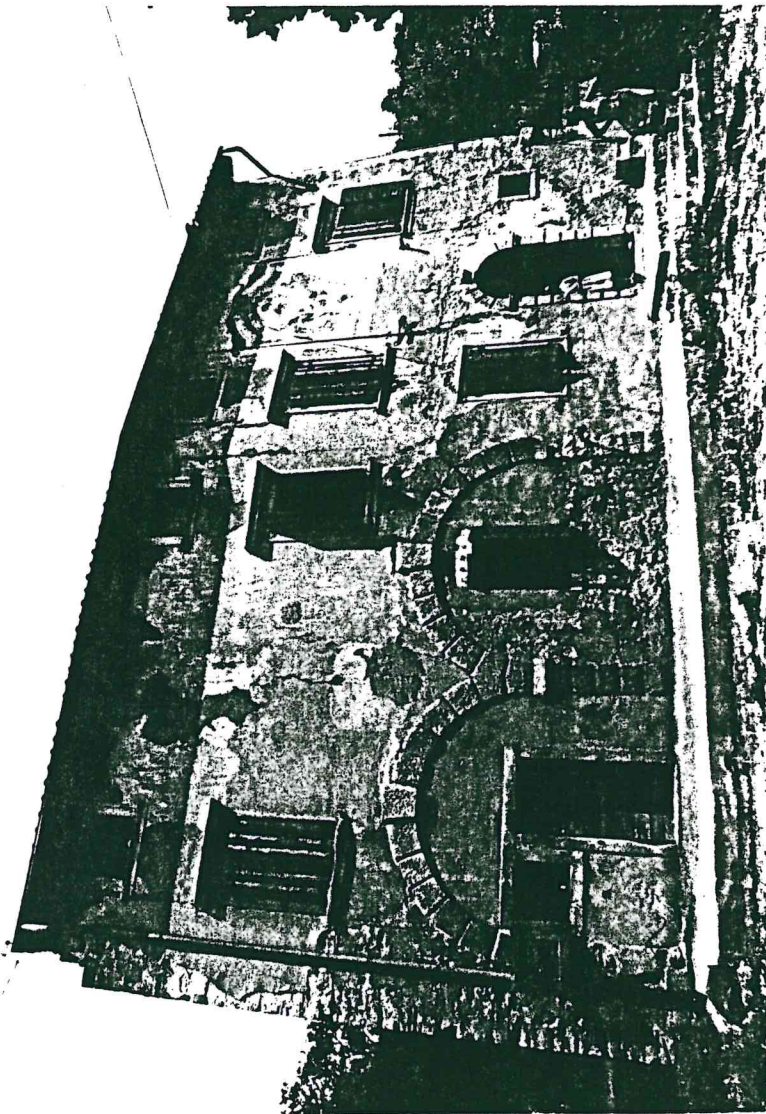

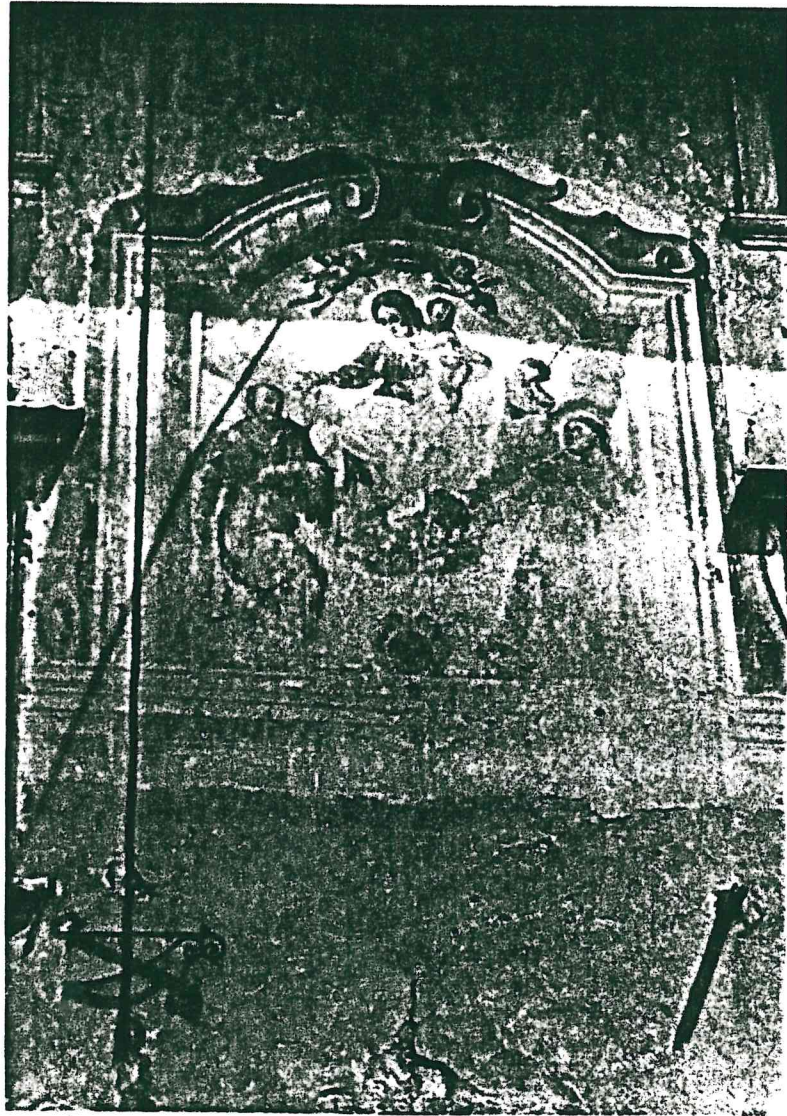

3

4



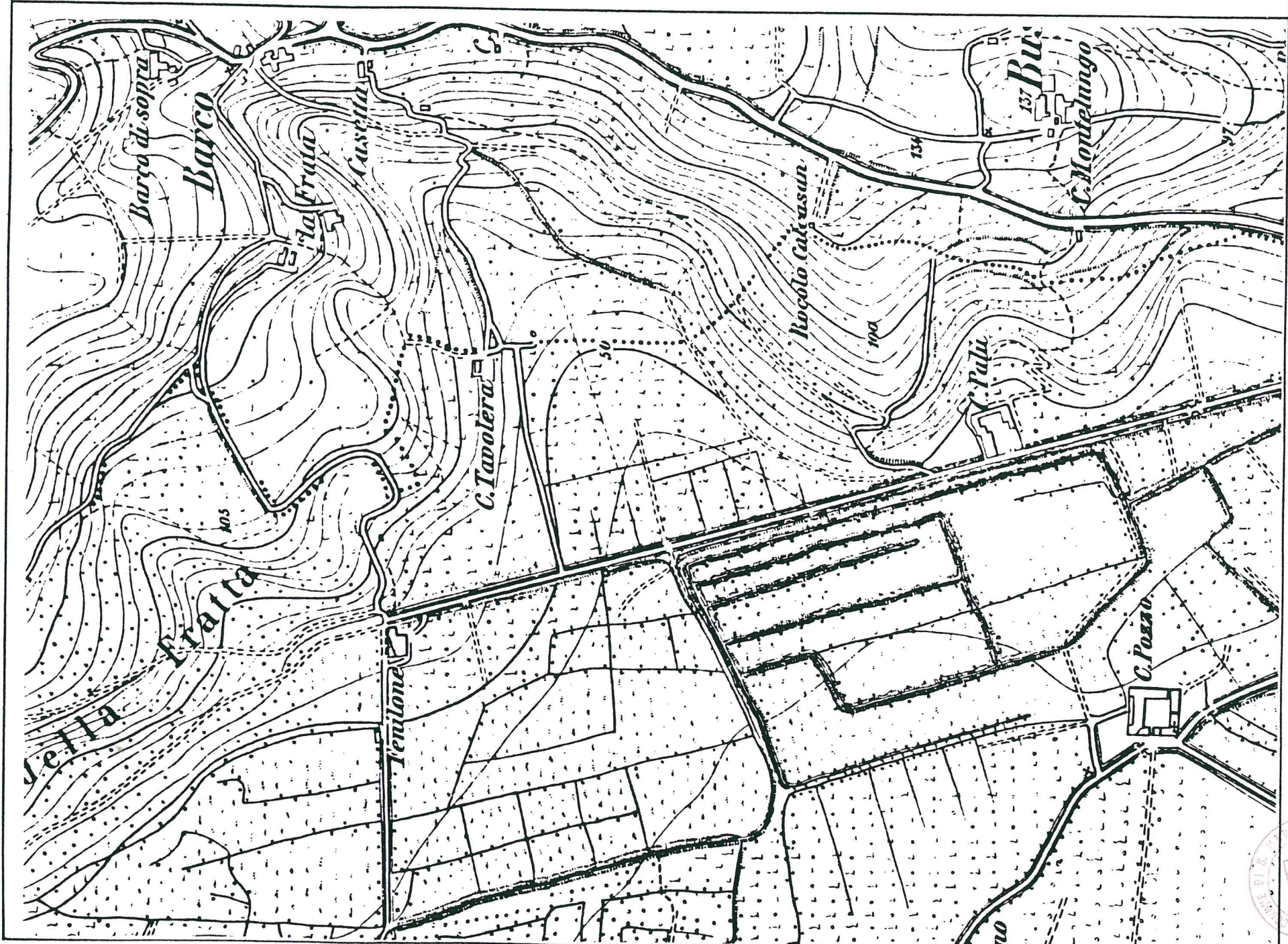

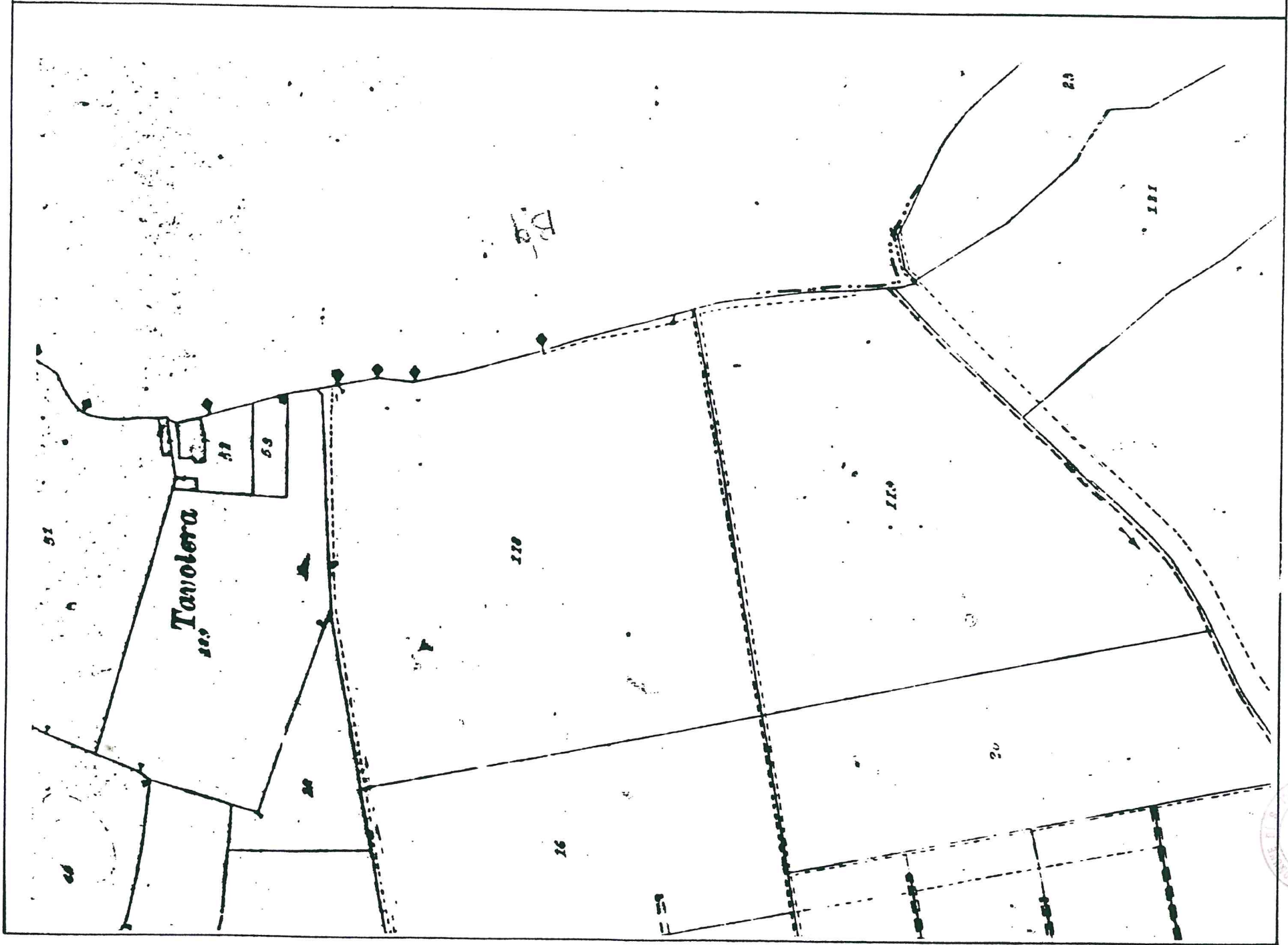

Stamp: *Cal*
14