

S. MARTINO B.A. VR

Allegato alla delibera
del Consiglio Comunale
N° 72 del 21.09.95

ORIGINALE

TAV. N. 4

da n° 1 a n° 37

COMUNE DI S. MARTINO B. A.
(Provincia di VERONA)
12 LUG 1995
Protocollo N° 4069

COMUNE DI S. MARTINO B. A.
(Provincia di VERONA)
11 LUG 1995
PROTOCOLLO GENERALE
N° 12099



IL SINDACO
Luigi

IL SEGRETARIO GENERALE

[Signature]

P. R. G.

[Signature]

[Signature]

[Signature]

[Signature]

variante al p.r.g. adottato con delibera dal consiglio comunale n°225 del 20-12-84 approvato con modifiche d'ufficio dalla giunta regionale veneta con delibera n°3132 del 24/5/1988 in attuazione della l.r. 24/85.

Studio Associato
MENDINI - AVESAN
Architettura & Urbanistica
Piazza Bra n. 10 - 37121 VERONA
Partita I.V.A.: 0218956 023 4

Comune di S. Martino B.A.

Provincia di Verona

SCHEDA "B" N° 19

RILEVAMENTO BENI AMBIENTALI E ARCHITETTONICI

VEDI SCALA 1:5000

LOCALITA': ROCCOLO

VINCOLI DI LEGGE:

L. 1089/39 C ASSIM. L.R. 24/85 O ASSIM.
 L. 1497/39 C ASSIM. 431/85 O ASSIM.

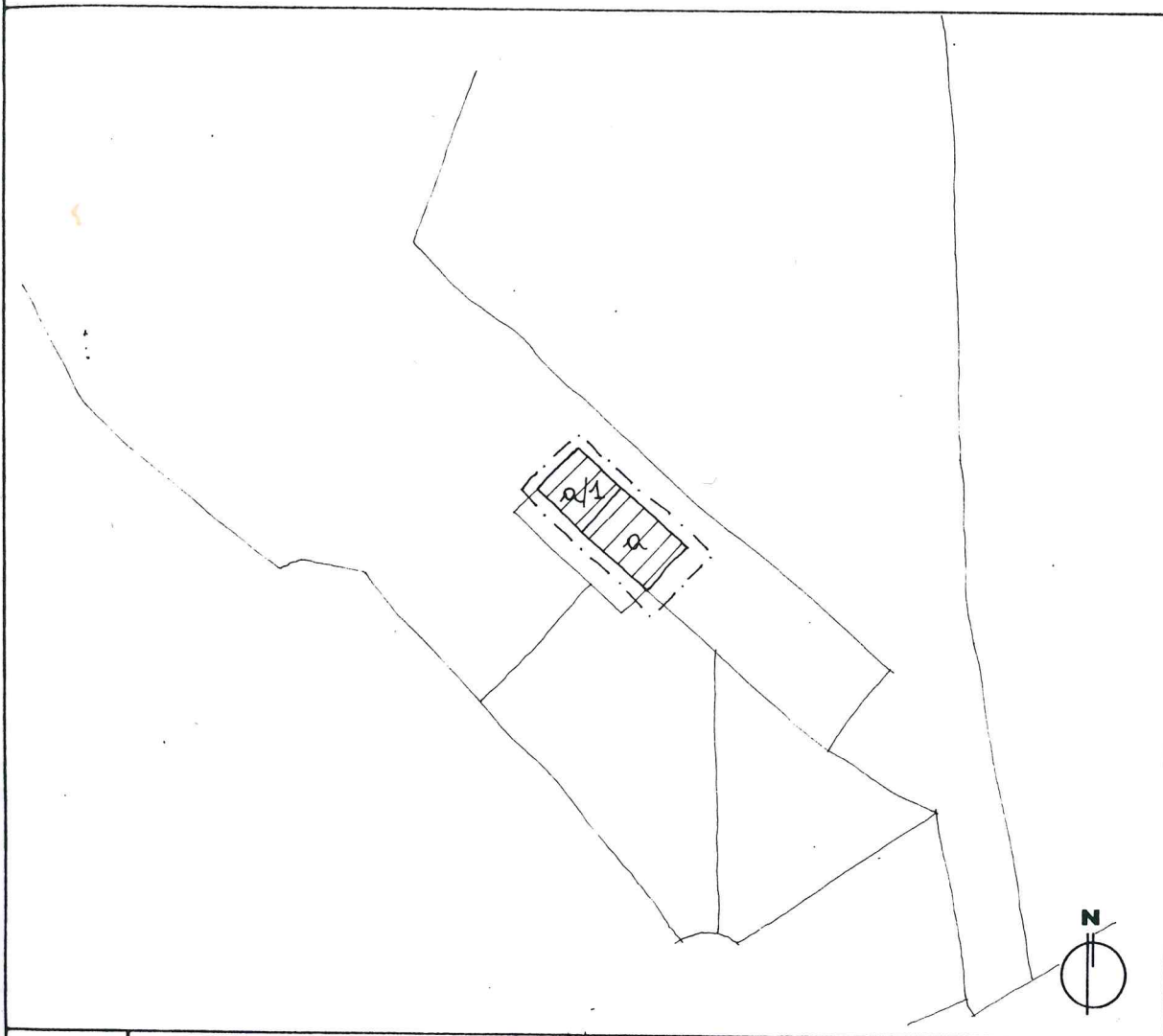

SIMBOLOGIA

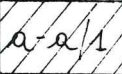
| | | | |
|---|-----------|---------------------|---|
|  | RESIDENZA | GRADO DI PROTEZIONE | 5 |
| | | | |
| | | | |
| | | | |
| | | | |
| | | | |
| | | | |
| | | | |
| | | | |
| | | | |

| | | | |
|---|---|--|---|
|  | VEDI SCALA 1:5000 AREA DI PERTINENZA |  | PROGETTAZIONE UNITARIA |
|  | PUNTO DI RIPRESA FOTOGRAFICA |  | NON UTILIZZATO E/O NON PIU' FUNZIONALE ALLE ESIGENZE DEL FONDO AGRICOLO |
| PLANIMETRIA scala 1:1000 | | | |

Stamp: COMUNE DI S. MARTINO BUDA ALBERA
 Signature: *[Handwritten signature]*

TIPOLOGIA

- ISOLATO
- IN CORTINA
- A CORTE
- A SCHIERA
- ALTRO (SPECIFICARE)

CONTESTO AMBIENTALE

- PARCO
- GIARDINO
- ORTO
- SCOPERTO A DESTINAZIONE AGRICOLA
- BROLO
- CENTRO STORICO
- NUCLEO RURALE
- ALTRO

EPOCA IMPIANTO ORIGINARIO

SECOLO XVII

INTERVENTI SUCCESSIVI

SECOLO XIX (2/1) AMPLIAMENTO
RISTRUTTURAZIONE RECENTE

PARTICOLARE DI RILIEVO

- ARCHITETTONICO
- SCULTOREO
- PITTORICO

CARATTERISTICHE COSTRUTTIVE E MATERIALI:

MURATURE: _____

SOLAI: _____

SCALE: _____

COPERTURE: _____

DESTINAZIONE D'USO PER I VARI PIANI

ORIGINARIA (2-2/1) RESIDENZA

ATTUALE COME ORIGINARIA

FUTURA COME ORIGINARIA

SCHEDA "B" N° 19

DESCRIZIONE: EDIFICIO RURALE DI MODESTE DIMENSIONI, POSTO SUL CRINALE DEL MONTE DEI SANZI,
UN TEMPO RESIDENZA RURALE HA SUBITO DELLE TRASFORMAZIONI NEL CORSO DEL TEMPO. ORA E' UTILIZ-
ZATO COME RESIDENZA CIVILE.

**EVENTUALI DISGREGAZIONI DEL GRADO DI PROTEZIONE E/O NORME PARTICOLARI
D' ATTUAZIONE**

Cap. M.

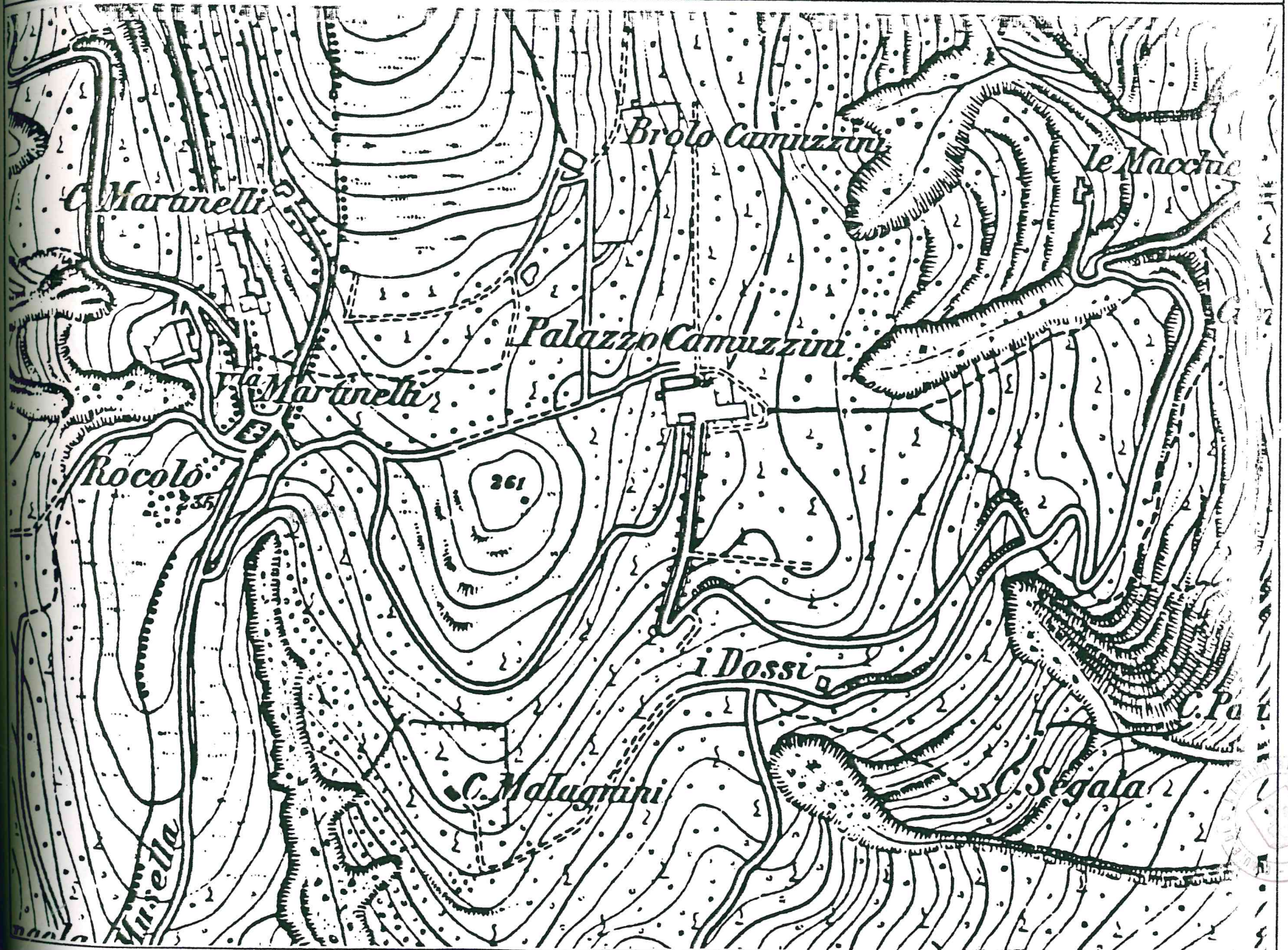

Handwritten signature and a circular stamp.

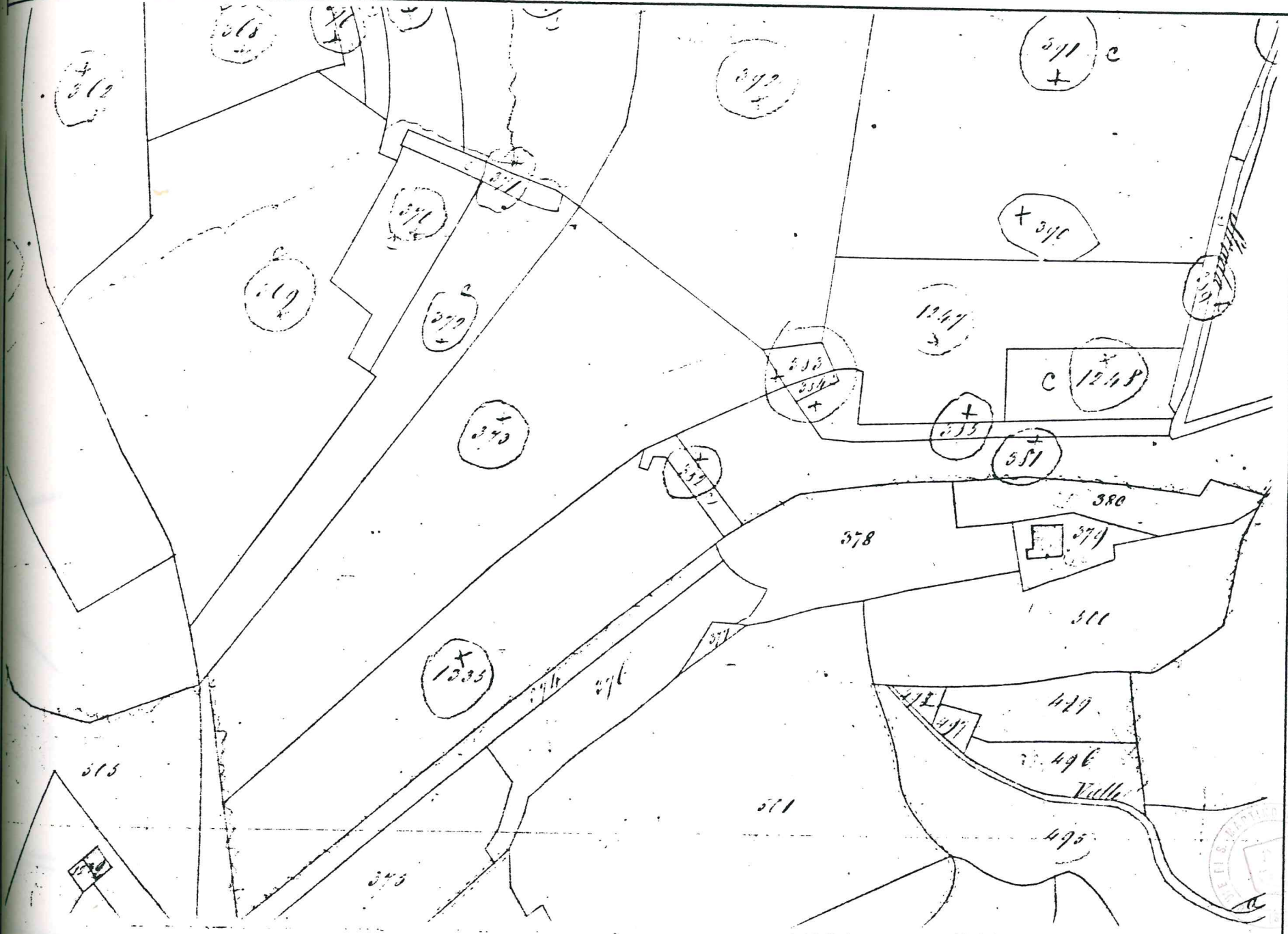

Map
M

