

S. MARTINO B.A. VR

Allegato alla delibera
del Consiglio Comunale
N° 72 del 21.09.95

ORIGINALE

TAV. N. 4

da n° 1 a n° 37

COMUNE DI S. MARTINO B. A.
(Provincia di VERONA)

12 LUG 1995

Protocollo N° 4069

COMUNE DI S. MARTINO B. A.
(Provincia di VERONA)

11 LUG 1995

PROTOCOLLO GENERALE

N° 12099



IL SINDACO

[Handwritten signature]

IL SEGRETARIO GENERALE

[Handwritten signature]

P. R. G.

[Handwritten signature]

[Handwritten signature]

[Handwritten signature]

[Handwritten signature]

variante al p.r.g. adottato con delibera dal consiglio comunale n°225 del 20-12-84 approvato con modifiche d'ufficio dalla giunta regionale veneta con delibera n°3132 del 24/5/1988 in attuazione della l.r. 24/85.

Studio Associato
MENDINI - AVESAN
Architettura & Urbanistica
Piazza Bra n. 10 - 37121 VERONA
Rappita I.V.A.: 0218956 023 4

TIPOLOGIA

- ISOLATO
- IN CORTINA
- A CORTE
- A SCHIERA
- ALTRO (SPECIFICARE)

CONTESTO AMBIENTALE

- PARCO
- GIARDINO
- ORTO
- SCOPERTO A DESTINAZIONE AGRICOLA
- BROLO
- CENTRO STORICO
- NUCLEO RURALE
- ALTRO

EPOCA IMPIANTO ORIGINARIO

SECOLO XVII

INTERVENTI SUCCESSIVI

SECOLO XX
RISTRUTTURAZIONE GENERALE 1971

PARTICOLARE DI RILIEVO

- ARCHITETTONICO
- SCULTOREO
- PITTORICO

CARATTERISTICHE COSTRUTTIVE E MATERIALI:

MURATURE: PIETRA

SCALE: 1

SOLAI:

COPERTURE: COPPI

DESTINAZIONE D'USO PER I VARI PIANI

ORIGINARIA (a) ABITAZIONE
(b) RUSTICO

ATTUALE COME ORIGINARIA

FUTURA COME ORIGINARIA

[Handwritten signature and stamp]

SCHEDA "B" N° 21

DESCRIZIONE: EDIFICIO RURALE IN ORIGINE DI PICCOLISSIME DIMENSIONI (CATASTO AUSTRIACO 1844)
AMPLIATO NEI PRIMI DECENNI DEL 1900 CON UNA RISTRUTTURAZIONE GLOBALE NEL 1971 HA PERSO
IN PARTE QUELLE CARATTERISTICHE TIPICHE DELLE CASE RURALI COLLINARI, COMPOSTO DA ABITAZIONE
ED ANNESSO RUSTICO - E' UTILIZZATO COME RESIDENZA CIVILE -

**EVENTUALI DISGREGAZIONI DEL GRADO DI PROTEZIONE E/O NORME PARTICOLARI
D' ATTUAZIONE**



SCHEDA "B" N° 21

-RILIEVO FOTOGRAFICO



1954
N° 21
M

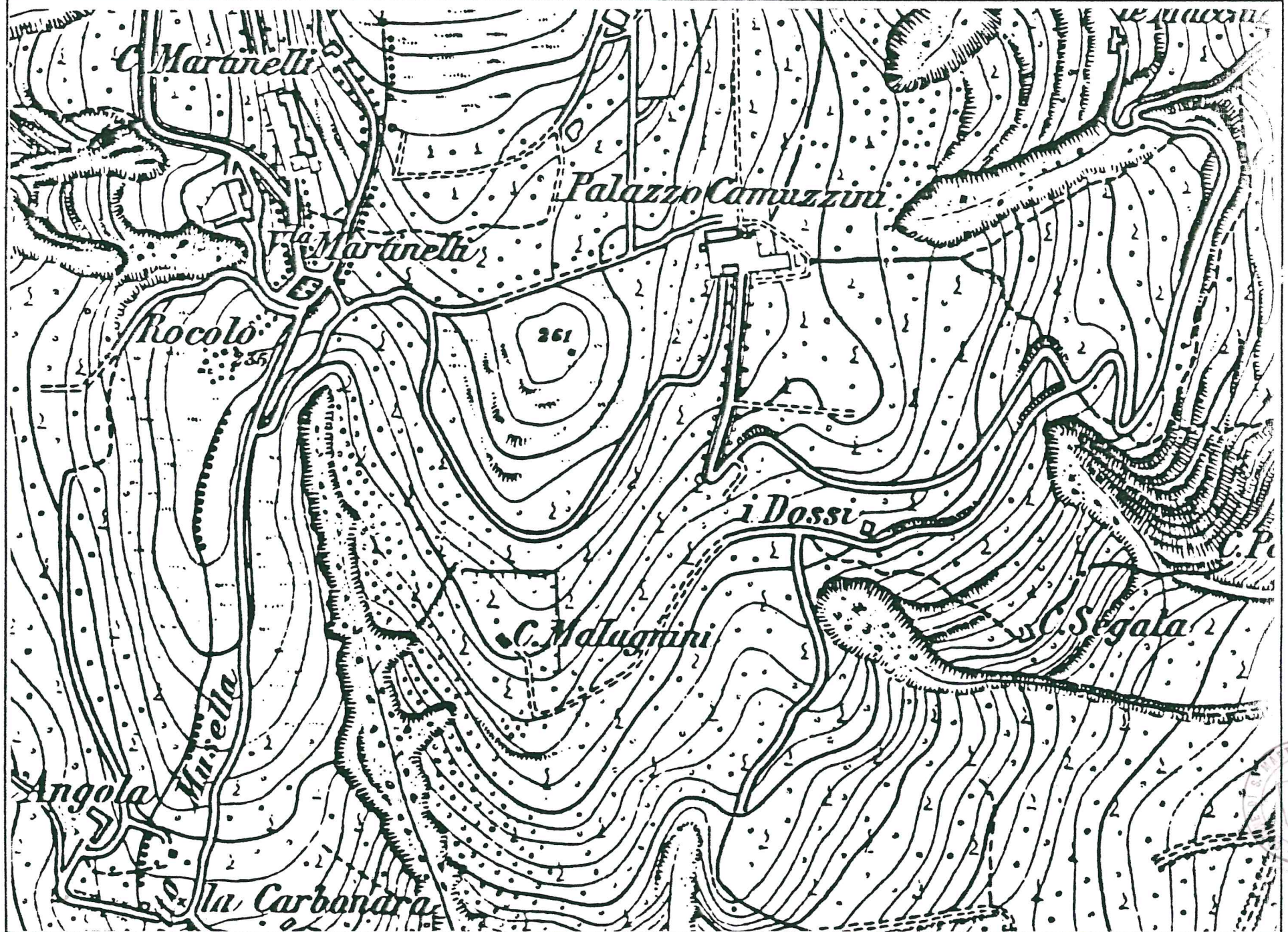

Handwritten signature and a circular stamp.

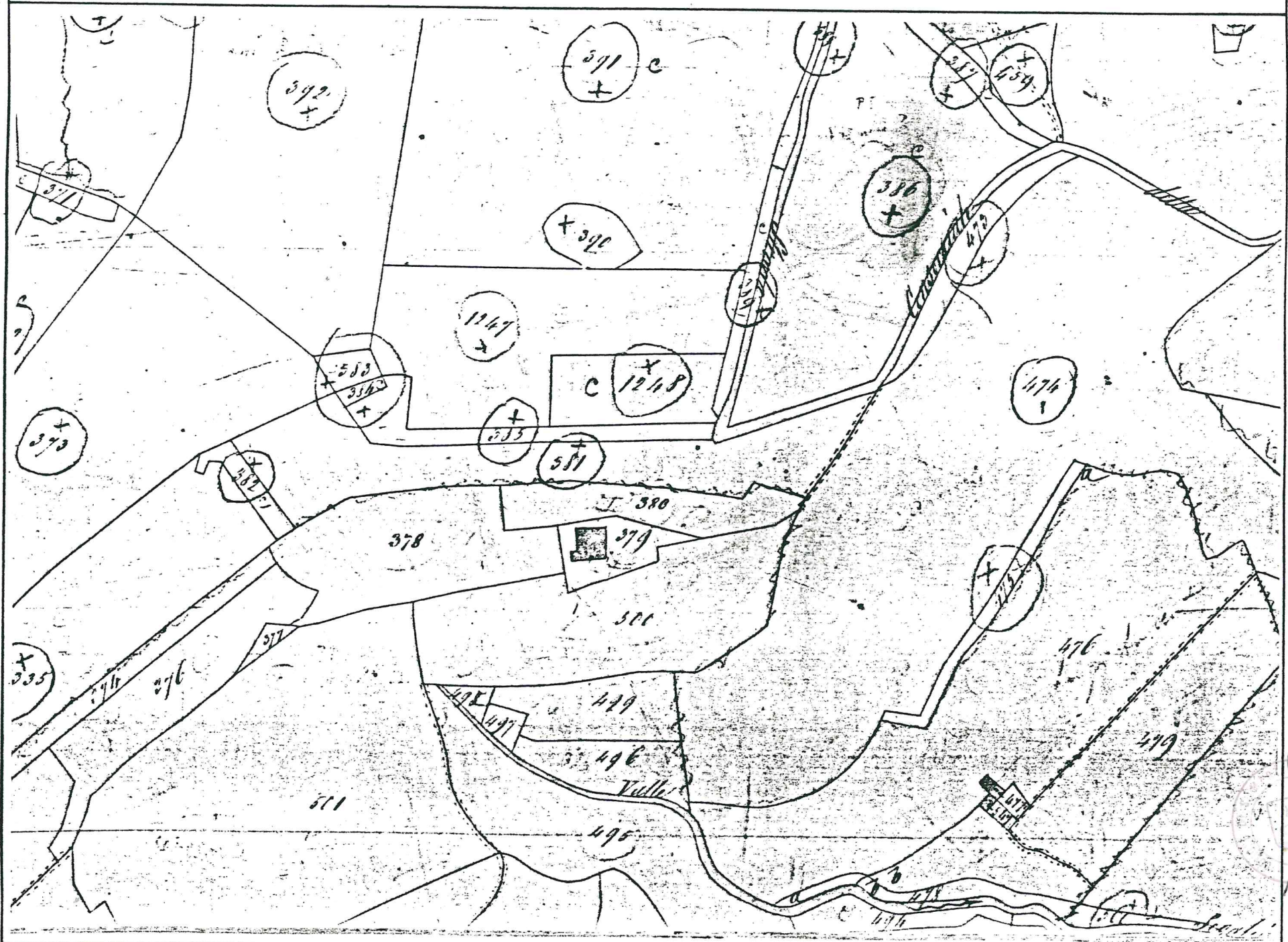

col
14

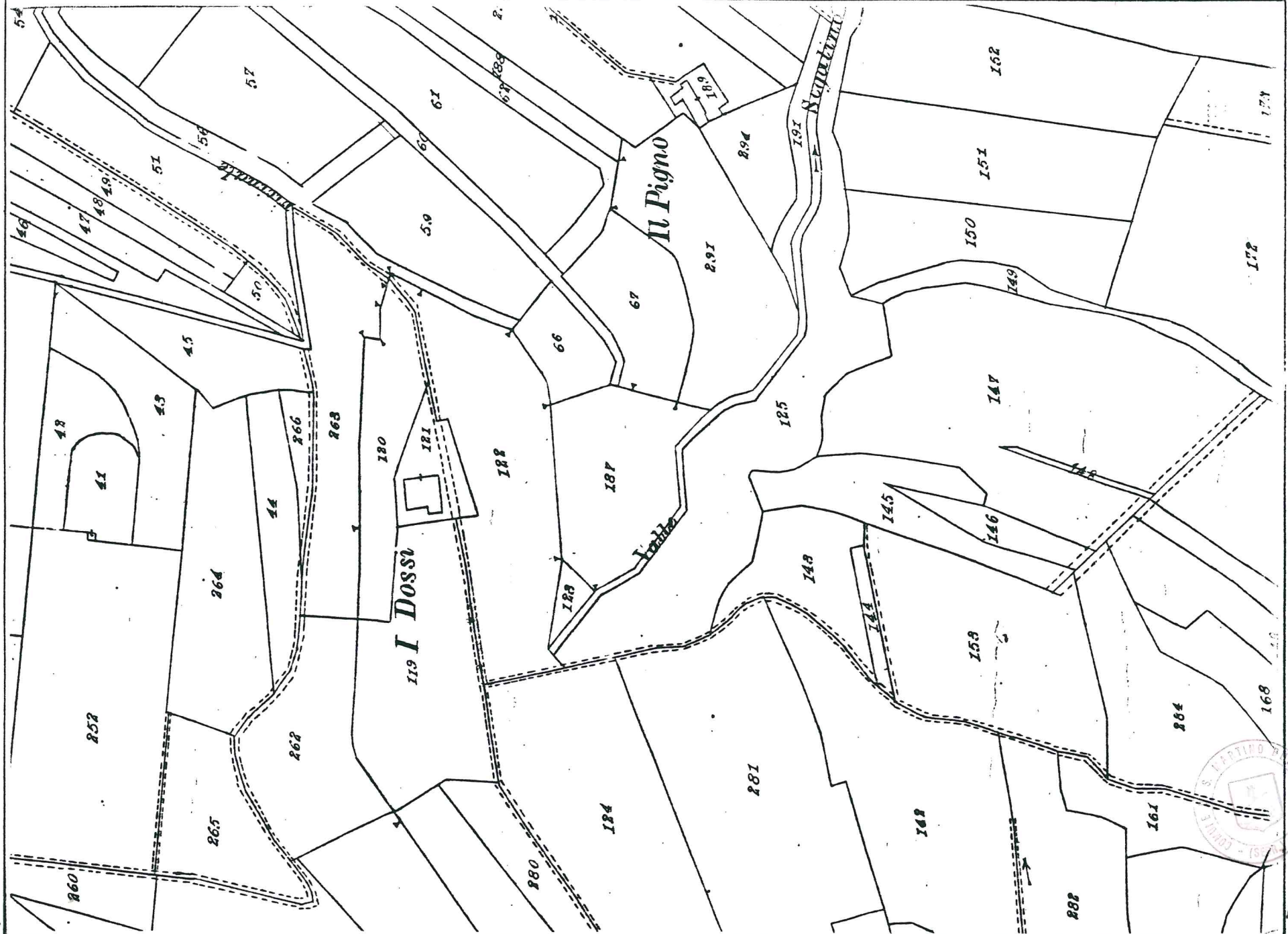

Stamp: S. MARTINO S. GIUSEPPE
Handwritten signature: *[Signature]*

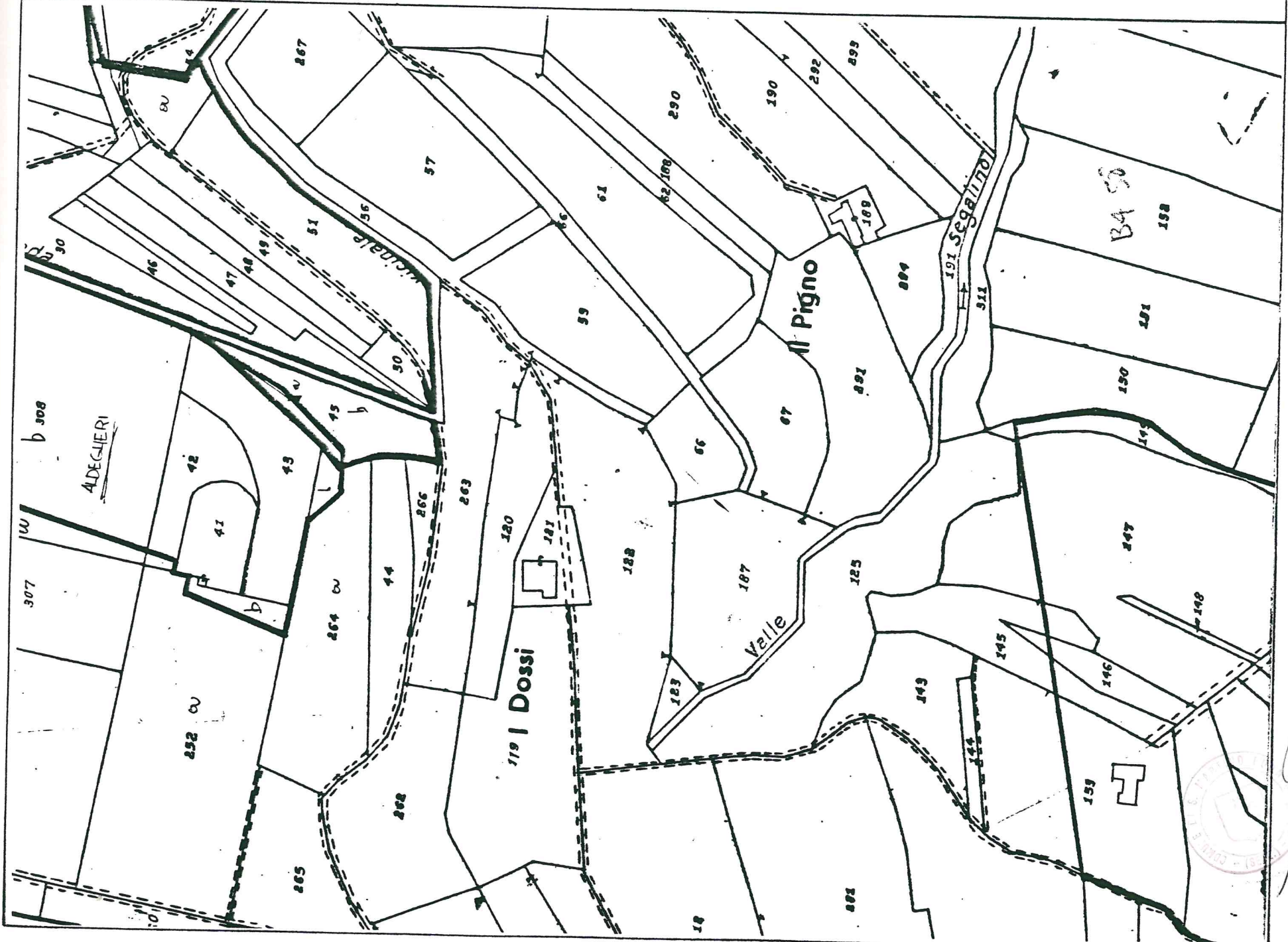

Handwritten signature and a circular stamp.