

4

**S. MARTINO B.A. VR**

Allegato alla delibera  
del Consiglio Comunale  
N° 72 del 21.09.95

ORIGINALE

COMUNE DI S. MARTINO B. A.  
(Provincia di VERONA)  
11 LUG 1995  
PROTOCOLLO GENERALE  
N° 4099

4

**TAV. N. 7**

COMUNE DI S. MARTINO B. A.  
(Provincia di VERONA)  
12 LUG 1995  
Protocollo N° 4099

da n° 106  
a n° 132

IL SINDACO  
*Luigi*



IL SEGRETARIO GENERALE  
*F. Ulbauer*

*Luigi*  
*comune*  
*Ul. by*  
*[Signature]*

**P. R. G.**

variante al p.r.g. adottato con delibera dal consiglio comunale n°225 del 20-12-84 approvato con modifiche d'ufficio dalla giunta regionale veneta con delibera n°3132 del 24/5/1988 in attuazione della l.r. 24/85.

Studio Associato  
**MENDINI - AVESANI**  
Architettura & Urbanistica  
Piazza Bra n° 10 - 37121 VERONA  
Partita I.V.A.: 0218956 023 4

Comune di S. Martino B.A.

Provincia di Verona

SCHEDA "B" N°126

RILEVAMENTO BENI AMBIENTALI E ARCHITETTONICI

LOCALITA': BERSAN (ad est GADINI)

VEDI SCALA 1:5000

VINCOLI DI LEGGE:



L. 1089/39   L.R. 24/85

L. 1497/39   431/85

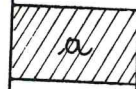
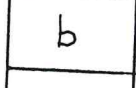
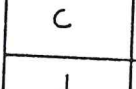
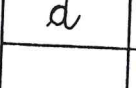
SIMBOLOGIA

	a	RESIDENZA	PROTEZIONE	4
	b	RUSTICO CON PORTICO		5
	c	DEMOLITO		/
	d	ANNESSO		
			GRADO	

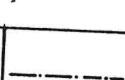
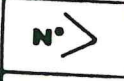

	VEDI SCALA 1:5000 AREA DI PERTINENZA		PROGETTAZIONE UNITARIA
	PUNTO DI RIPRESA FOTOGRAFICA		NON UTILIZZATO E/O NON PIU' FUNZIONALE ALLE ESIGENZE DEL FONDO AGRICOLO

PLANIMETRIA scala 1:1000



TIPOLOGIA

- ISOLATO
- IN CORTINA
- A CORTE
- A SCHIERA
- ALTRO (SPECIFICARE)

CONTESTO AMBIENTALE

- PARCO
- GIARDINO
- ORTO
- SCOPERTO A DESTINAZIONE AGRICOLA
- BROLO
- CENTRO STORICO
- NUCLEO RURALE
- ALTRO

EPOCA IMPIANTO ORIGINARIO

SECOLO XVI

INTERVENTI SUCCESSIVI

PARICOLARE DI RILIEVO

- ARCHITETTONICO
- SCULTOREO
- PITTORICO

CARATTERISTICHE COSTRUTTIVE E MATERIALI:

MURATURE: PIETRA

SCALE: /

SOLAI: LEGNO

COPERTURE: COPPI

DESTINAZIONE D'USO PER I VARI PIANI

ORIGINARIA (a) RESIDENZA  
(b) ANNESSI

ATTUALE COME ORIGINARIA  
ANCHE SE ABBANDONATA E CON  
GLI ANNESSI DIROCCATI

FUTURA COME ORIGINARIA PER  
TUTTI I CORPI DI FABBRICA  
E IN ALTERNATIVA

\*1.2 DESTINAZIONE COMPATIBILE  
AD ECCEZIONE DELLA  
RESIDENZA.

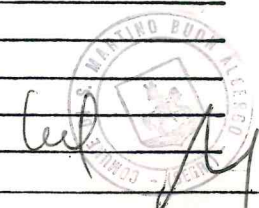

SCHEDA "B" N°126

DESCRIZIONE: CASA RURALE MONOFAMILIARE DI ANTICA ORIGINE ATTUALMENTE DISABITATA  
ED IN CONDIZIONI PRECARIE CON IL RUSTICO DIROCCATO.

EVENTUALI DISGREGAZIONI DEL GRADO DI PROTEZIONE E/O NORME PARTICOLARI  
D' ATTUAZIONE





1

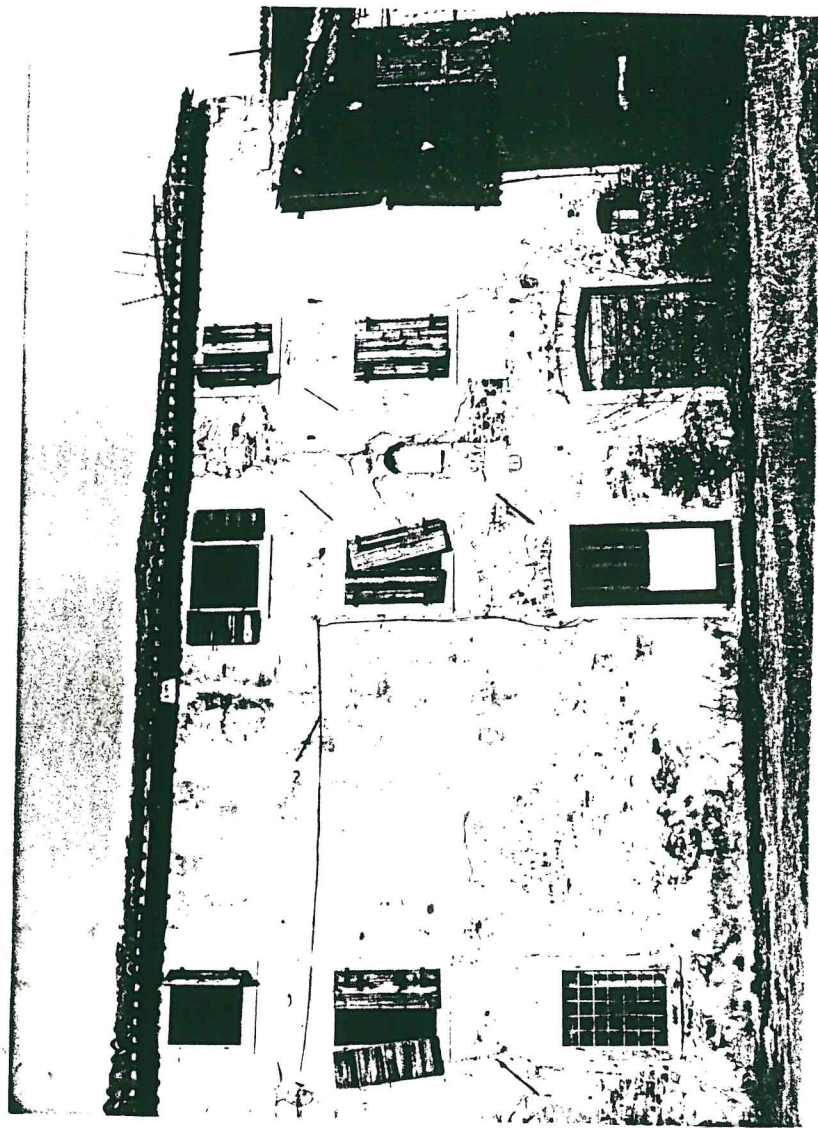

Stamp: **COMANDO S. MARTINO BUDI ALBERTO**  
Handwritten signature and the number **2**.

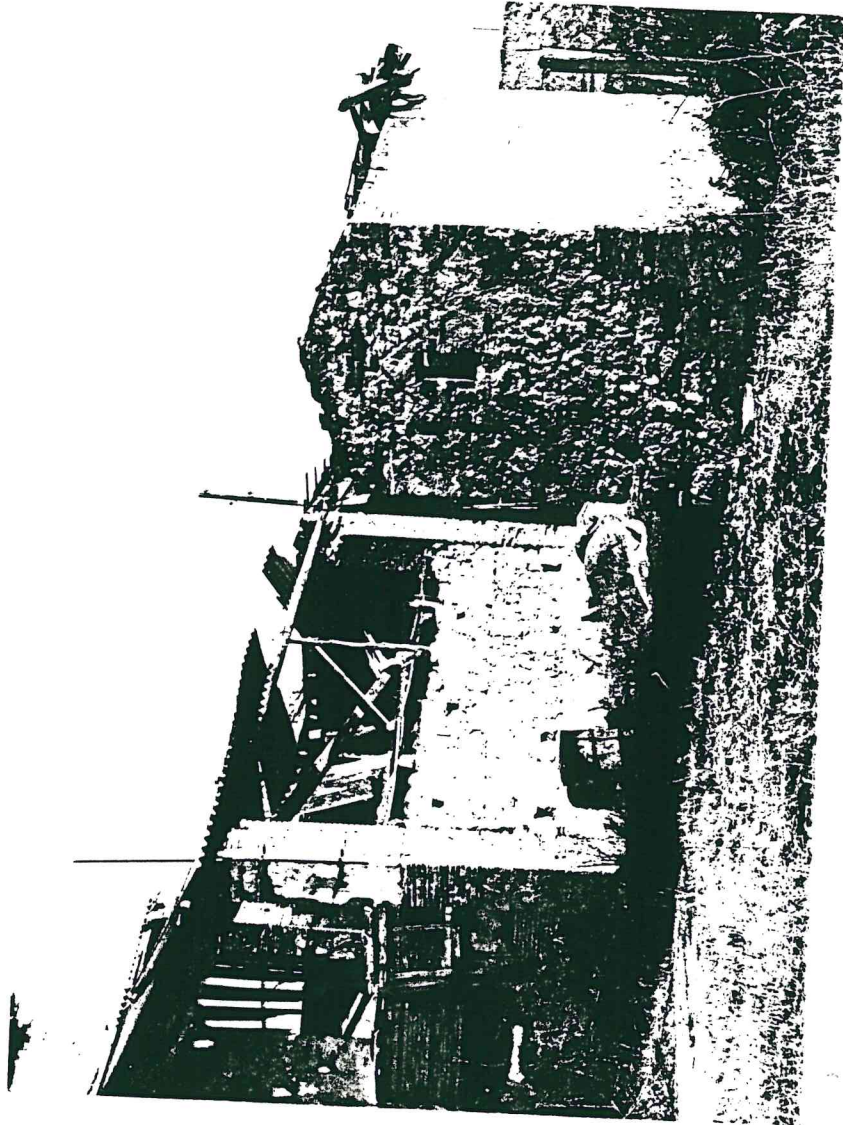

3



4

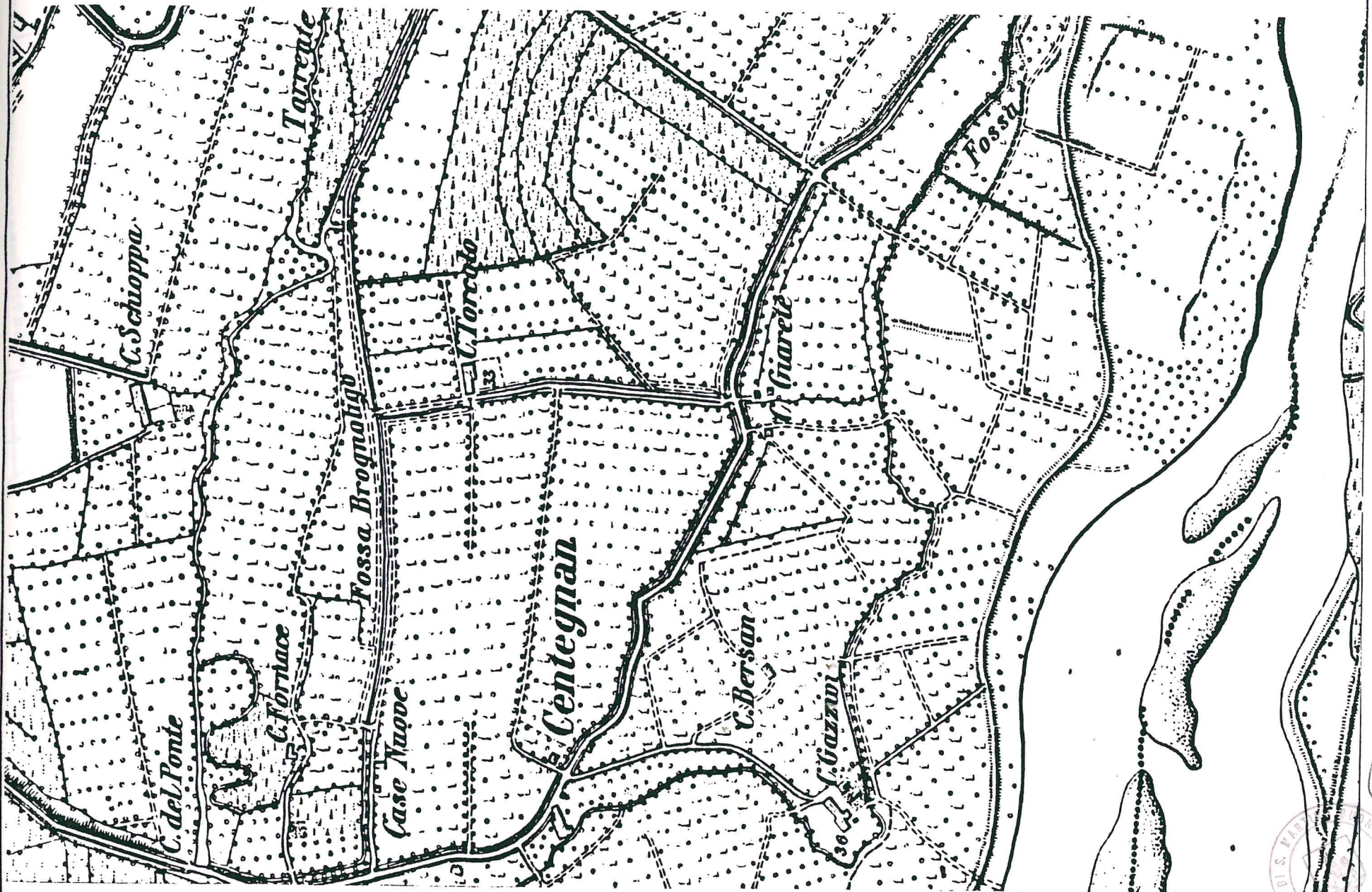

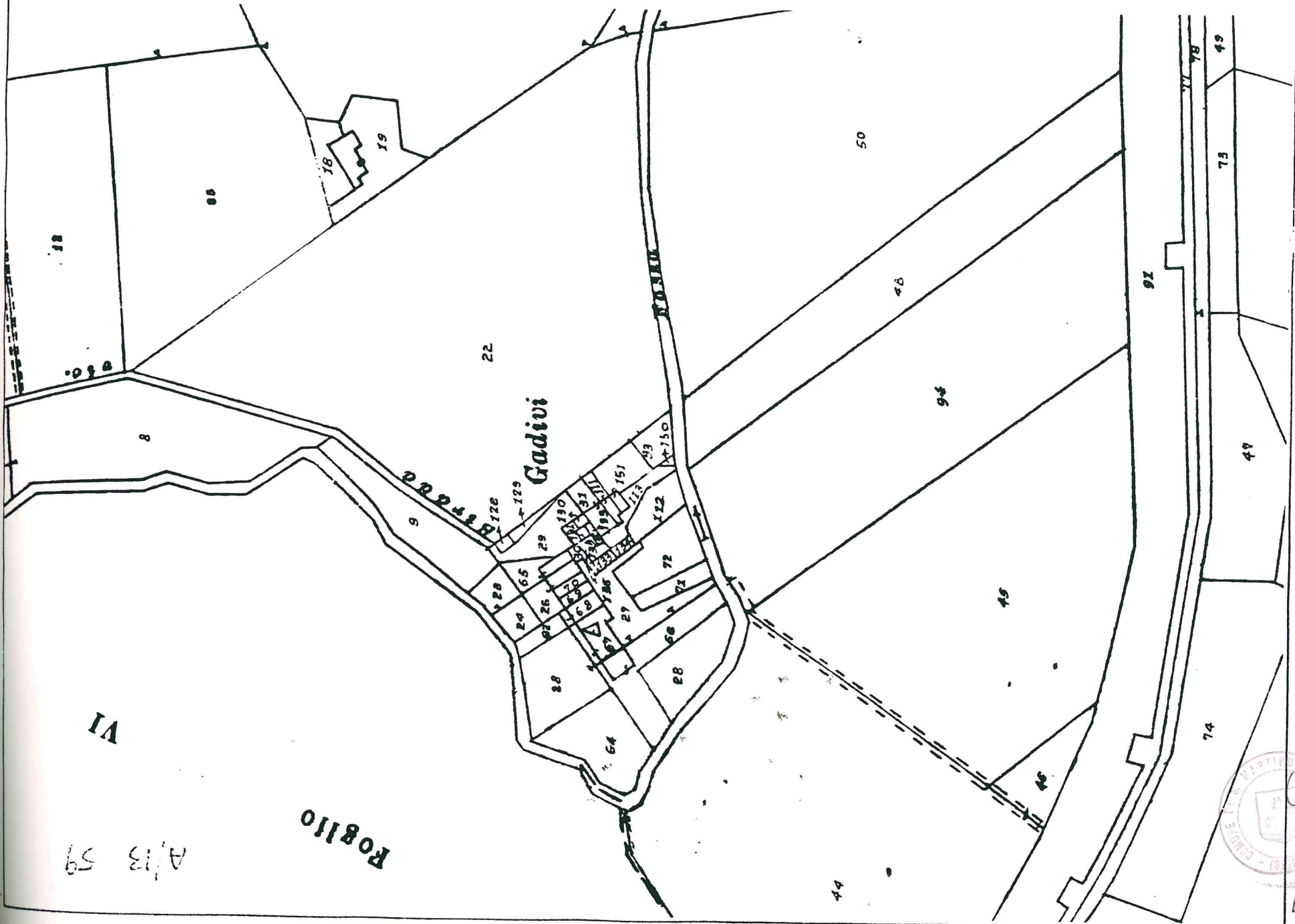

A/13 59

VI

FORLIO

