

S. MARTINO B.A. VR

del Consiglio Comunale
N° 72 del 21.09.95

11 LUG 1995
PROTOCOLLO GENERALE
N° 22079

TAV. N. 6

COMUNE DI S. MARTINO B. A.
(Provincia di VERONA)
11 LUG 1995
Protocollo N° 4089

da n° 84
a n° 105



IL SINDACO

Luigi Gessi

IL SEGRETARIO GENERALE

[Signature]

leggi
[Signature]
[Signature]
[Signature]

P. R. G.

variante al p.r.g. adottato con delibera dal consiglio comunale n°225 del 20-12-84 approvato con modifiche d'ufficio dalla giunta regionale veneta con delibera n°3132 del 24/5/1988 in attuazione della l.r. 24/85.

Studio Associato
MENDINI - AVESANI
Architettura & Urbanistica
Piazza Bra n° 10 - 3712 VERONA
Partita I.V.A.: 0218956 023 4

[Handwritten marks]

Comune di S. Martino B.A.

Provincia di Verona

SCHEDA "B" N°102B

RILEVAMENTO BENI AMBIENTALI E ARCHITETTONICI

VEDI SCALA 1:5000

LOCALITA': COETTONA DI SOPRA

VINCOLI DI LEGGE:

L. 1089/39 o ASSIM. L.R. 24/85
L. 1497/39 o ASSIM. 431/85 o ASSIM.

SIMBOLOGIA

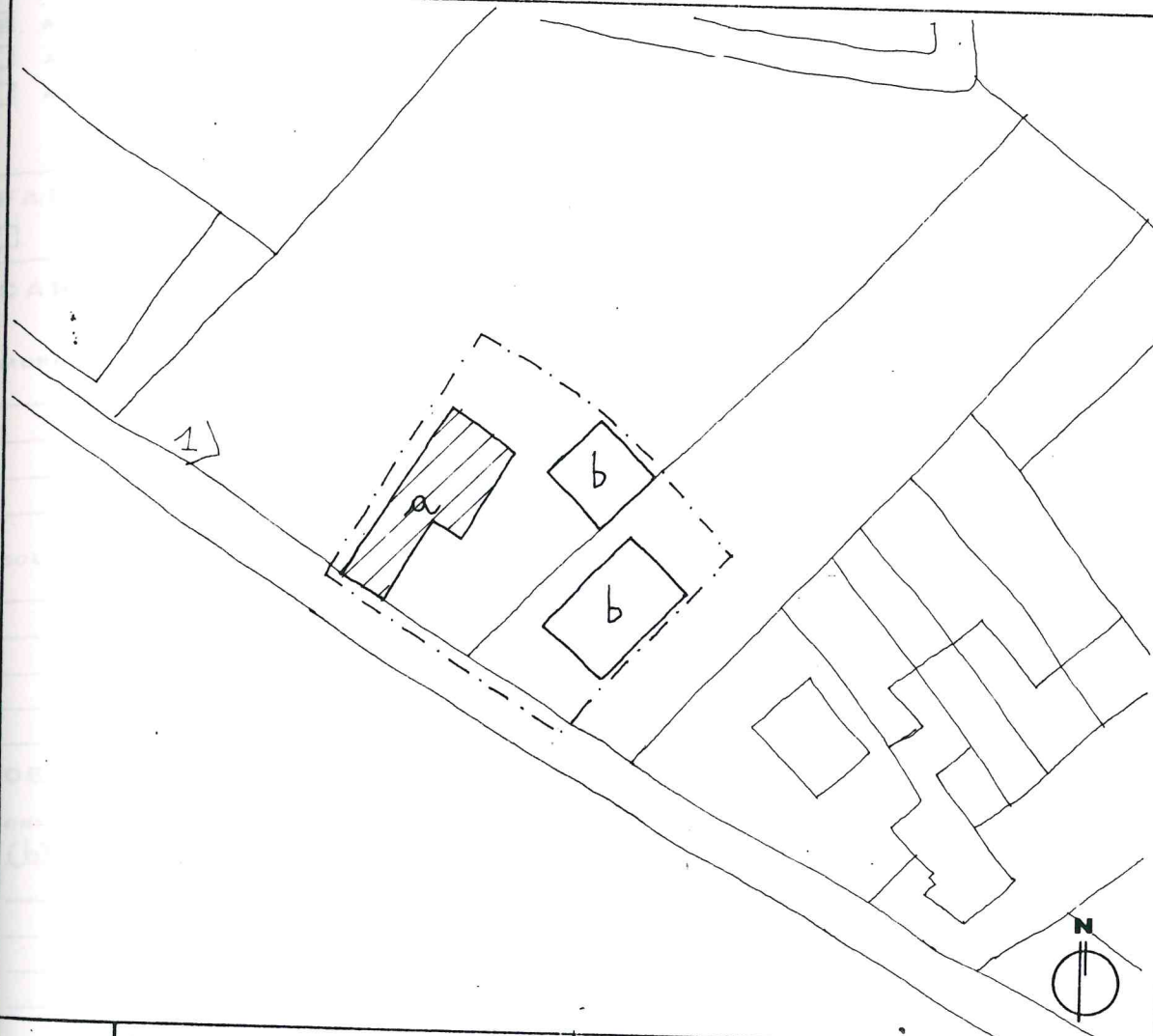

SIMBOLOGIA		PROTEZIONE	GRADO
a	RESIDENZA		
b	ANNESI RECENTI	5	

—	VEDI SCALA 1:5000 AREA DI PERTINENZA	---	PROGETTAZIONE UNITARIA
N° >	PUNTO DI RIPRESA FOTOGRAFICA	* (asterisk symbol)	NON UTILIZZATO E/O NON PIU' FUNZIONALE ALLE ESIGENZE DEL FONDO AGRICOLO
PLANIMETRIA scala 1:1000			

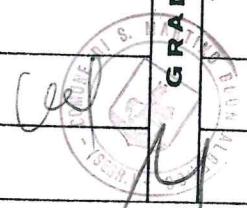

TIPOLOGIA

- ISOLATO
- IN CORTINA
- A CORTE
- A SCHIERA
- ALTRO (SPECIFICARE)

CONTESTO AMBIENTALE

- PARCO
- GIARDINO
- ORTO
- SCOPERTO A DESTINAZIONE AGRICOLA
- BROLO
- CENTRO STORICO
- NUCLEO RURALE
- ALTRO

EPOCA IMPIANTO ORIGINARIO

SECOLO XVI

INTERVENTI SUCCESSIVI

(a) RISTRUTTURAZIONE RECENTE
(b) ANNESSI RECENTI

PARTICOLARE DI RILIEVO

- ARCHITETTONICO
- SCULTOREO
- PITTORICO

CARATTERISTICHE COSTRUTTIVE E MATERIALI:

MURATURE: _____

SCALE: _____

SOLAI: _____

COPERTURE: COPPI

DESTINAZIONE D'USO PER I VARI PIANI

ORIGINARIA (a) RESIDENZA
(b) ANNESSI RUSTICI

ATTUALE COME ORIGINARIA

FUTURA COME ORIGINARIA

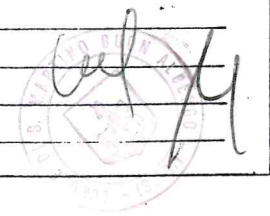

SCHEDA "B" N° 102B -RILIEVO FOTOGRAFICO

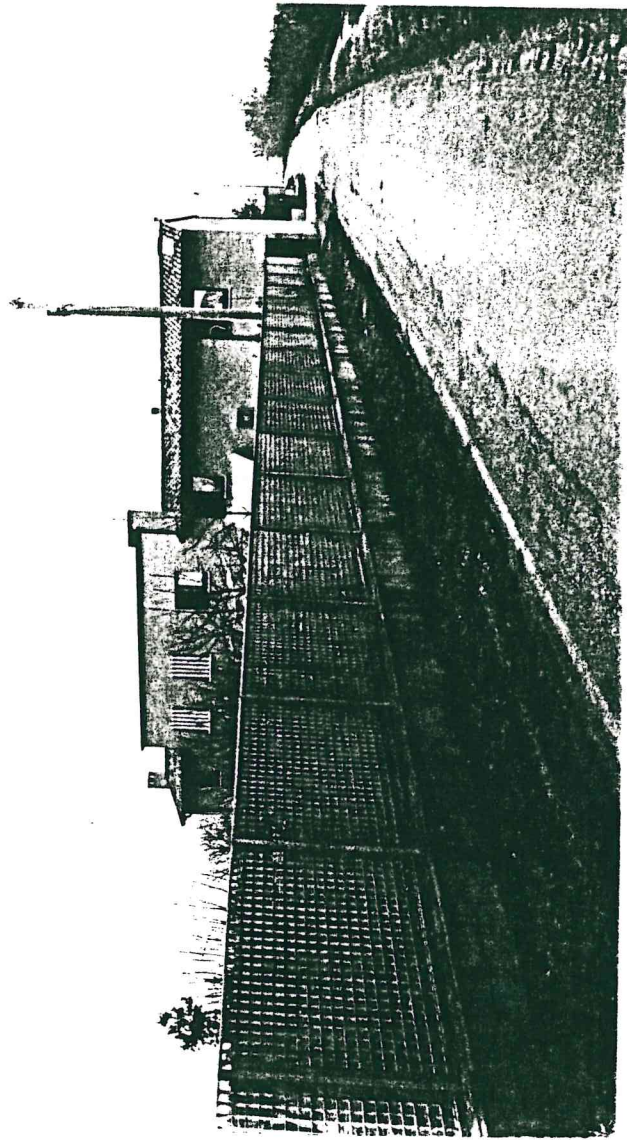

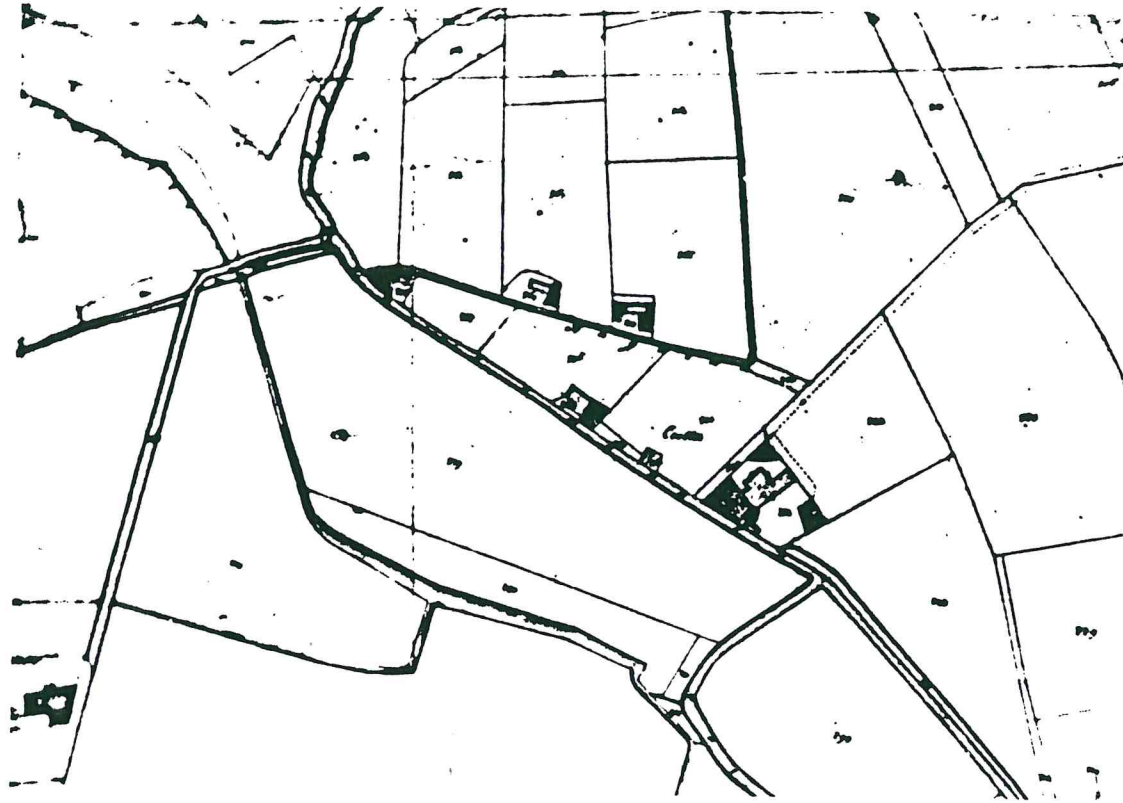

Cell
Comune di S. Martino Buon Albergo

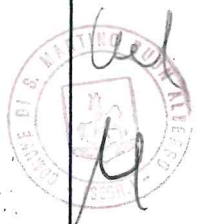
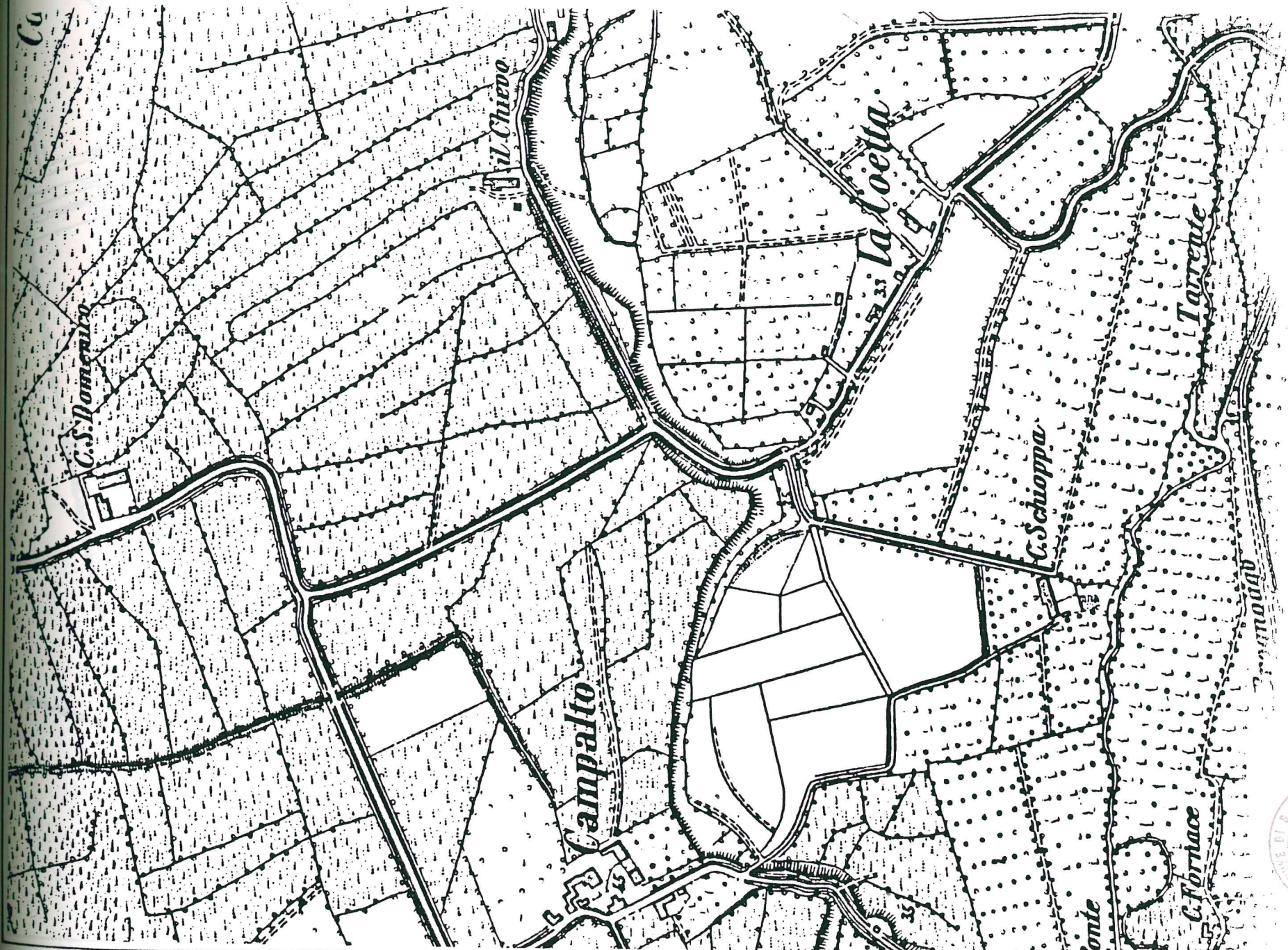

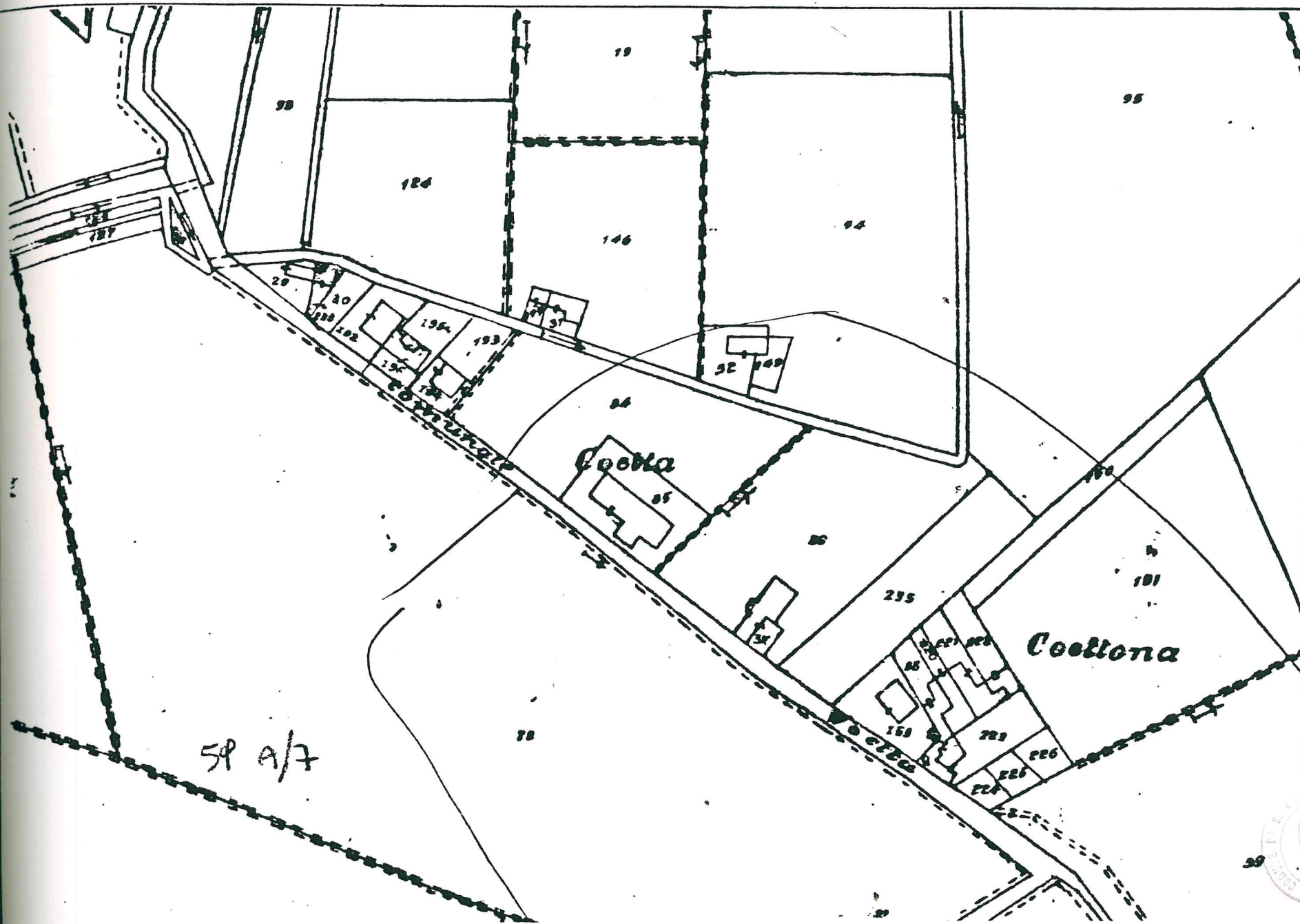

30

Handwritten signature and stamp